

Relatório de Chuva - SAISP

Período de 27/10/2022 17:00 a 28/10/2022 10:55 GMT

Descrição do Evento

A precipitação teve início às **17:00** (GMT) do dia **27/10**, passou por um horário de pico às **22:25** (GMT) do dia **27/10** e terminou às **10:55** (GMT) do dia **28/10**.

A chuva acumulada nos postos da Rede Telemétrica do Alto Tietê variou entre 0.0 e **25** mm (**Captção Sabesp - Reservatório França**).

Na rede telemétrica do Alto Tietê, foram observadas as seguintes mudanças de níveis de alerta nos rios:

Posto	Alerta
AT - 09 Guamiranga / Área - 02 e 03	EXTRAVASAMENTO

Radar

Horários do Evento



Figura 1: Início do Evento



Figura 2: Pico do Evento

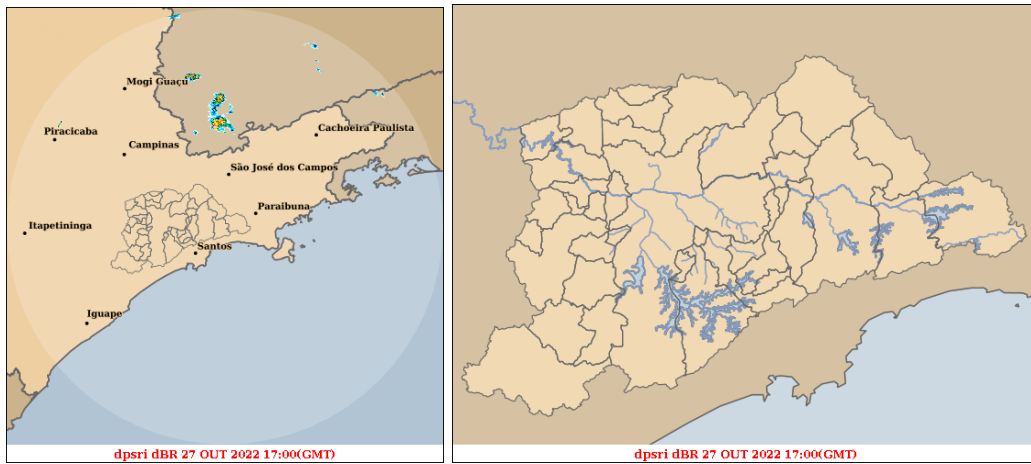

Figura 3: Fim do Evento

Acumulada por Radar

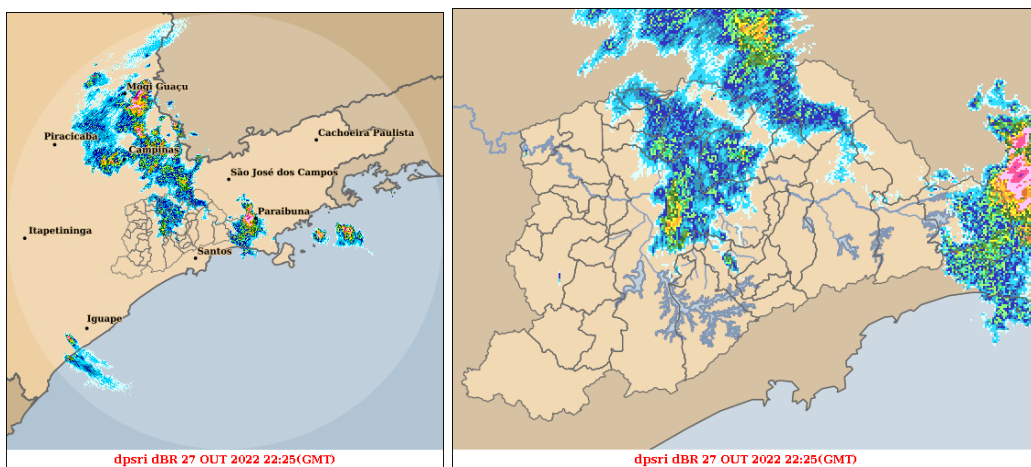

Figura 4: Acumulado no Período: 27/10/2022 17:00 a 28/10/2022 10:55 GMT

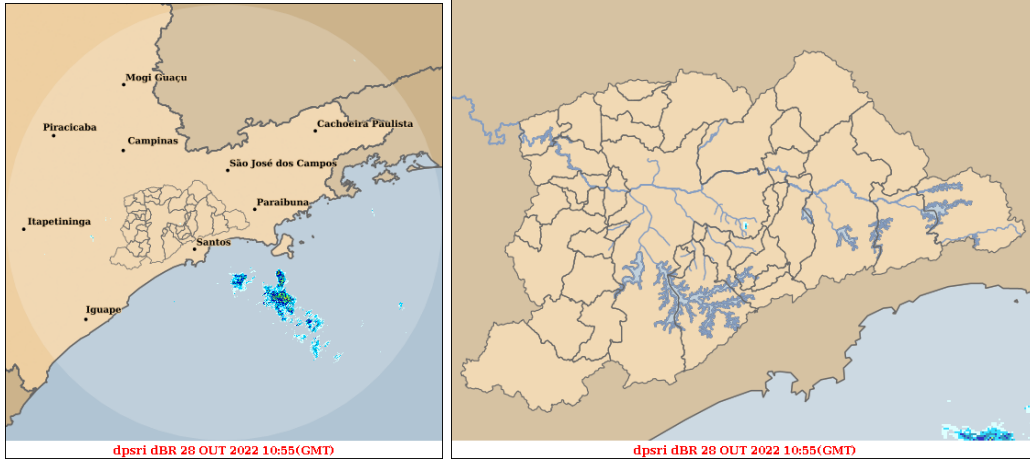
Telemetria

Acumulados de Precipitação (PLU)

Tabela 2: 27/10/2022 17:00 GMT a 28/10/2022 10:55 GMT

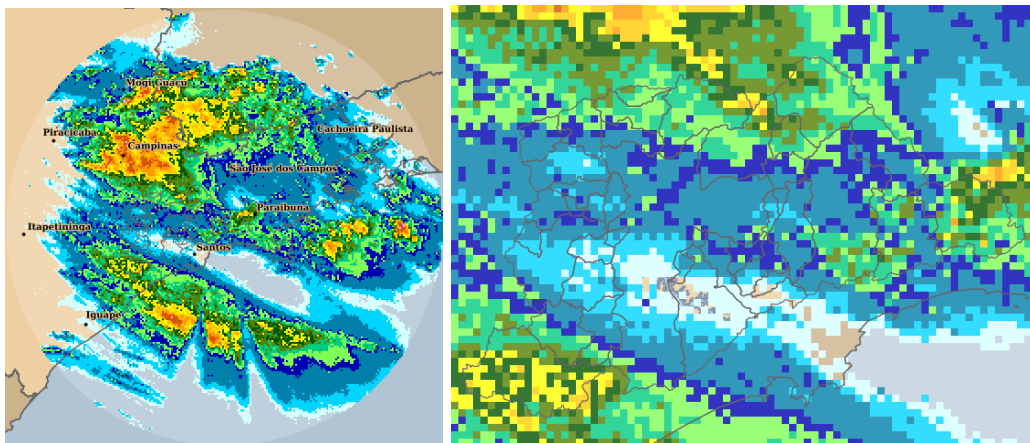
Posto	Precipitação [mm]	Rede
Captação Sabesp - Reservatório França	25.00	Alto Tietê
Barragem Jundiá	10.60	Alto Tietê
RADAR	6.60	Alto Tietê
Rio Tietê na Barragem de Ponte Nova	6.60	Alto Tietê
Barragem Atibainha	5.00	Alto Tietê
Barragem Paiva Castro	4.80	Alto Tietê
Córrego Itaim - Rua Joaquim L. Veiga (PMSP/BT-03)	4.60	Alto Tietê
EEAB Capivarí	4.00	Alto Tietê
Rio Tietê - Ponte do Limão	3.80	Alto Tietê
Córrego Oratório - Vila Prudente	3.80	Alto Tietê
Barragem Cachoeira	3.80	Alto Tietê
Córrego Jaguaré - Rua Jorge Ward	3.40	Alto Tietê
Rio Tamanduateí - Prosperidade	2.80	Alto Tietê
Barragem Paraitinga	2.80	Alto Tietê
RT-1a Paço Municipal	2.80	Alto Tietê
Rudge Ramos	2.60	Alto Tietê
Córrego Carandirú	2.60	Alto Tietê
Córrego Tremembé - Rua Garabed Gananian (PMSP/JT-02)	2.60	Alto Tietê
Vila Prudente - (PMSP/VP-01)	2.50	Estações Meteorológicas
Sé - CGE (PMSP/SE-01)	2.25	Estações Meteorológicas
RM-11 São Caetano	2.20	Piscinoes DAEE
Pinheiros (PMSP/PI-01)	2.20	Alto Tietê
AT - 09 Guamiranga / Área - 02 e 03	2.00	Piscinoes DAEE
Córrego Ipiranga- Rua Coronel Diogo	2.00	Alto Tietê
Rio Pinheiros - Ponte Cid. Universitária	2.00	Alto Tietê
Rio Tamanduateí - Vd. Pacheco Chaves	2.00	Alto Tietê
Santana/Tucuruvi - COMDEC (PMSP/ST-01)	2.00	Estações Meteorológicas
RC-2a - Mercedes Paulicéia	2.00	Piscinoes DAEE
RVBo-01 Bonança	2.00	Piscinoes DAEE
RT-3 Petrobras	2.00	Piscinoes DAEE
Rio Tamanduateí - Mercado Municipal	1.80	Alto Tietê
Córrego Anhangabaú - Av. 23 de Maio	1.80	Alto Tietê
RM-9 Faculdade de Medicina	1.80	Piscinoes DAEE
Rio Tietê - Barragem Pirapora Montante	1.80	Alto Tietê
Barragem Biritiba Montante	1.80	Alto Tietê
Córrego Mandaqui - Rua Zilda (PMSP/CV-03)	1.60	Alto Tietê
Vila Maria - Vila Guilherme (PMSP/MG-01)	1.60	Estações Meteorológicas
Rio Tietê - Ponte do Piquerí	1.40	Alto Tietê
F-36 Caieiras - Público	1.40	Alto Tietê
Córrego Poá -Foz	1.20	Alto Tietê
Córrego Ipiranga - Pç. Leonor Kaupa (PMSP/IP-02)	1.20	Alto Tietê
Cota 400	1.20	Cubatão
Cosipa	1.20	Cubatão
RC-3 - Mercedes Bens	1.20	Piscinoes DAEE
RPO-2 - Portuguesinha	1.20	Piscinoes DAEE
RT-3a Corumbé	1.20	Piscinoes DAEE

Posto	Precipitação [mm]	Rede
Rio Tietê - Santana de Parnaíba	1.20	Alto Tietê
FCTH-USP- Butantã	1.20	Alto Tietê
Córrego Moinho Velho - R. Dois de Julho (PMSP/IP-03)	1.00	Alto Tietê
Freguesia do Ó (PMSP/FO-01)	1.00	Estações Meteorológicas
RM-7 Canarinho	1.00	Piscinoes DAEE
RPI-7 Eliseu de Almeida - Butantã	1.00	Piscinoes DAEE
RO-1 - Jd. Sônia Maria	1.00	Piscinoes DAEE
Rio Aricanduva - Av. Ragueb Chohfi (PMSP/SM-02)	1.00	Alto Tietê
Rio Tietê - Belenzinho	0.80	Alto Tietê
Rio Tietê - Lagoa de Carapicuíba	0.80	Alto Tietê
Cubatão	0.80	Cubatão
RPI-6 Sharp - Mirandas	0.80	Piscinoes DAEE
Piscinão Anhanguera	0.80	Alto Tietê
Barragem Pedro Beicht	0.80	Alto Tietê
Ribeirão do Meninos - Clube São José	0.75	Alto Tietê
Rio Juqueri	0.60	Alto Tietê
Córrego Perus - Pç Inácio Dias (PMSP/PR-02)	0.60	Alto Tietê
Córrego Sapateiro Parque Ibirapuera	0.60	Alto Tietê
Casa 8	0.60	Cubatão
Vila Mariana (PMSP/VM-01)	0.60	Estações Meteorológicas
Perus (PMSP/PR-01)	0.60	Estações Meteorológicas
Pirituba (PMSP/PJ-01)	0.60	Estações Meteorológicas
RPI-4 - Parque Pinheiros	0.60	Piscinoes DAEE
Barragem Taiacupeba	0.60	Alto Tietê
Barragem Graça	0.60	Alto Tietê
Parelheiros - Barragem (PMSP/PA-01)	0.50	Estações Meteorológicas
Ribeirão dos Couros - Jd Taboão	0.40	Alto Tietê
Córrego Morro do S - Rua Joaquim Nunes Teixeira	0.40	Alto Tietê
Rio Tietê - São Miguel	0.40	Alto Tietê
Córrego Franquinho - Dom Hélder Câmara (PMSP/PE-02)	0.40	Alto Tietê
Córrego Itaquera Mirim 1	0.40	Alto Tietê
Portão 40	0.40	Cubatão
RVBa-01 Rochedale	0.40	Piscinoes DAEE
Rio Aricanduva - Shopping	0.40	Alto Tietê
Rio Tietê - Barragem Móvel	0.40	Alto Tietê
Córrego Rincão - Montante do Piscinão (PMSP/PE-03)	0.25	Alto Tietê
Rio Tietê - Jardim Romano	0.20	Alto Tietê
Rio Pinheiros - Ponte João Dias	0.20	Alto Tietê
Ultrafértil	0.20	Cubatão
RC-2 - Piraporinha Casa Grande	0.20	Piscinoes DAEE
RC-6 - Imigrantes	0.20	Piscinoes DAEE
RPI-2 Jardim Nova República	0.20	Piscinoes DAEE
RPI-2a CPTM - Campo Limpo	0.20	Piscinoes DAEE
G16a - Rio Parelheiros	0.20	Alto Tietê
Córrego Morro do S - Capão Redondo (PMSP/CL-01)	0.20	Alto Tietê
Córrego Jacú - Jd. Pantanal	0.20	Alto Tietê
Córrego Jacú - Av. Itaquera	0.20	Alto Tietê
Itaim Paulista (PMSP/IT-01)	0.20	Alto Tietê
Rio Tietê - Estaleiro	0.00	Alto Tietê
Rio Aricanduva - Av. Itaquera	0.00	Alto Tietê
Rio Aricanduva - Foz - Rua Alfredo Frazão	0.00	Alto Tietê
Rio Tietê - Barragem da Penha Jusante	0.00	Alto Tietê

Posto	Precipitação [mm]	Rede
Imigrantes(FEI)	0.00	Alto Tietê
Córrego Água Espraiada - Montante Piscinão (PMSP/SA-05)	0.00	Alto Tietê
Córrego Água Espraiada - Cabeceira (PMSP/SA-04)	0.00	Alto Tietê
Rio Verde - Rua Cunha Porã (PMSP/IQ-02)	0.00	Alto Tietê
Córrego Zavuvus - Pç Tuney Arantes (PMSP/AD-02)	0.00	Alto Tietê
Córrego do Lajeado - Rua Manuel B. de Lima(PMSP/IT-03)	0.00	Alto Tietê
Córrego Itaquera Soleira	0.00	Alto Tietê
Água Vermelha	0.00	Alto Tietê
Córrego Lajeado	0.00	Alto Tietê
Paranapiacaba	0.00	Cubatão
Riacho Grande	0.00	Estações Meteorológicas
Cidade Ademar - (PMSP/AD-01) / São Paulo	0.00	Estações Meteorológicas
Jabaquara (PMSP/JA-01)	0.00	Estações Meteorológicas
Capela do Socorro - Subprefeitura (PMSP/CS-01)	0.00	Estações Meteorológicas
RC-1 - Vila Rosa	0.00	Piscinoes DAEE
RM-2/RM-3 - Volks Demarch	0.00	Piscinoes DAEE
RM-4 Chrysler	0.00	Piscinoes DAEE
RM-6- Praça dos Bombeiros	0.00	Piscinoes DAEE
RC-9 - Ford	0.00	Piscinoes DAEE
Barragem Guarapiranga	0.00	Alto Tietê
Barragem Rio Grande	0.00	Alto Tietê
Córrego Água Espraiada - Piscinão Jabaquara (PMSP/SA-02)	0.00	Alto Tietê
Estação Billings - Pedras Montante	0.00	Alto Tietê
Captação Rio Tatuí	0.00	Alto Tietê

Gráficos de Estados Fluviométricos (FLU)

OBS: Apenas Postos com Mudança de Estado no Período

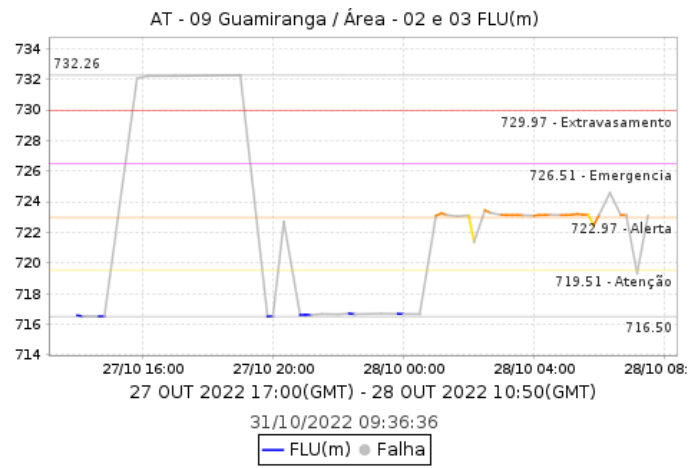

Pontos de Alagamento - CGE

Dia 27/10/2022

- 29/10/2022 Casa Verde (Zona Norte) Local: AV ANTONIO MUNHOZ BONILHA Referência: AV NSRA.DO
O Sentido: AMBOS Início: 19:10:00 Término: 20:24:00 Observação: Transitável
- 31/10/2022 Itaquera (Zona Leste) Local: AV ITAQUERA Referência: R CAMPINAS DO PIAUI Sentido:
AMBOS Início: 05:21:00 Término: Observação: Transitável
- 21/10/2022 Lapa (Zona Oeste) Local: PC MARREY JUNIOR Referência: AV SUMARE Sentido: CEN-
TRO/BAIRRO Início: 06:55:00 Término: 10:03:00 Observação: Transitável
- 29/10/2022 Lapa (Zona Oeste) Local: PC PASCOAL MARTINS Referência: AV MARQ.DE SAO VICENTE
Sentido: BAIRRO/CENTRO Início: 19:16:00 Término: 20:24:00 Observação: Intransitável
- 31/10/2022 Lapa (Zona Oeste) Local: PC MARREY JUNIOR Referência: R PALESTRA ITALIA Sentido:
BAIRRO/CENTRO Início: 05:49:00 Término: 06:58:00 Observação: Transitável
- 09/10/2022 Vila Maria/ Vila Guilherme (Zona Norte) Local: AV MORVAN DIAS DE FIGUEIREDO
Referência: VD DOMINGOS FRANCIULLI NETTO Sentido: A SENNA/CASTELO B - LOCAL Início:
22:36:00 Término: 09:47:00 Observação: Intransitável
- 29/10/2022 Pirituba/Jaraguá (Zona Norte) Local: AV ELISIO CORDEIRO DE SIQUEIRA Referência: AV
CANDIDO PORTINARI Sentido: UNICO Início: 20:19:00 Término: Observação: Intransitável
- 31/10/2022 Pirituba/Jaraguá (Zona Norte) Local: AV JERIMANDUBA Referência: ES DAS TAI PAS
Sentido: BAIRRO/CENTRO Início: 07:54:00 Término: Observação: Transitável
- 31/10/2022 Pirituba/Jaraguá (Zona Norte) Local: AV DEP CANTIDIO SAMPAIO Referência: R MONTE
ALEGRE DO SUL Sentido: CENTRO/BAIRRO Início: 07:27:00 Término: 07:29:00 Observação: Transitável
- 31/10/2022 Perus (Zona Norte) Local: R BERNARDO JOSE DE LORENA Referência: R FRANCIS DE
CASTELNAU Sentido: AMBOS Início: 07:29:00 Término: Observação: Transitável
- 31/10/2022 Santo Amaro (Zona Sul) Local: AV INTERLAGOS Referência: R IRMAS DA SANTA CRUZ
Sentido: CENTRO/BAIRRO Início: 05:00:00 Término: 06:44:00 Observação: Transitável
- 10/10/2022 Sé (Centro) Local: AV RUDGE Referência: ALTURA DO N. 1076 Sentido: CENTRO/BAIRRO
Início: 05:52:00 Término: 06:09:00 Observação: Transitável
- 10/10/2022 Sé (Centro) Local: AV MERCURIO Referência: AV DO ESTADO Sentido: CENTRO/BAIRRO
Início: 07:36:00 Término: 08:13:00 Observação: Intransitável
- 21/10/2022 Sé (Centro) Local: VEL PRES JOAO GOULART Referência: AV PACAEMBU Sentido: AMBOS
Início: 06:21:00 Término: 06:29:00 Observação: Transitável
- 21/10/2022 Sé (Centro) Local: VEL PRES JOAO GOULART Referência: /LGDO AROUCHE Sentido:
UNICO Início: 06:27:00 Término: 06:29:00 Observação: Transitável
- 29/10/2022 Sé (Centro) Local: PC DA BANDEIRA Referência: ALTURA DO NUMERO 19 Sentido:
AMBOS Início: 19:13:00 Término: Observação: Transitável
- 31/10/2022 Sé (Centro) Local: VEL PRES JOAO GOULART Referência: AV PACAEMBU Sentido: AMBOS
Início: 06:25:00 Término: 06:54:00 Observação: Transitável
- 31/10/2022 Sé (Centro) Local: AL NOTHMANN Referência: AL BR.DE PIRACICABA Sentido: UNICO
Início: 08:13:00 Término: 08:29:00 Observação: Transitável
- 31/10/2022 Sé (Centro) Local: R PAULA SOUSA Referência: AV DO ESTADO Sentido: UNICO Início:
08:12:00 Término: Observação: Transitável

31/10/2022 Sé (Centro) Local: AV IPIRANGA Referência: AV S JOAO Sentido: UNICO Início: 08:10:00
Término: 08:29:00 Observação: Transitável

09/10/2022 Vila Mariana (Zona Sudeste) Local: AV STO AMARO Referência: AV ROQUE PETRONI
JUNIOR Sentido: CENTRO/BAIRRO Início: 15:53:00 Término: 16:46:00 Observação: Transitável

10/10/2022 Vila Mariana (Zona Sudeste) Local: AV DOS BANDEIRANTES Referência: AL VICENTE
PINZON Sentido: IMIGRANTES/MARGINAL Início: 14:30:00 Término: 14:33:00 Observação: Transitável

31/10/2022 Vila Mariana (Zona Sudeste) Local: AV STO AMARO Referência: R IRINEU MARINHO
Sentido: NAO INFORMADO Início: 06:39:00 Término: 06:44:00 Observação: Transitável

Dia 28/10/2022

29/10/2022 Casa Verde (Zona Norte) Local: AV ANTONIO MUNHOZ BONILHA Referência: AV NSRA.DO
O Sentido: AMBOS Início: 19:10:00 Término: 20:24:00 Observação: Transitável

31/10/2022 Itaquera (Zona Leste) Local: AV ITAQUERA Referência: R CAMPINAS DO PIAUI Sentido:
AMBOS Início: 05:21:00 Término: Observação: Transitável

21/10/2022 Lapa (Zona Oeste) Local: PC MARREY JUNIOR Referência: AV SUMARE Sentido: CEN-
TRO/BAIRRO Início: 06:55:00 Término: 10:03:00 Observação: Transitável

29/10/2022 Lapa (Zona Oeste) Local: PC PASCOAL MARTINS Referência: AV MARQ.DE SAO VICENTE
Sentido: BAIRRO/CENTRO Início: 19:16:00 Término: 20:24:00 Observação: Intransitável

31/10/2022 Lapa (Zona Oeste) Local: PC MARREY JUNIOR Referência: R PALESTRA ITALIA Sentido:
BAIRRO/CENTRO Início: 05:49:00 Término: 06:58:00 Observação: Transitável

09/10/2022 Vila Maria/ Vila Guilherme (Zona Norte) Local: AV MORVAN DIAS DE FIGUEIREDO
Referência: VD DOMINGOS FRANCIULLI NETTO Sentido: A SENNA/CASTELO B - LOCAL Início:
22:36:00 Término: 09:47:00 Observação: Intransitável

29/10/2022 Pirituba/Jaraguá (Zona Norte) Local: AV ELISIO CORDEIRO DE SIQUEIRA Referência: AV
CANDIDO PORTINARI Sentido: UNICO Início: 20:19:00 Término: Observação: Intransitável

31/10/2022 Pirituba/Jaraguá (Zona Norte) Local: AV JERIMANDUBA Referência: ES DAS TAIPAS
Sentido: BAIRRO/CENTRO Início: 07:54:00 Término: Observação: Transitável

31/10/2022 Pirituba/Jaraguá (Zona Norte) Local: AV DEP CANTIDIO SAMPAIO Referência: R MONTE
ALEGRE DO SUL Sentido: CENTRO/BAIRRO Início: 07:27:00 Término: 07:29:00 Observação: Transitável

31/10/2022 Perus (Zona Norte) Local: R BERNARDO JOSE DE LORENA Referência: R FRANCIS DE
CASTELNAU Sentido: AMBOS Início: 07:29:00 Término: Observação: Transitável

31/10/2022 Santo Amaro (Zona Sul) Local: AV INTERLAGOS Referência: R IRMAS DA SANTA CRUZ
Sentido: CENTRO/BAIRRO Início: 05:00:00 Término: 06:44:00 Observação: Transitável

10/10/2022 Sé (Centro) Local: AV RUDGE Referência: ALTURA DO N. 1076 Sentido: CENTRO/BAIRRO
Início: 05:52:00 Término: 06:09:00 Observação: Transitável

10/10/2022 Sé (Centro) Local: AV MERCURIO Referência: AV DO ESTADO Sentido: CENTRO/BAIRRO
Início: 07:36:00 Término: 08:13:00 Observação: Intransitável

21/10/2022 Sé (Centro) Local: VEL PRES JOAO GOULART Referência: AV PACAEMBU Sentido: AMBOS
Início: 06:21:00 Término: 06:29:00 Observação: Transitável

21/10/2022 Sé (Centro) Local: VEL PRES JOAO GOULART Referência: /LGDO AROUCHE Sentido:
UNICO Início: 06:27:00 Término: 06:29:00 Observação: Transitável

29/10/2022 Sé (Centro) Local: PC DA BANDEIRA Referência: ALTURA DO NUMERO 19 Sentido:
AMBOS Início: 19:13:00 Término: Observação: Transitável

31/10/2022 Sé (Centro) Local: VEL PRES JOAO GOULART Referência: AV PACAEMBU Sentido: AMBOS
Início: 06:25:00 Término: 06:54:00 Observação: Transitável

31/10/2022 Sé (Centro) Local: AL NOTHMANN Referência: AL BR.DE PIRACICABA Sentido: UNICO
Início: 08:13:00 Término: 08:29:00 Observação: Transitável

31/10/2022 Sé (Centro) Local: R PAULA SOUSA Referência: AV DO ESTADO Sentido: UNICO Início:
08:12:00 Término: Observação: Transitável

31/10/2022 Sé (Centro) Local: AV IPIRANGA Referência: AV S JOAO Sentido: UNICO Início: 08:10:00
Término: 08:29:00 Observação: Transitável

09/10/2022 Vila Mariana (Zona Sudeste) Local: AV STO AMARO Referência: AV ROQUE PETRONI
JUNIOR Sentido: CENTRO/BAIRRO Início: 15:53:00 Término: 16:46:00 Observação: Transitável

10/10/2022 Vila Mariana (Zona Sudeste) Local: AV DOS BANDEIRANTES Referência: AL VICENTE
PINZON Sentido: IMIGRANTES/MARGINAL Início: 14:30:00 Término: 14:33:00 Observação: Transitável

31/10/2022 Vila Mariana (Zona Sudeste) Local: AV STO AMARO Referência: R IRINEU MARINHO
Sentido: NAO INFORMADO Início: 06:39:00 Término: 06:44:00 Observação: Transitável