

Relatório de Chuva - SAISP

Período de 05/02/2022 14:35 a 06/02/2022 04:30 GMT

Descrição do Evento

A precipitação teve início às **14:35** (GMT) do dia **05/02**, passou por um horário de pico às **18:50** (GMT) do dia **05/02** e terminou às **04:30** (GMT) do dia **06/02**.

A chuva acumulada nos postos da Rede Telemétrica do Alto Tietê variou entre 0.0 e **16.4** mm (**Rio Tietê - Santana do Parnaíba**).

Na rede telemetria do Alto Tietê, foram observadas as seguintes mudanças de níveis de alerta nos rios:

Posto	Alerta
EEAB Capivarí	EXTRAVASAMENTO
Rio Tietê - Jd. Guaracy	EMERGÊNCIA
Rio Tietê - Estaleiro	ALERTA
Rio Pinheiros - Ponte João Dias	ALERTA
Rio Tietê - Jardim Romano	ATENÇÃO
RC-1 - Vila Rosa	ATENÇÃO

Radar

Horários do Evento



Figura 1: Início do Evento



Figura 2: Pico do Evento

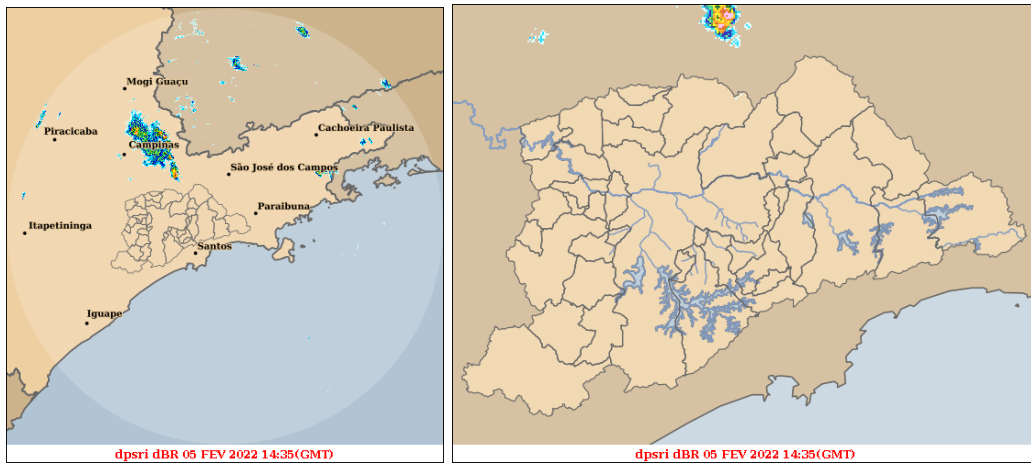

Figura 3: Fim do Evento

Acumulada por Radar

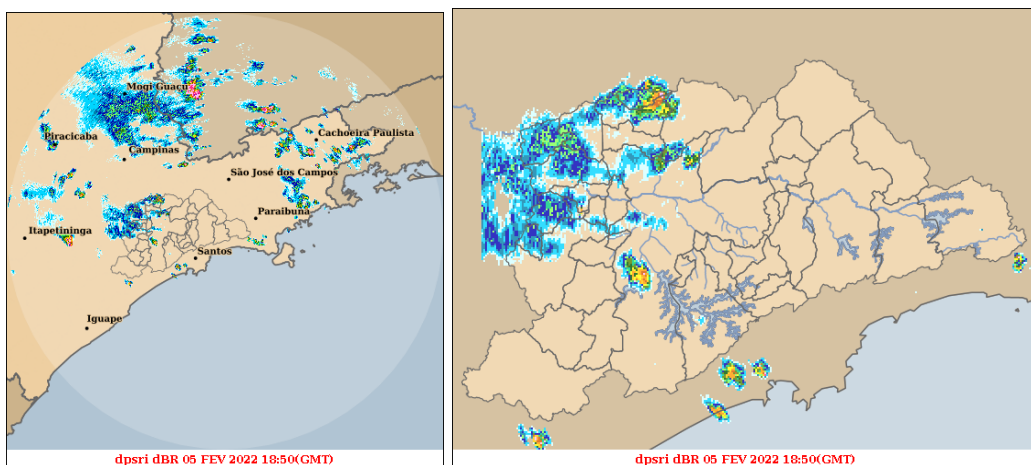

Figura 4: Acumulado no Período: 05/02/2022 14:35 a 06/02/2022 04:30 GMT

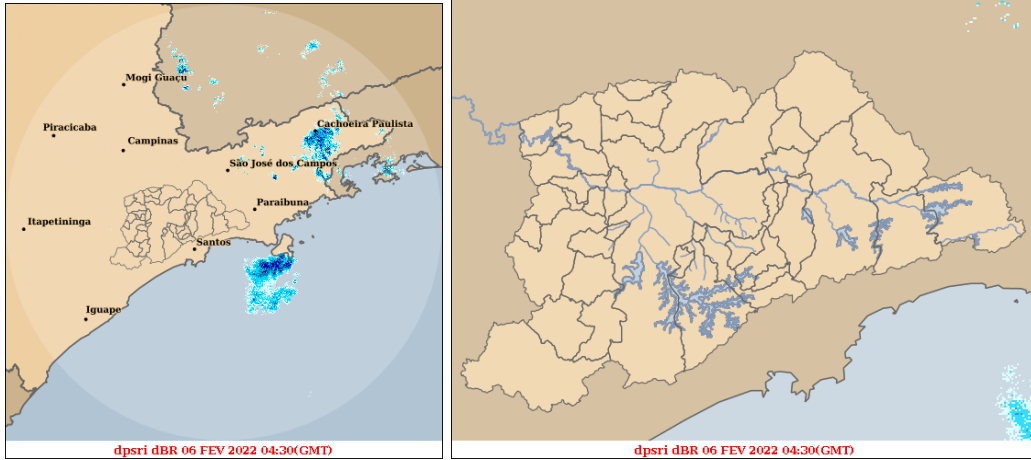
Telemetria

Acumulados de Precipitação (PLU)

Tabela 2: 05/02/2022 14:35 GMT a 06/02/2022 04:30 GMT

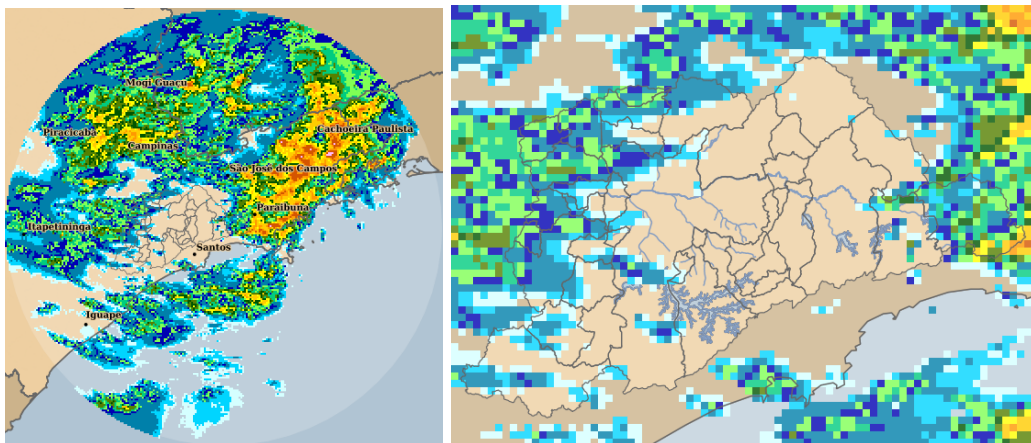
Posto	Precipitação [mm]	Rede
Rio Tietê - Santana do Parnaíba	16.40	Alto Tietê
Perus (PMSP/PR-01)	5.60	Estações Meteorológicas
Córrego Perus - Pç Inácio Dias (PMSP/PR-02)	4.80	Alto Tietê
Barragem Cachoeira	3.80	Alto Tietê
Rio Tietê - Barragem Pirapora Montante	3.40	Alto Tietê
RADAR	3.20	Alto Tietê
Córrego Morro do S - Capão Redondo (PMSP/CL-01)	2.40	Alto Tietê
Barragem Atibainha	2.00	Alto Tietê
Capela do Socorro - Subprefeitura (PMSP/CS-01)	1.60	Estações Meteorológicas
Barragem Paraitinga	1.40	Alto Tietê
Barragem Pedro Beicht	1.40	Alto Tietê
F-36 Caieiras - Público	1.20	Alto Tietê
Captação Rio Tatuí	1.00	Alto Tietê
Rio Juqueri	0.80	Alto Tietê
Córrego Ponte Baixa - Rua Guilerme Valente (PMSP/MB-02)	0.80	Alto Tietê
Barragem Graça	0.80	Alto Tietê
Parelheiros - Barragem (PMSP/PA-01)	0.75	Estações Meteorológicas
FCTH-USP- Butantã	0.60	Alto Tietê
Córrego Jaguaré - Rua Jorge Ward	0.40	Alto Tietê
Rio Pinheiros - Ponte Cid. Universitária	0.25	Alto Tietê
Córrego Itaim - Rua Joaquim L. Veiga (PMSP/BT-03)	0.20	Alto Tietê
Cidade Ademar - (PMSP/AD-01) / São Paulo	0.20	Estações Meteorológicas
RM-2/RM-3 - Volks Demarch	0.20	Piscinoes DAEE
RC-9 - Ford	0.20	Piscinoes DAEE
RPO-2 - Portuguesa	0.20	Piscinoes DAEE
RPI-2 Jardim Nova República	0.20	Piscinoes DAEE
Barragem Guarapiranga	0.20	Alto Tietê
EEAB Capivarí	0.00	Alto Tietê
Rio Tietê - Estaleiro	0.00	Alto Tietê
Rio Pinheiros - Ponte João Dias	0.00	Alto Tietê
Rio Tietê - Jardim Romano	0.00	Alto Tietê
RC-1 - Vila Rosa	0.00	Piscinoes DAEE
Rio Tietê - Belenzinho	0.00	Alto Tietê
Rio Tietê - Ponte do Limão	0.00	Alto Tietê
Rio Aricanduva - Av. Itaquera	0.00	Alto Tietê
Rio Tamanduateí - Prosperidade	0.00	Alto Tietê
Rio Tietê - Lagoa de Carapicuíba	0.00	Alto Tietê
Rio Aricanduva - Foz - Rua Alfredo Frazão	0.00	Alto Tietê
Córrego Poá -Foz	0.00	Alto Tietê
Córrego Ipiranga- Rua Coronel Diogo	0.00	Alto Tietê
Ribeirão dos Couros - Jd Taboão	0.00	Alto Tietê
Córrego Oratório - Vila Prudente	0.00	Alto Tietê
Rio Tamanduateí - Vd. Pacheco Chaves	0.00	Alto Tietê
Rio Tietê - Ponte do Piquerí	0.00	Alto Tietê
Rio Tietê - Barragem da Penha Jusante	0.00	Alto Tietê
Córrego Morro do S - Rua Joaquim Nunes Teixeira	0.00	Alto Tietê

Posto	Precipitação [mm]	Rede
Córrego Mandaqui - Rua Zilda (PMSP/CV-03)	0.00	Alto Tietê
Rio Tamanduateí - Mercado Municipal	0.00	Alto Tietê
Rio Tietê - São Miguel	0.00	Alto Tietê
Rudge Ramos	0.00	Alto Tietê
Imigrantes(FEI)	0.00	Alto Tietê
Córrego Água Espraiada - Montante Piscinão (PMSP/SA-05)	0.00	Alto Tietê
Córrego Água Espraiada - Cabeceira (PMSP/SA-04)	0.00	Alto Tietê
Córrego Ipiranga - Pç. Leonor Kaupa (PMSP/IP-02)	0.00	Alto Tietê
Córrego Franquinho - Dom Hélder Câmara (PMSP/PE-02)	0.00	Alto Tietê
Rio Verde - Rua Cunha Porã (PMSP/IQ-02)	0.00	Alto Tietê
Córrego Moinho Velho - R. Dois de Julho (PMSP/IP-03)	0.00	Alto Tietê
Córrego Zavuvus - Pç Tuney Arantes (PMSP/AD-02)	0.00	Alto Tietê
Córrego do Lajeado - Rua Manuel B. de Lima(PMSP/IT-03)	0.00	Alto Tietê
Córrego Anhangabaú - Av. 23 de Maio	0.00	Alto Tietê
Córrego Sapateiro Parque Ibirapuera	0.00	Alto Tietê
Córrego Itaquera Mirim 1	0.00	Alto Tietê
Córrego Itaquera Soleira	0.00	Alto Tietê
Água Vermelha	0.00	Alto Tietê
Córrego Lajeado	0.00	Alto Tietê
Ultrafertil	0.00	Cubatão
Cota 400	0.00	Cubatão
Casa 8	0.00	Cubatão
Paranapiacaba	0.00	Cubatão
Cosipa	0.00	Cubatão
Portão 40	0.00	Cubatão
Cubatão	0.00	Cubatão
Riacho Grande	0.00	Estações Meteorológicas
Vila Mariana (PMSP/VM-01)	0.00	Estações Meteorológicas
Sé - CGE (PMSP/SE-01)	0.00	Estações Meteorológicas
Freguesia do Ó (PMSP/FO-01)	0.00	Estações Meteorológicas
Santana/Tucuruvi - COMDEC (PMSP/ST-01)	0.00	Estações Meteorológicas
Pirituba (PMSP/PJ-01)	0.00	Estações Meteorológicas
Vila Prudente - (PMSP/VP-01)	0.00	Estações Meteorológicas
Vila Maria - Vila Guilherme (PMSP/MG-01)	0.00	Estações Meteorológicas
Jabaquara (PMSP/JA-01)	0.00	Estações Meteorológicas
Pinheiros (PMSP/PI-01)	0.00	Estações Meteorológicas
RC-3 - Mercedes Bens	0.00	Piscinoes DAEE
RC-2 - Piraporinha Casa Grande	0.00	Piscinoes DAEE
RC-6 - Imigrantes	0.00	Piscinoes DAEE
RM-4 Chrysler	0.00	Piscinoes DAEE
RM-6- Praça dos Bombeiros	0.00	Piscinoes DAEE
RC-2a - Mercedes Paulicéia	0.00	Piscinoes DAEE
RM-7 Canarinho	0.00	Piscinoes DAEE
RM-11 São Caetano	0.00	Piscinoes DAEE
RM-9 Faculdade de Medicina	0.00	Piscinoes DAEE
RO-4 Oratório	0.00	Piscinoes DAEE
RPI-4 - Parque Pinheiros	0.00	Piscinoes DAEE
RPI-2a CPTM - Campo Limpo	0.00	Piscinoes DAEE
RPI-7 Eliseu de Almeida - Butantã	0.00	Piscinoes DAEE
RVBo-01 Bonança	0.00	Piscinoes DAEE
RVBa-01 Rochedale	0.00	Piscinoes DAEE
RT-3 Petrobras	0.00	Piscinoes DAEE

Posto	Precipitação [mm]	Rede
RO-1 - Jd. Sônia Maria	0.00	Piscinoes DAEE
RT-3a Corumbé	0.00	Piscinoes DAEE
RPI-6 Sharp - Mirandas	0.00	Piscinoes DAEE
AT - 09 Guamiranga / Área - 02 e 03	0.00	Piscinoes DAEE
Rio Tietê na Barragem de Ponte Nova	0.00	Alto Tietê
Barragem Taiacupeba	0.00	Alto Tietê
Barragem Jundiá	0.00	Alto Tietê
Rio Aricanduva - Av. Ragueb Chohfi (PMSP/SM-02)	0.00	Alto Tietê
Piscinão Anhanguera	0.00	Alto Tietê
Barragem Paiva Castro	0.00	Alto Tietê
Barragem Rio Grande	0.00	Alto Tietê
Rio Aricanduva - Shopping	0.00	Alto Tietê
G16a - Rio Parelheiros	0.00	Alto Tietê
Barragem Biritiba Montante	0.00	Alto Tietê
Córrego Jacú - Jd. Pantanal	0.00	Alto Tietê
Córrego Água Espreada - Piscinão Jabaquara (PMSP/SA-02)	0.00	Alto Tietê
RT-1a Paço Municipal	0.00	Alto Tietê
Rio Tietê - Barragem Móvel	0.00	Alto Tietê
Ribeirão do Meninos - Clube São José	0.00	Alto Tietê
Córrego Jacú - Av. Itaquera	0.00	Alto Tietê
Córrego Rincão - Montante do Piscinão (PMSP/PE-03)	0.00	Alto Tietê
Estação Billings - Pedras Montante	0.00	Alto Tietê
Itaim Paulista (PMSP/IT-01)	0.00	Alto Tietê
Córrego Tremembé - Rua Garabed Gananian (PMSP/JT-02)	0.00	Alto Tietê
Captação Sabesp - Reservatório França	0.00	Alto Tietê

Gráficos de Estados Fluviométricos (FLU)

OBS: Apenas Postos com Mudança de Estado no Período

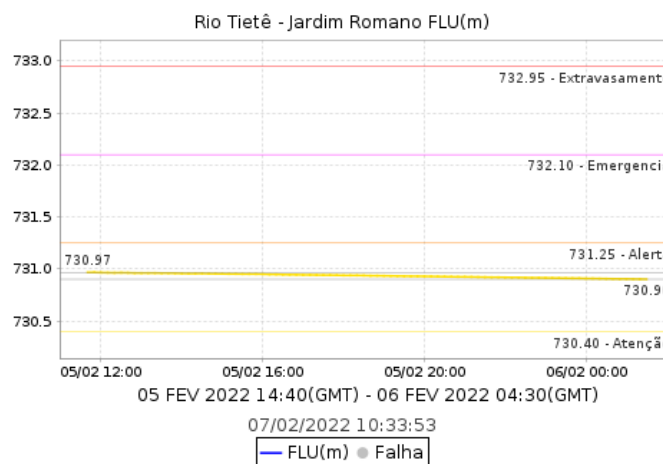
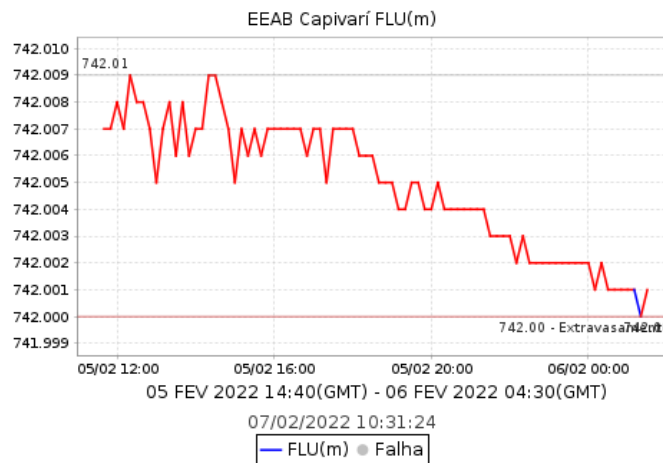
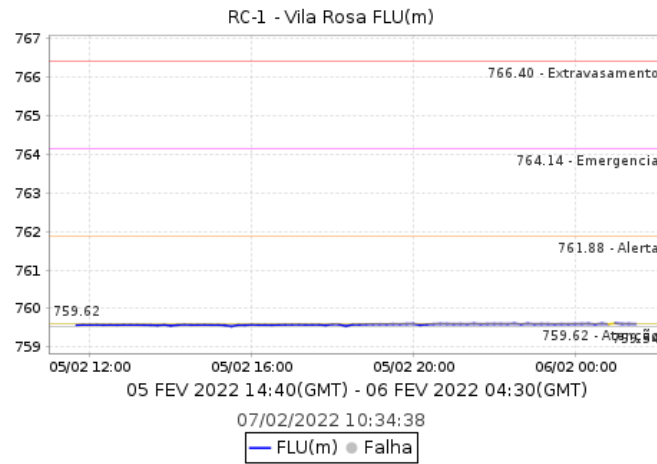

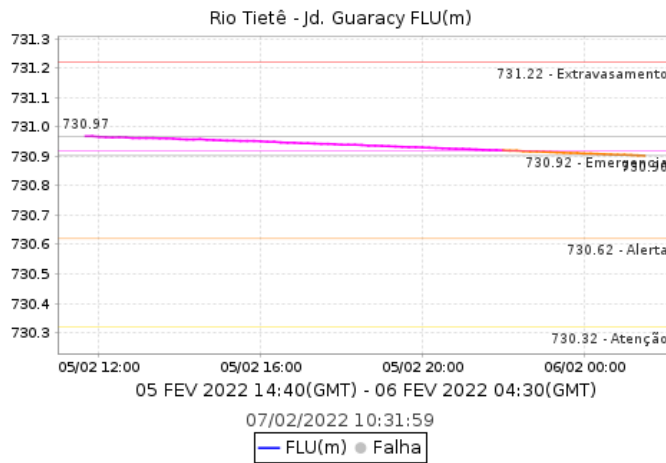
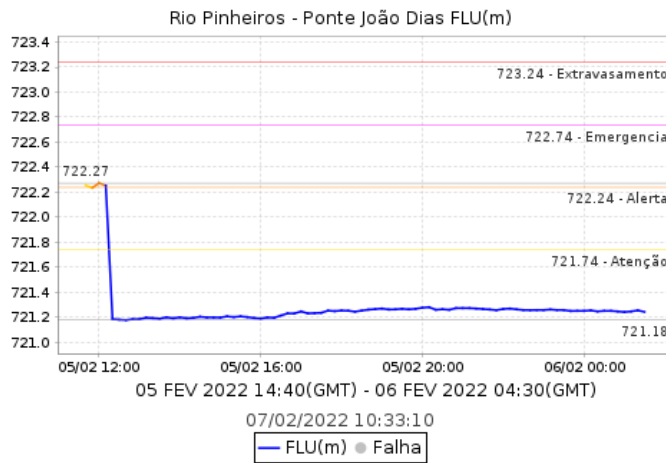
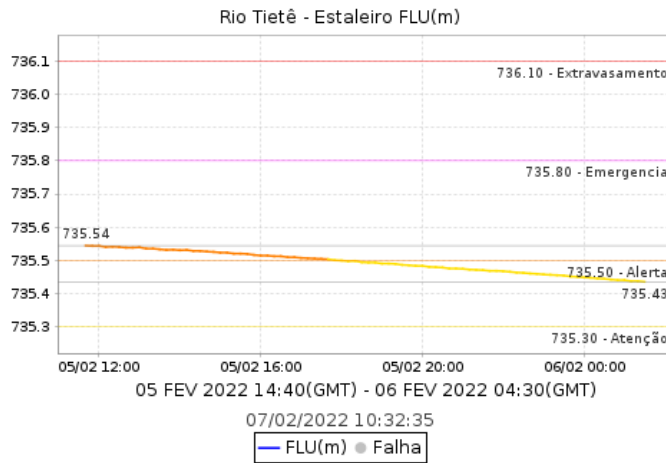

Pontos de Alagamento - CGE

Dia 05/02/2022

02/02/2022 Butantã (Zona Oeste) Local: AV MIN LAUDO FERREIRA DE CAMARGO Referência: ALTURA DO N. 291 Sentido: ELISEU/RAPOSO Início: 07:33:00 Término: 10:02:00 Observação: Transitável

02/02/2022 Butantã (Zona Oeste) Local: AV MIN LAUDO FERREIRA DE CAMARGO Referência: ALTURA DO N. 225 Sentido: ELISEU/RAPOSO Início: 11:01:00 Término: 11:06:00 Observação: Intransitável

02/02/2022 São Miguel Paulista (Zona Leste) Local: AV PIRES DO RIO Referência: ALTURA DO N. 3102 Sentido: CENTRO/BAIRRO Início: 15:42:00 Término: 18:40:00 Observação: Transitável

02/02/2022 Parelheiros (Zona Sul) Local: ES ECOTURISTICA DE PARELHEIROS Referência: R SILVIO Sentido: AMBOS Início: 16:32:00 Término: 17:52:00 Observação: Transitável

02/02/2022 Parelheiros (Zona Sul) Local: ES ECOTURISTICA DE PARELHEIROS Referência: ALTURA DO N. 3000 Sentido: BAIRRO/CENTRO Início: 15:44:00 Término: 17:52:00 Observação: Transitável

01/02/2022 Perus (Zona Norte) Local: PC INACIO DIAS Referência: AV FIORELLI PECCICACCO Sentido: AMBOS Início: 18:10:00 Término: 18:38:00 Observação: Intransitável

02/02/2022 Santo Amaro (Zona Sul) Local: R MIGUEL YUNES Referência: AV NSRA.DE SABARA Sentido: MARGINAL/INTERLAGOS Início: 15:03:00 Término: 15:37:00 Observação: Intransitável

01/02/2022 Sé (Centro) Local: AV RIO BRANCO Referência: AV DUQ.DE CAXIAS Sentido: BAIRRO/CENTRO Início: 16:34:00 Término: 19:00:00 Observação: Transitável

01/02/2022 Sé (Centro) Local: AV RIO BRANCO Referência: R GAL OSORIO Sentido: CENTRO/BAIRRO Início: 16:40:00 Término: 16:48:00 Observação: Transitável

02/02/2022 Sé (Centro) Local: AV MERCURIO Referência: PC S VITO Sentido: UNICO Início: 06:27:00 Término: 10:11:00 Observação: Transitável

01/02/2022 Vila Mariana (Zona Sudeste) Local: AV VINTE E TRES DE MAIO Referência: PC DA BANDEIRA Sentido: SANTANA/AEROPORTO Início: 16:31:00 Término: 17:01:00 Observação: Intransitável

02/02/2022 Vila Mariana (Zona Sudeste) Local: AV PROF ASCENDINO REIS Referência: R DR HABERBECK BRANDAO Sentido: UNICO Início: 16:31:00 Término: 16:39:00 Observação: Intransitável

Dia 06/02/2022

02/02/2022 Butantã (Zona Oeste) Local: AV MIN LAUDO FERREIRA DE CAMARGO Referência: ALTURA DO N. 291 Sentido: ELISEU/RAPOSO Início: 07:33:00 Término: 10:02:00 Observação: Transitável

02/02/2022 Butantã (Zona Oeste) Local: AV MIN LAUDO FERREIRA DE CAMARGO Referência: ALTURA DO N. 225 Sentido: ELISEU/RAPOSO Início: 11:01:00 Término: 11:06:00 Observação: Intransitável

02/02/2022 São Miguel Paulista (Zona Leste) Local: AV PIRES DO RIO Referência: ALTURA DO N. 3102 Sentido: CENTRO/BAIRRO Início: 15:42:00 Término: 18:40:00 Observação: Transitável

02/02/2022 Parelheiros (Zona Sul) Local: ES ECOTURISTICA DE PARELHEIROS Referência: R SILVIO Sentido: AMBOS Início: 16:32:00 Término: 17:52:00 Observação: Transitável

02/02/2022 Parelheiros (Zona Sul) Local: ES ECOTURISTICA DE PARELHEIROS Referência: ALTURA DO N. 3000 Sentido: BAIRRO/CENTRO Início: 15:44:00 Término: 17:52:00 Observação: Transitável

01/02/2022 Perus (Zona Norte) Local: PC INACIO DIAS Referência: AV FIORELLI PECCICACCO Sentido: AMBOS Início: 18:10:00 Término: 18:38:00 Observação: Intransitável

02/02/2022 Santo Amaro (Zona Sul) Local: R MIGUEL YUNES Referência: AV NSRA.DE SABARA Sentido: MARGINAL/INTERLAGOS Início: 15:03:00 Término: 15:37:00 Observação: Intransitável

01/02/2022 Sé (Centro) Local: AV RIO BRANCO Referência: AV DUQ.DE CAXIAS Sentido: BAIRRO/CENTRO Início: 16:34:00 Término: 19:00:00 Observação: Transitável

01/02/2022 Sé (Centro) Local: AV RIO BRANCO Referência: R GAL OSORIO Sentido: CENTRO/BAIRRO Início: 16:40:00 Término: 16:48:00 Observação: Transitável

02/02/2022 Sé (Centro) Local: AV MERCURIO Referência: PC S VITO Sentido: UNICO Início: 06:27:00 Término: 10:11:00 Observação: Transitável

01/02/2022 Vila Mariana (Zona Sudeste) Local: AV VINTE E TRES DE MAIO Referência: PC DA BANDEIRA Sentido: SANTANA/AEROPORTO Início: 16:31:00 Término: 17:01:00 Observação: Intransitável

02/02/2022 Vila Mariana (Zona Sudeste) Local: AV PROF ASCENDINO REIS Referência: R DR HABERBECK BRANDAO Sentido: UNICO Início: 16:31:00 Término: 16:39:00 Observação: Intransitável