

Relatório de Chuva - SAISP

Período de 26/01/2022 15:30 a 27/01/2022 08:25 GMT

Descrição do Evento

A precipitação teve início às **15:30** (GMT) do dia **26/01**, passou por um horário de pico às **20:40** (GMT) do dia **26/01** e terminou às **08:25** (GMT) do dia **27/01**.

A chuva acumulada nos postos da Rede Telemétrica do Alto Tietê variou entre 0.0 e **60.25** mm (**Córrego Rincão - Montante do Piscinão (PMSP/PE-03)**).

Na rede telemetria do Alto Tietê, foram observadas as seguintes mudanças de níveis de alerta nos rios:

| Posto | Alerta |
|--|----------------|
| Córrego Ipiranga - Pç. Leonor Kaupa (PMSP/IP-02) | EXTRAVASAMENTO |
| Córrego Ponte Rasa - Rua Maria Leocadia (PMSP/PE-03) | EXTRAVASAMENTO |
| Córrego Franquinho - Dom Hélder Câmara (PMSP/PE-02) | EXTRAVASAMENTO |
| Rio Verde - Rua Cunha Porã (PMSP/IQ-02) | EXTRAVASAMENTO |
| Córrego Moinho Velho - R. Dois de Julho (PMSP/IP-03) | EXTRAVASAMENTO |
| EEAB Capivarí | EXTRAVASAMENTO |
| Córrego Mooca - Vila Prudente | EMERGÊNCIA |
| RVBo-01 Bonança | ALERTA |
| AT - 09 Guamiranga / Área - 02 e 03 | ALERTA |
| Córrego Paciência - Av Edu Chaves (PMSP/JT-03) | ATENÇÃO |
| Córrego Jacú - Jd. Pantanal | ATENÇÃO |

Radar

Horários do Evento



Figura 1: Início do Evento



Figura 2: Pico do Evento

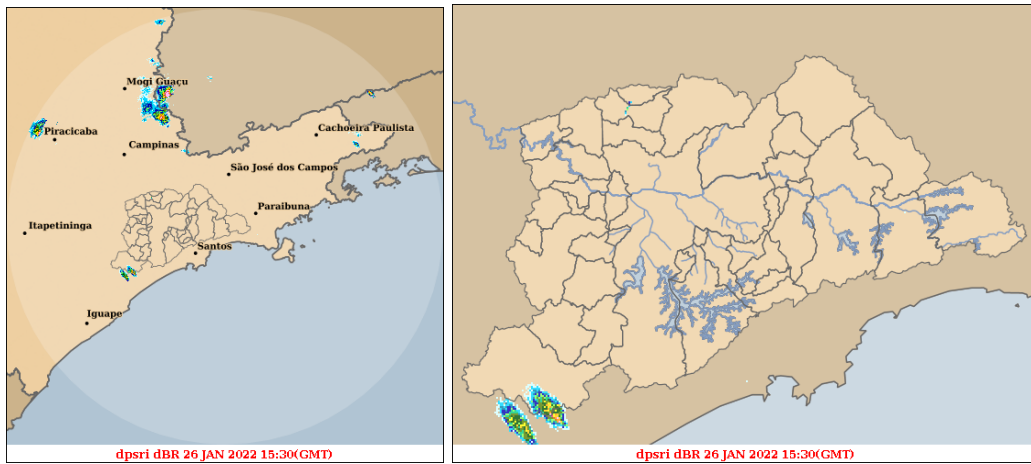

Figura 3: Fim do Evento

Acumulada por Radar

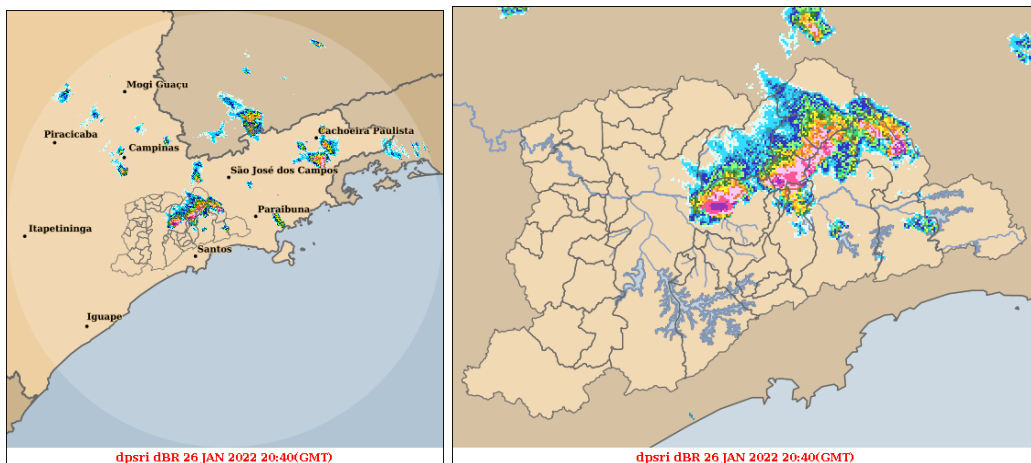

Figura 4: Acumulado no Período: 26/01/2022 15:30 a 27/01/2022 08:25 GMT

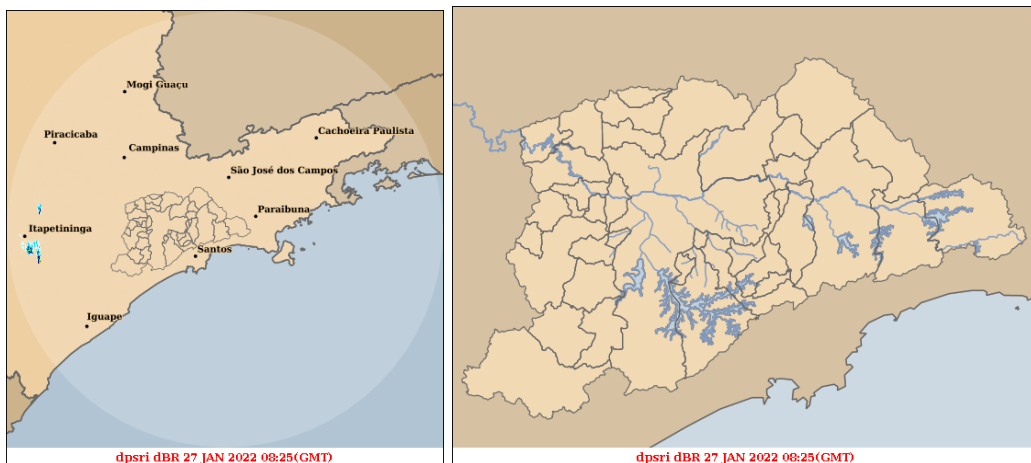
Telemetria

Acumulados de Precipitação (PLU)

Tabela 2: 26/01/2022 15:30 GMT a 27/01/2022 08:25 GMT

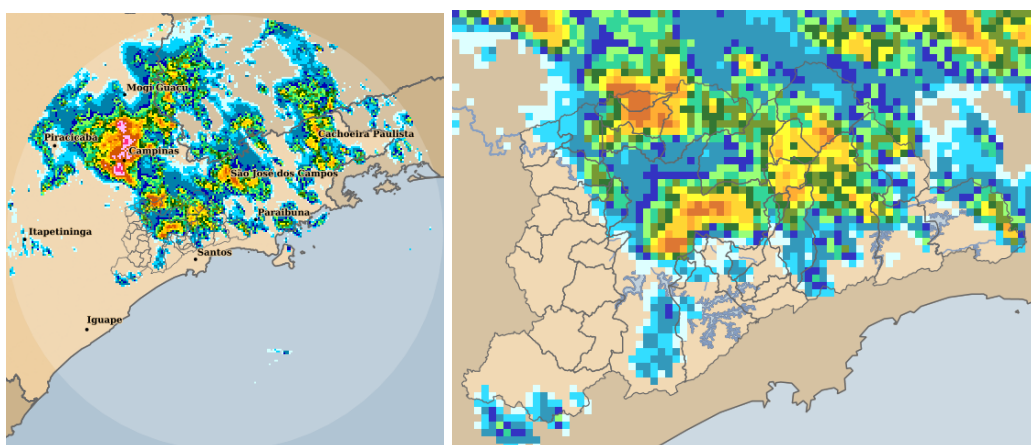
| Posto | Precipitação [mm] | Rede |
|---|-------------------|-------------------------|
| Córrego Rincão - Montante do Piscinão (PMSP/PE-03) | 60.25 | Alto Tietê |
| Córrego Ipiranga - Pç. Leonor Kaupa (PMSP/IP-02) | 60.20 | Alto Tietê |
| Rio Aricanduva - Foz - Rua Alfredo Frazão | 57.20 | Alto Tietê |
| Córrego Ipiranga- Rua Coronel Diogo | 49.60 | Alto Tietê |
| Córrego Franquinho - Dom Hélder Câmara (PMSP/PE-02) | 48.60 | Alto Tietê |
| Córrego Moinho Velho - R. Dois de Julho (PMSP/IP-03) | 46.60 | Alto Tietê |
| Barragem Paiva Castro | 43.00 | Alto Tietê |
| Córrego Jacú - Av. Itaquera | 40.60 | Alto Tietê |
| Rio Tamanduateí - Vd. Pacheco Chaves | 40.40 | Alto Tietê |
| Rio Verde - Rua Cunha Porã (PMSP/IQ-02) | 38.00 | Alto Tietê |
| AT - 09 Guamiranga / Área - 02 e 03 | 36.40 | Piscinoes DAEE |
| Rio Aricanduva - Av. Itaquera | 30.80 | Alto Tietê |
| Córrego Itaquera Soleira | 30.60 | Alto Tietê |
| Córrego Água Espreada - Piscinão Jabaquara (PMSP/SA-02) | 28.80 | Alto Tietê |
| RM-11 São Caetano | 26.80 | Piscinoes DAEE |
| Córrego Itaquera Mirim 1 | 25.60 | Alto Tietê |
| Vila Mariana (PMSP/VM-01) | 24.60 | Estações Meteorológicas |
| Vila Prudente - (PMSP/VP-01) | 24.00 | Estações Meteorológicas |
| Santana/Tucuruvi - COMDEC (PMSP/ST-01) | 23.20 | Estações Meteorológicas |
| Vila Maria - Vila Guilherme (PMSP/MG-01) | 21.80 | Estações Meteorológicas |
| Córrego Água Espreada - Montante Piscinão (PMSP/SA-05) | 20.40 | Alto Tietê |
| Rio Tietê - Belenzinho | 19.60 | Alto Tietê |
| RVBo-01 Bonança | 18.60 | Piscinoes DAEE |
| Córrego Jacú - Jd. Pantanal | 18.40 | Alto Tietê |
| Rio Tietê - Jardim Romano | 17.80 | Alto Tietê |
| Rio Tamanduateí - Mercado Municipal | 16.20 | Alto Tietê |
| Rio Aricanduva - Shopping | 16.00 | Alto Tietê |
| Água Vermelha | 14.40 | Alto Tietê |
| Rio Tietê - Barragem da Penha Jusante | 14.20 | Alto Tietê |
| Córrego Anhangabaú - Av. 23 de Maio | 14.20 | Alto Tietê |
| Sé - CGE (PMSP/SE-01) | 13.50 | Estações Meteorológicas |
| Rio Tietê - Estaleiro | 12.40 | Alto Tietê |
| Itaim Paulista (PMSP/IT-01) | 12.20 | Alto Tietê |
| Córrego do Lajeado - Rua Manuel B. de Lima (PMSP/IT-03) | 11.50 | Alto Tietê |
| RVBa-01 Rochedale | 9.60 | Piscinoes DAEE |
| Barragem Taiacupeba | 9.40 | Alto Tietê |
| Rio Tietê - São Miguel | 8.80 | Alto Tietê |
| Córrego Lajeado | 8.80 | Alto Tietê |
| Jabaquara (PMSP/JA-01) | 8.75 | Estações Meteorológicas |
| Rio Tietê - Ponte do Limão | 7.80 | Alto Tietê |
| F-36 Caieiras - Público | 7.80 | Alto Tietê |
| Rio Pinheiros - Ponte Cid. Universitária | 7.25 | Alto Tietê |
| Córrego Mandaqui - Rua Zilda (PMSP/CV-03) | 6.40 | Alto Tietê |
| RADAR | 6.20 | Alto Tietê |
| Pinheiros (PMSP/PI-01) | 5.80 | Estações Meteorológicas |

| Posto | Precipitação [mm] | Rede |
|---|-------------------|-------------------------|
| Barragem Atibainha | 5.40 | Alto Tietê |
| Barragem Jundiá | 5.00 | Alto Tietê |
| Rio Tietê na Barragem de Ponte Nova | 4.40 | Alto Tietê |
| Córrego Tremembé - Rua Garabed Gananian (PMSP/JT-02) | 4.00 | Alto Tietê |
| Piscinão Anhanguera | 3.80 | Alto Tietê |
| Rio Tietê - Barragem Móvel | 3.40 | Alto Tietê |
| Freguesia do Ó (PMSP/FO-01) | 3.25 | Estações Meteorológicas |
| Córrego Água Espriada - Cabeceira (PMSP/SA-04) | 2.60 | Alto Tietê |
| Córrego Perus - Pç Inácio Dias (PMSP/PR-02) | 2.00 | Alto Tietê |
| FCTH-USP- Butantã | 1.60 | Alto Tietê |
| Perus (PMSP/PR-01) | 1.40 | Estações Meteorológicas |
| Córrego Oratório - Vila Prudente | 0.80 | Alto Tietê |
| Córrego Morro do S - Rua Joaquim Nunes Teixeira | 0.80 | Alto Tietê |
| RC-3 - Mercedes Bens | 0.80 | Piscinoes DAEE |
| RC-9 - Ford | 0.80 | Piscinoes DAEE |
| RT-1a Paço Municipal | 0.80 | Alto Tietê |
| EEAB Capivarí | 0.60 | Alto Tietê |
| Rio Pinheiros - Ponte João Dias | 0.60 | Alto Tietê |
| RC-2 - Piraporinha Casa Grande | 0.60 | Piscinoes DAEE |
| RM-7 Canarinho | 0.60 | Piscinoes DAEE |
| Rio Tamanduateí - Prosperidade | 0.40 | Alto Tietê |
| Rio Juqueri | 0.40 | Alto Tietê |
| Córrego Jaguaré - Rua Jorge Ward | 0.40 | Alto Tietê |
| Pirituba (PMSP/PJ-01) | 0.40 | Estações Meteorológicas |
| Barragem Cachoeira | 0.40 | Alto Tietê |
| Parelheiros - Barragem (PMSP/PA-01) | 0.25 | Estações Meteorológicas |
| Córrego Itaim - Rua Joaquim L. Veiga (PMSP/BT-03) | 0.20 | Alto Tietê |
| Córrego Sapateiro Parque Ibirapuera | 0.20 | Alto Tietê |
| RC-6 - Imigrantes | 0.20 | Piscinoes DAEE |
| RC-1 - Vila Rosa | 0.20 | Piscinoes DAEE |
| RM-2/RM-3 - Volks Demarch | 0.20 | Piscinoes DAEE |
| RT-3 Petrobras | 0.20 | Piscinoes DAEE |
| RT-3a Corumbé | 0.20 | Piscinoes DAEE |
| Rio Tietê - Lagoa de Carapicuíba | 0.00 | Alto Tietê |
| Córrego Poá -Foz | 0.00 | Alto Tietê |
| Rudge Ramos | 0.00 | Alto Tietê |
| Imigrantes(FEI) | 0.00 | Alto Tietê |
| Córrego Ponte Baixa - Rua Guilerme Valente (PMSP/MB-02) | 0.00 | Alto Tietê |
| Córrego Zavuvus - Pç Tuney Arantes (PMSP/AD-02) | 0.00 | Alto Tietê |
| Ultrafértil | 0.00 | Cubatão |
| Cota 400 | 0.00 | Cubatão |
| Casa 8 | 0.00 | Cubatão |
| Paranapiacaba | 0.00 | Cubatão |
| Cosipa | 0.00 | Cubatão |
| Portão 40 | 0.00 | Cubatão |
| Cubatão | 0.00 | Cubatão |
| Riacho Grande | 0.00 | Estações Meteorológicas |
| Cidade Ademar - (PMSP/AD-01) / São Paulo | 0.00 | Estações Meteorológicas |
| Capela do Socorro - Subprefeitura (PMSP/CS-01) | 0.00 | Estações Meteorológicas |
| RM-4 Chrysler | 0.00 | Piscinoes DAEE |
| RM-6- Praça dos Bombeiros | 0.00 | Piscinoes DAEE |
| RC-2a - Mercedes Paulicéia | 0.00 | Piscinoes DAEE |

| Posto | Precipitação [mm] | Rede |
|---|-------------------|----------------|
| RM-9 Faculdade de Medicina | 0.00 | Piscinoes DAEE |
| RO-4 Oratório | 0.00 | Piscinoes DAEE |
| RPI-4 - Parque Pinheiros | 0.00 | Piscinoes DAEE |
| RPO-2 - Portuguesinha | 0.00 | Piscinoes DAEE |
| RPI-2 Jardim Nova República | 0.00 | Piscinoes DAEE |
| RPI-2a CPTM - Campo Limpo | 0.00 | Piscinoes DAEE |
| RPI-7 Eliseu de Almeida - Butantã | 0.00 | Piscinoes DAEE |
| RO-1 - Jd. Sônia Maria | 0.00 | Piscinoes DAEE |
| RPI-6 Sharp - Mirandas | 0.00 | Piscinoes DAEE |
| Rio Aricanduva - Av. Ragueb Chohfi (PMSP/SM-02) | 0.00 | Alto Tietê |
| Rio Tietê - Barragem Pirapora Montante | 0.00 | Alto Tietê |
| Rio Tietê - Santana do Parnaíba | 0.00 | Alto Tietê |
| Barragem Guarapiranga | 0.00 | Alto Tietê |
| Barragem Rio Grande | 0.00 | Alto Tietê |
| Barragem Graça | 0.00 | Alto Tietê |
| G16a - Rio Parelheiros | 0.00 | Alto Tietê |
| Barragem Paraitinga | 0.00 | Alto Tietê |
| Barragem Biritiba Montante | 0.00 | Alto Tietê |
| Barragem Pedro Beicht | 0.00 | Alto Tietê |
| Córrego Morro do S - Capão Redondo (PMSP/CL-01) | 0.00 | Alto Tietê |
| Ribeirão do Meninos - Clube São José | 0.00 | Alto Tietê |
| Estação Billings - Pedras Montante | 0.00 | Alto Tietê |
| Captação Sabesp - Reservatório França | 0.00 | Alto Tietê |
| Captação Rio Tatuí | 0.00 | Alto Tietê |

Gráficos de Estados Fluviométricos (FLU)

OBS: Apenas Postos com Mudança de Estado no Período

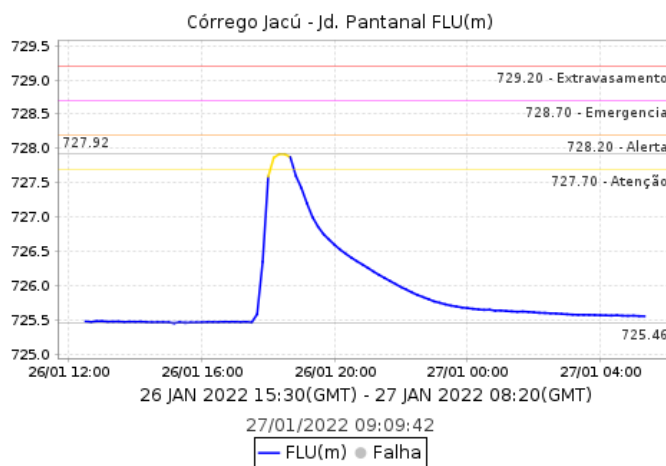
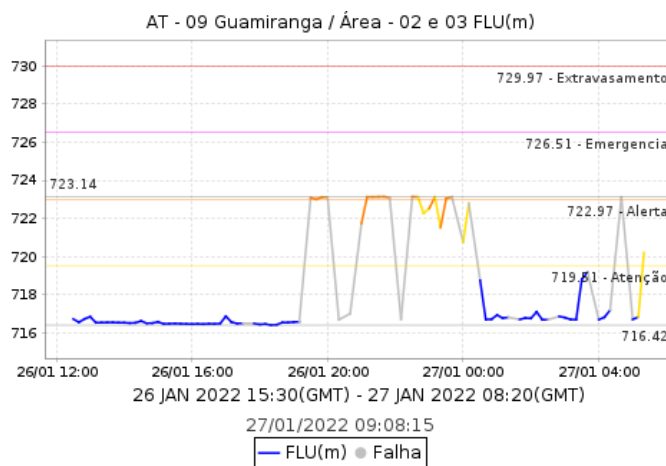
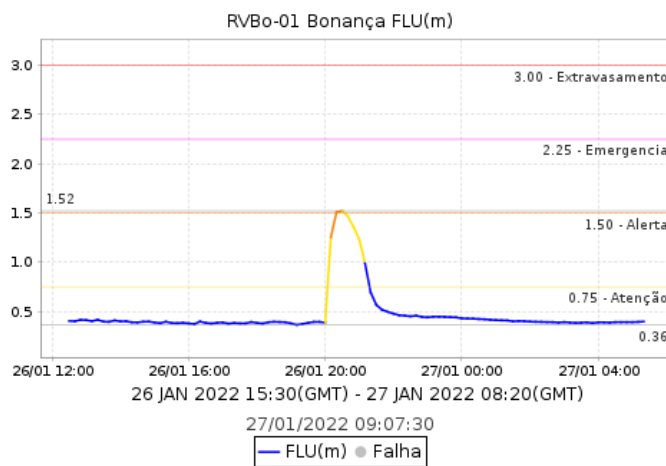

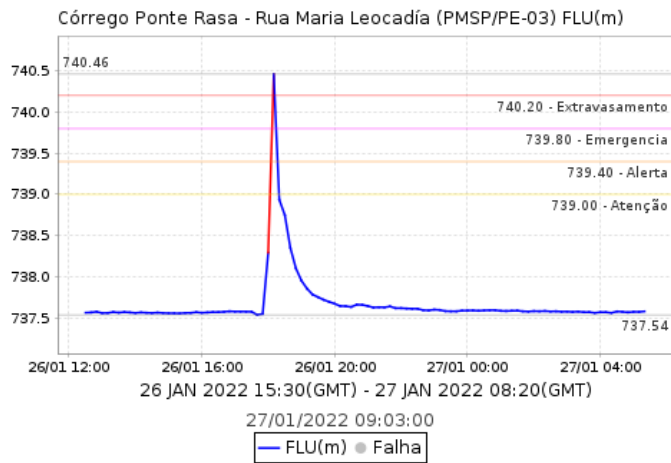
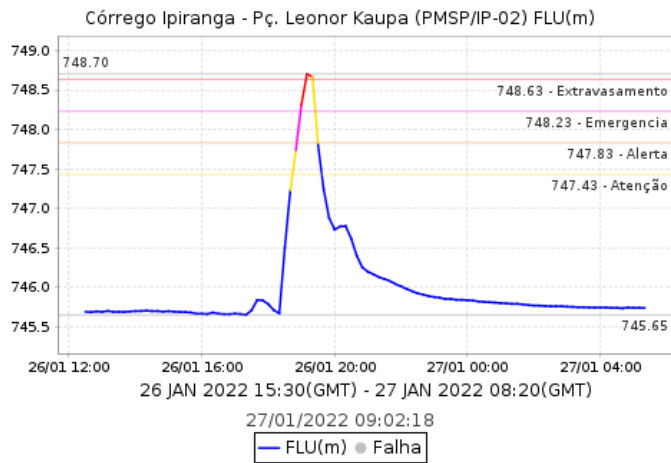
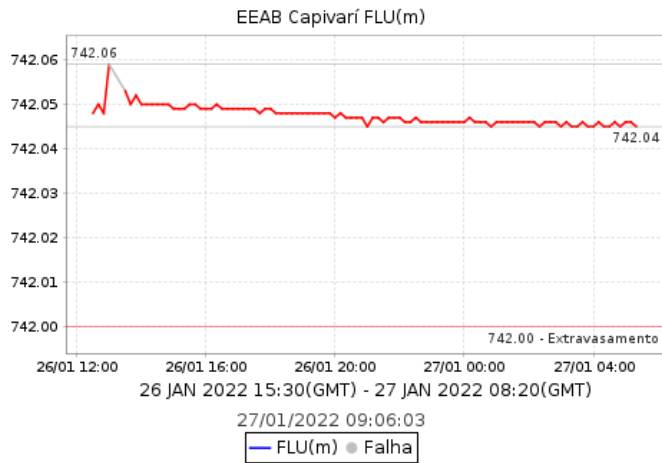

Córrego Franquinho - Dom Hélder Câmara (PMSP/PE-02) FLU(m)

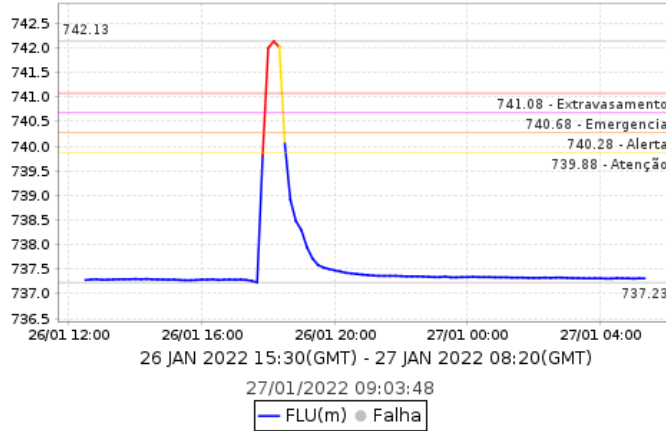

Rio Verde - Rua Cunha Porã (PMSP/IQ-02) FLU(m)

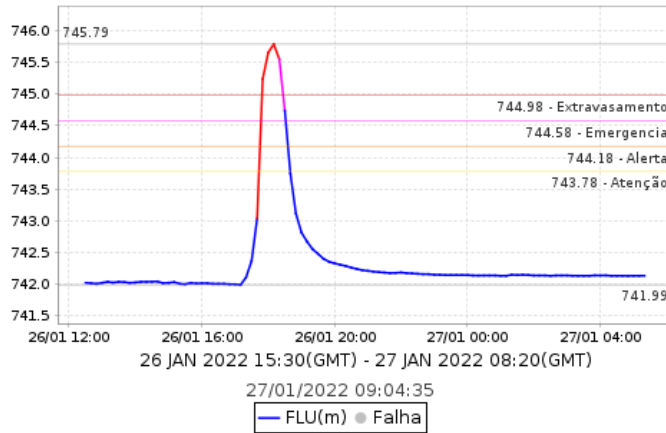

Córrego Moinho Velho - R. Dois de Julho (PMSP/IP-03) FLU(m)

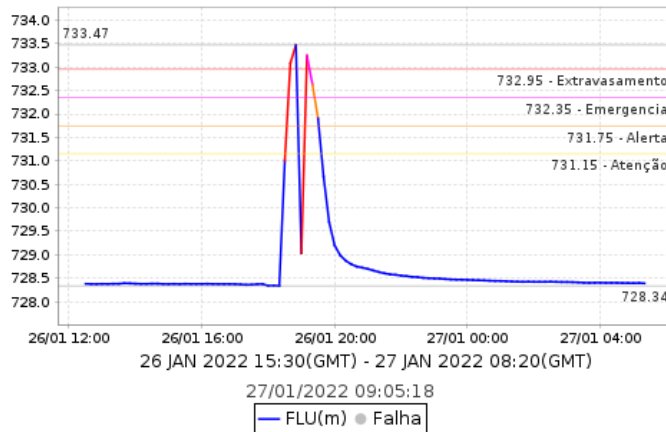

Córrego Paciência - Av Edu Chaves (PMSP/JT-03) FLU(m)

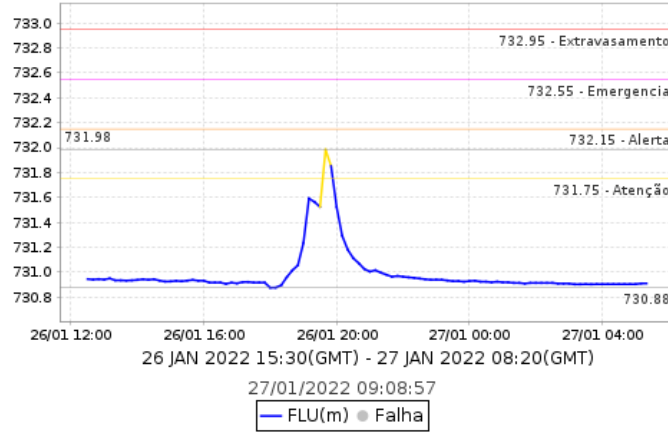

Córrego Mooca - Vila Prudente FLU(m)

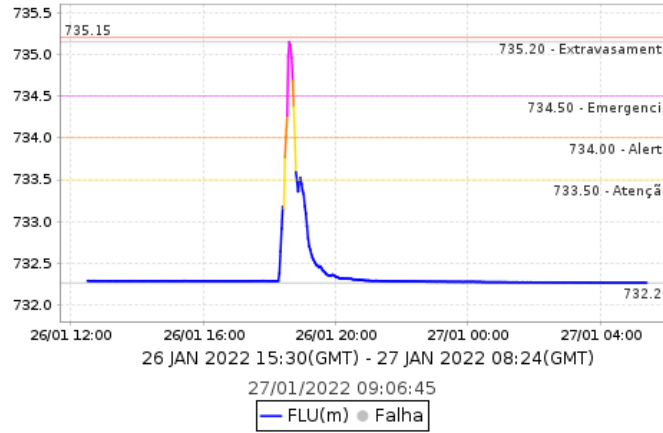

Pontos de Alagamento - CGE

Dia 26/01/2022

26/01/2022 Ipiranga (Zona Sudeste) Local: AV PROF ABRAAO DE MORAIS Referência: PC LEONOR KAUPA Sentido: SP/SANTOS Início: 19:05:00 Término: 19:45:00 Observação: Intransitável

26/01/2022 Ipiranga (Zona Sudeste) Local: AV PROF ABRAAO DE MORAIS Referência: PC LEONOR KAUPA Sentido: SP/SANTOS Início: 19:05:00 Término: 19:45:00 Observação: Intransitável

26/01/2022 Ipiranga (Zona Sudeste) Local: AV TERESA CRISTINA Referência: R TABOR Sentido: AMBOS Início: 19:15:00 Término: 20:04:00 Observação: Transitável

26/01/2022 Ipiranga (Zona Sudeste) Local: AV TERESA CRISTINA Referência: R TABOR Sentido: AMBOS Início: 19:15:00 Término: 20:04:00 Observação: Transitável

26/01/2022 Ipiranga (Zona Sudeste) Local: R SILVA BUENO Referência: R DO GRITO Sentido: AMBOS Início: 19:13:00 Término: 20:05:00 Observação: Intransitável

26/01/2022 Ipiranga (Zona Sudeste) Local: R SILVA BUENO Referência: R DO GRITO Sentido: AMBOS Início: 19:13:00 Término: 20:05:00 Observação: Intransitável

26/01/2022 Ipiranga (Zona Sudeste) Local: R DOIS DE JULHO Referência: R DAS JUNTAS PROVISÓRIAS Sentido: ÚNICO Início: 18:55:00 Término: 19:30:00 Observação: Intransitável

26/01/2022 Ipiranga (Zona Sudeste) Local: R DOIS DE JULHO Referência: R DAS JUNTAS PROVISÓRIAS Sentido: ÚNICO Início: 18:55:00 Término: 19:30:00 Observação: Intransitável

26/01/2022 Itaquera (Zona Leste) Local: R CUNHA PORÃ Referência: R PDE VIEGAS DE MENEZES Sentido: AMBOS Início: 17:56:00 Término: 18:40:00 Observação: Intransitável

26/01/2022 Itaquera (Zona Leste) Local: R CUNHA PORÃ Referência: R PDE VIEGAS DE MENEZES Sentido: AMBOS Início: 17:56:00 Término: 18:40:00 Observação: Intransitável

26/01/2022 Itaquera (Zona Leste) Local: AV JACU PESSEGO Referência: AV PROF JOÃO BATISTA CONTI Sentido: IQ/MARGINAL Início: 17:20:00 Término: 19:00:00 Observação: Transitável

26/01/2022 Itaquera (Zona Leste) Local: AV JACU PESSEGO Referência: AV PROF JOÃO BATISTA CONTI Sentido: IQ/MARGINAL Início: 17:20:00 Término: 19:00:00 Observação: Transitável

26/01/2022 Itaquera (Zona Leste) Local: AV ITAQUERA Referência: AV PROF EDGAR SANTOS Sentido: AMBOS Início: 18:36:00 Término: 20:24:00 Observação: Intransitável

26/01/2022 Itaquera (Zona Leste) Local: AV ITAQUERA Referência: AV PROF EDGAR SANTOS Sentido: AMBOS Início: 18:36:00 Término: 20:24:00 Observação: Intransitável

26/01/2022 Mooca (Zona Leste) Local: AV ALCANTARA MACHADO Referência: VD GUADALAJARA-JOAO BEHISNELIAN Sentido: CENTRO/BAIRRO Início: 18:54:00 Término: 19:20:00 Observação: Intransitável

26/01/2022 Mooca (Zona Leste) Local: AV ALCANTARA MACHADO Referência: VD GUADALAJARA-JOAO BEHISNELIAN Sentido: CENTRO/BAIRRO Início: 18:54:00 Término: 19:20:00 Observação: Intransitável

26/01/2022 Penha (Zona Leste) Local: AV DOM HELDER CÂMARA Referência: AV SÃO MIGUEL Sentido: AMBOS Início: 18:11:00 Término: 18:48:00 Observação: Intransitável

26/01/2022 Penha (Zona Leste) Local: AV DOM HELDER CÂMARA Referência: AV SÃO MIGUEL Sentido: AMBOS Início: 18:11:00 Término: 18:48:00 Observação: Intransitável

26/01/2022 Penha (Zona Leste) Local: AV CD.DE FRONTIN Referência: R PINHALZINHO Sentido: AMBOS Início: 18:50:00 Término: 18:56:00 Observação: Intransitável

26/01/2022 Penha (Zona Leste) Local: AV CD.DE FRONTIN Referência: R PINHALZINHO Sentido: AMBOS Início: 18:50:00 Término: 18:56:00 Observação: Intransitável

26/01/2022 Penha (Zona Leste) Local: R MARIA LEOCADIA Referência: AV BUENOS AIRES Sentido: AMBOS Início: 18:20:00 Término: 18:48:00 Observação: Intransitável

26/01/2022 Penha (Zona Leste) Local: R MARIA LEOCADIA Referência: AV BUENOS AIRES Sentido: AMBOS Início: 18:20:00 Término: 18:48:00 Observação: Intransitável

26/01/2022 Penha (Zona Leste) Local: R PDE VIEGAS DE MENEZES Referência: AV CAMPANELA Sentido: AMBOS Início: 18:05:00 Término: 18:47:00 Observação: Intransitável

26/01/2022 Penha (Zona Leste) Local: R PDE VIEGAS DE MENEZES Referência: AV CAMPANELA Sentido: AMBOS Início: 18:05:00 Término: 18:47:00 Observação: Intransitável

26/01/2022 Vila Mariana (Zona Sudeste) Local: AV PROF ABRAAO DE MORAIS Referência: R FRANCISCO TAPAJOS Sentido: SANTOS/SP Início: 19:05:00 Término: 19:39:00 Observação: Intransitável

26/01/2022 Vila Mariana (Zona Sudeste) Local: AV PROF ABRAAO DE MORAIS Referência: R FRANCISCO TAPAJOS Sentido: SANTOS/SP Início: 19:05:00 Término: 19:39:00 Observação: Intransitável

26/01/2022 Vila Mariana (Zona Sudeste) Local: AV PROF ABRAAO DE MORAIS Referência: R RIBEIRO LACERDA Sentido: SANTOS/SP Início: 19:12:00 Término: 19:32:00 Observação: Intransitável

26/01/2022 Vila Mariana (Zona Sudeste) Local: AV PROF ABRAAO DE MORAIS Referência: R RIBEIRO LACERDA Sentido: SANTOS/SP Início: 19:12:00 Término: 19:32:00 Observação: Intransitável

26/01/2022 Vila Mariana (Zona Sudeste) Local: AV RUBEM BERTA Referência: AV JOSE MARIA WHITAKER Sentido: AMBOS Início: 19:22:00 Término: 19:52:00 Observação: Intransitável

26/01/2022 Vila Mariana (Zona Sudeste) Local: AV RUBEM BERTA Referência: AV JOSE MARIA WHITAKER Sentido: AMBOS Início: 19:22:00 Término: 19:52:00 Observação: Intransitável

26/01/2022 Vila Prudente (Zona Leste) Local: AV DO ESTADO Referência: R PRES BATISTA PEREIRA Sentido: AMBOS Início: 18:34:00 Término: 20:35:00 Observação: Intransitável

26/01/2022 Vila Prudente (Zona Leste) Local: AV DO ESTADO Referência: R PRES BATISTA PEREIRA Sentido: AMBOS Início: 18:34:00 Término: 20:35:00 Observação: Intransitável

26/01/2022 Vila Prudente (Zona Leste) Local: AV PROF LUIZ IGNACIO ANHAIA MELLO Referência: AV SALIM FARAH MALUF Sentido: AMBOS Início: 18:42:00 Término: 20:03:00 Observação: Intransitável

26/01/2022 Vila Prudente (Zona Leste) Local: AV PROF LUIZ IGNACIO ANHAIA MELLO Referência: AV SALIM FARAH MALUF Sentido: AMBOS Início: 18:42:00 Término: 20:03:00 Observação: Intransitável

26/01/2022 Vila Prudente (Zona Leste) Local: AV PROF LUIZ IGNACIO ANHAIA MELLO Referência: AV FRANCISCO FALCONI Sentido: V PRUDENTE/SAPOPEMBA Início: 18:27:00 Término: 18:48:00 Observação: Intransitável

26/01/2022 Vila Prudente (Zona Leste) Local: AV PROF LUIZ IGNACIO ANHAIA MELLO Referência: AV FRANCISCO FALCONI Sentido: V PRUDENTE/SAPOPEMBA Início: 18:27:00 Término: 18:48:00 Observação: Intransitável

03/01/2022 Aricanduva/ Vila Formosa (Zona Leste) Local: AV. RIO DAS PEDRAS Referência: AV. ARICANDUVA Sentido: BAIRRO/CENTRO Início: 13:46:00 Término: 14:44:00 Observação: Intransitável

03/01/2022 Aricanduva/ Vila Formosa (Zona Leste) Local: AV. ARICANDUVA Referência: AV. RIO DAS PEDRAS Sentido: MARGINAL/ITAQUERA Início: 13:28:00 Término: 13:44:00 Observação: Intransitável

16/01/2022 Aricanduva/ Vila Formosa (Zona Leste) Local: AV ARICANDUVA Referência: AV. ITAQUERA Sentido: AMBOS Início: 17:16:00 Término: 17:49:00 Observação: Intransitável

16/01/2022 Aricanduva/ Vila Formosa (Zona Leste) Local: AV ARICANDUVA Referência: R JULIO COLAÇO Sentido: C/B Início: 17:07:00 Término: 20:45:00 Observação: Intransitável

06/01/2022 Butantã (Zona Oeste) Local: R. DO SIMBOLO Referência: ALTURA DO N. 152 Sentido: ÚNICO Início: 15:29:00 Término: 18:00:00 Observação: Intransitável

08/01/2022 Butantã (Zona Oeste) Local: AV. PROF FRANCISCO MORATO Referência: ALTURA DO NUMERO 6361 Sentido: CENTRO/BAIRRO Início: 09:22:00 Término: 09:43:00 Observação: Transitável

11/01/2022 Butantã (Zona Oeste) Local: AV. JULES RIMET Referência: AV. PE. LEBRET Sentido: AMBOS Início: 15:10:00 Término: 15:30:00 Observação: Intransitável

11/01/2022 Butantã (Zona Oeste) Local: AV PROF FRANCISCO MORATO Referência: ALTURA DO N. 4637 Sentido: B/C Início: 15:33:00 Término: 15:40:00 Observação: Transitável

19/01/2022 Butantã (Zona Oeste) Local: AV VITAL BRASIL Referência: R CAMARGO Sentido: BAIRRO/CENTRO Início: 16:01:00 Término: 16:15:00 Observação: Transitável

20/01/2022 Butantã (Zona Oeste) Local: AV CORIFEU DE AZEVEDO NARQUES Referência: ALTURA DO N. 4300 Sentido: AMBOS Início: 17:01:00 Término: 18:33:00 Observação: Transitável

11/01/2022 Campo Limpo (Zona Sul) Local: ES. D0 CAMPO LIMPO Referência: R. ALVES DOS SANTOS Sentido: AMBOS Início: 15:17:00 Término: 16:25:00 Observação: Transitável

11/01/2022 Capela do Socorro (Zona Sul) Local: AV. GUARAPIRANGA Referência: ALTURA DO N. 750 Sentido: AMBOS Início: 15:23:00 Término: 16:36:00 Observação: Transitável

16/01/2022 Casa Verde (Zona Norte) Local: R. CEL. JOAQUIM DE FREITAS Referência: R CAROLINA SOARES Sentido: AMBOS Início: 17:42:00 Término: 19:03:00 Observação: Intransitável

16/01/2022 Casa Verde (Zona Norte) Local: R BARTHOLOMEU DO CANTO Referência: AV NSA SRA DO Ó Sentido: AMBOS Início: 18:05:00 Término: 20:05:00 Observação: Intransitável

16/01/2022 Casa Verde (Zona Norte) Local: AV ANTÔNIO MUNHOZ BONILHA Referência: AV NSA SRA DO Ó Sentido: AMBOS Início: 17:41:00 Término: 20:05:00 Observação: Intransitável

18/01/2022 Casa Verde (Zona Norte) Local: AV. ENG. CAETANO ALVARES Referência: R ZILDA Sentido: AMBOS Início: 17:50:00 Término: 18:20:00 Observação: Intransitável

18/01/2022 Casa Verde (Zona Norte) Local: AV. INAJAR DE SOUZA Referência: R LIBERATO BATISTA BUENO Sentido: AMBOS Início: 17:36:00 Término: 18:05:00 Observação: Intransitável

20/01/2022 Casa Verde (Zona Norte) Local: AV ANTONIO MUNHOZ BONILHA Referência: AV NSRA. DO O Sentido: AMBOS Início: 17:20:00 Término: 17:27:00 Observação: Transitável

18/01/2022 Freguesia do Ó (Zona Norte) Local: AV. JOÃO PAULO I Referência: AV ITABERABA Sentido: AMBOS Início: 17:30:00 Término: 18:00:00 Observação: Intransitável

03/01/2022 Ipiranga (Zona Sudeste) Local: AV. DR RICARDO JAFET Referência: RUA VERGUEIRO Sentido: SANTOS/SÃO PAULO Início: 14:27:00 Término: 15:15:00 Observação: Transitável

11/01/2022 Ipiranga (Zona Sudeste) Local: AV. PROF. ABRAÃO DE MORAIS Referência: PÇ. LEONOR KAUPA Sentido: AMBOS Início: 14:20:00 Término: 15:20:00 Observação: Transitável

16/01/2022 Ipiranga (Zona Sudeste) Local: R TABOR Referência: AV TERESA CRISTINA Sentido: AMBOS Início: 17:06:00 Término: 22:54:00 Observação: Intransitável

16/01/2022 Ipiranga (Zona Sudeste) Local: R DOIS DE JULHO Referência: AV JUNTAS PROVISÓRIAS Sentido: AMBOS Início: 17:06:00 Término: 17:59:00 Observação: Intransitável

26/01/2022 Ipiranga (Zona Sudeste) Local: AV PROF ABRAAO DE MORAIS Referência: PC LEONOR KAUPA Sentido: SP/SANTOS Início: 19:05:00 Término: 19:45:00 Observação: Intransitável

26/01/2022 Ipiranga (Zona Sudeste) Local: AV TERESA CRISTINA Referência: R TABOR Sentido: AMBOS Início: 19:15:00 Término: 20:04:00 Observação: Transitável

26/01/2022 Ipiranga (Zona Sudeste) Local: R SILVA BUENO Referência: R DO GRITO Sentido: AMBOS Início: 19:13:00 Término: 20:05:00 Observação: Intransitável

26/01/2022 Ipiranga (Zona Sudeste) Local: R DOIS DE JULHO Referência: R DAS JUNTAS PROVISÓRIAS Sentido: ÚNICO Início: 18:55:00 Término: 19:30:00 Observação: Intransitável

03/01/2022 Itaquera (Zona Leste) Local: AV ITAQUERA Referência: RUA CAMPINAS DO PIAUI Sentido: AMBOS Início: 15:03:00 Término: 15:59:00 Observação: Intransitável

03/01/2022 Itaquera (Zona Leste) Local: AV. JOSE PINHEIRO BORGES Referência: VD. PREF JOSE CARLOS DE F. FERRAZ Sentido: BAIRRO/CENTRO Início: 14:27:00 Término: 15:21:00 Observação: Transitável

04/01/2022 Itaquera (Zona Leste) Local: R DR LUIZ AYRES Referência: R CASTELO DO PIAUI Sentido: CENTRO/BAIRRO Início: 12:05:00 Término: 12:29:00 Observação: Transitável

16/01/2022 Itaquera (Zona Leste) Local: R CUNHA PORÃ Referência: R PDE VIEGAS DE MENEZES Sentido: AMBOS Início: 16:42:00 Término: 18:05:00 Observação: Intransitável

16/01/2022 Itaquera (Zona Leste) Local: R DR LUIZ AYRES Referência: R CASTELO DO PIAUÍ Sentido: C/B Início: 16:29:00 Término: 18:08:00 Observação: Transitável

16/01/2022 Itaquera (Zona Leste) Local: R ITAGIMIRIM Referência: R PDE VIEGAS DE MENEZES Sentido: AMBOS Início: 16:50:00 Término: 18:34:00 Observação: Intransitável

19/01/2022 Itaquera (Zona Leste) Local: AV PROF FRANCISCO MORATO Referência: ALTURA DO 4479 Sentido: BAIRRO/CENTRO Início: 15:34:00 Término: 16:12:00 Observação: Intransitável

19/01/2022 Itaquera (Zona Leste) Local: TN MERGULHAO Referência: AV MIGUEL INÁCIO CURY ALTURA Nº 802 Sentido: CENTRO/BAIRRO Início: 15:20:00 Término: 15:30:00 Observação: Transitável

26/01/2022 Itaquera (Zona Leste) Local: R CUNHA PORÃ Referência: R PDE VIEGAS DE MENEZES Sentido: AMBOS Início: 17:56:00 Término: 18:40:00 Observação: Intransitável

26/01/2022 Itaquera (Zona Leste) Local: AV JACU PESSEGO Referência: AV PROF JOÃO BATISTA CONTI Sentido: IQ/MARGINAL Início: 17:20:00 Término: 19:00:00 Observação: Transitável

26/01/2022 Itaquera (Zona Leste) Local: AV ITAQUERA Referência: AV PROF EDGAR SANTOS Sentido: AMBOS Início: 18:36:00 Término: 20:24:00 Observação: Intransitável

16/01/2022 Itaim Paulista (Zona Leste) Local: R MANOEL BARBALHO DE LIMA Referência: AV MARECHAL TITO Sentido: AMBOS Início: 16:40:00 Término: 19:48:00 Observação: Intransitável

03/01/2022 Jaçanã/ Tremembé (Zona Norte) Local: AV SANATORIO Referência: AV. EDU CHAVES Sentido: AMBOS Início: 14:42:00 Término: 15:25:00 Observação: Intransitável

19/01/2022 Jaçanã/ Tremembé (Zona Norte) Local: AV SANATORIO Referência: AV. EDU CHAVES Sentido: CENTRO/BAIRRO Início: 16:27:00 Término: 18:36:00 Observação: Transitável

02/01/2022 Lapa (Zona Oeste) Local: AV.POMPEIA Referência: RUA PALESTRA ITALIA Sentido: AMBOS Início: 16:50:00 Término: 18:40:00 Observação: Intransitável

02/01/2022 Lapa (Zona Oeste) Local: AV. POMPEIA Referência: RUA VENANCIO AYRES Sentido: POMPEIA/MARGINAL Início: 16:43:00 Término: 18:40:00 Observação: Transitável

02/01/2022 Lapa (Zona Oeste) Local: AVENIDA QUEIROZ FILHO Referência: PRAÇA APECATU Sentido: AMBOS Início: 16:50:00 Término: 17:30:00 Observação: Intransitável

11/01/2022 Lapa (Zona Oeste) Local: AV ENG BILLINGS Referência: PTE JAGUARE-HIRANT SANAZAR Sentido: CB/INT - LOCAL Início: 21:31:00 Término: 21:33:00 Observação: Intransitável

16/01/2022 Lapa (Zona Oeste) Local: AV MARQUÊS DE SÃO VICENTE Referência: PRAÇA LUIZ CARLOS MESQUITA Sentido: LA/BF Início: 18:16:00 Término: 18:58:00 Observação: Transitável

18/01/2022 Lapa (Zona Oeste) Local: AV POMPEIA Referência: R PALESTRA ITALIA Sentido: POMPEIA/MARIGINAL Início: 18:24:00 Término: 19:05:00 Observação: Intransitável

18/01/2022 Lapa (Zona Oeste) Local: R GUSTAV WILLI BORGHOFF Referência: ALTURA DO NUMERO 350 Sentido: BAIRRO/CENTRO Início: 20:01:00 Término: 20:04:00 Observação: Intransitável

18/01/2022 Lapa (Zona Oeste) Local: R VENANCIO AIRES Referência: R BR DO BANANAL Sentido: UNICO Início: 18:17:00 Término: 18:59:00 Observação: Intransitável

18/01/2022 Lapa (Zona Oeste) Local: AV ORDEM E PROGRESSO Referência: PCA DEL AMOROSO NETO Sentido: LIMAO/SUMARE Início: 18:11:00 Término: 18:59:00 Observação: Transitável

18/01/2022 Lapa (Zona Oeste) Local: AV MARQ.DE SAO VICENTE Referência: PCA PASCOAL MARTINS Sentido: BARRA FUNDA Início: 18:20:00 Término: 19:21:00 Observação: Intransitável

20/01/2022 Lapa (Zona Oeste) Local: AV DR GASTAO VIDIGAL Referência: AV MOFARREJ Sentido: AMBOS Início: 18:30:00 Término: 01:03:00 Observação: Intransitável

20/01/2022 Lapa (Zona Oeste) Local: R CLELIA Referência: R FAUSTOLO Sentido: UNICO Início: 16:55:00 Término: 17:47:00 Observação: Intransitável

20/01/2022 Lapa (Zona Oeste) Local: AV KENKITI SIMOMOTO Referência: AV JAGUARE Sentido: BAIRRO/CENTRO Início: 17:08:00 Término: 17:20:00 Observação: Intransitável

20/01/2022 Lapa (Zona Oeste) Local: AV JAGUARE Referência: PC FRANCISCO LUIS GONZAGA Sentido: LAPA/JAGUARE Início: 17:14:00 Término: 17:20:00 Observação: Transitável

21/01/2022 Lapa (Zona Oeste) Local: AV ENG BILLINGS Referência: AV ALEXANDRE MACKENZIE Sentido: CASTELO/INTERLAGOS - LOCAL Início: 06:49:00 Término: 07:04:00 Observação: Transitável

19/01/2022 Vila Maria/ Vila Guilherme (Zona Norte) Local: R CHICO PONTES Referência: AV GUILHERME Sentido: ANBOS Início: 15:41:00 Término: 16:52:00 Observação: Transitável

04/01/2022 Mooca (Zona Leste) Local: AV CD. DE FRONTIN Referência: AV ARICANDUVA Sentido: CENTRO/BAIRRO Início: 12:50:00 Término: 13:41:00 Observação: Transitável

04/01/2022 Mooca (Zona Leste) Local: R BRESSER Referência: PC CIRO PONTES Sentido: AMBOS Início: 12:36:00 Término: 13:32:00 Observação: Transitável

04/01/2022 Mooca (Zona Leste) Local: AV ALCANTARA MACHADO Referência: R DR FOMM Sentido: CENTRO/BAIRRO Início: 12:29:00 Término: 12:38:00 Observação: Intransitável

11/01/2022 Mooca (Zona Leste) Local: R. PRES. BATISTA PEREIRA Referência: AV. DO ESTADO Sentido: AMBOS Início: 13:40:00 Término: 14:30:00 Observação: Intransitável

13/01/2022 Mooca (Zona Leste) Local: AV ALCANTARA MACHADO Referência: R SILVA JARDIM Sentido: CENTRO/BAIRRO Início: 14:51:00 Término: 16:43:00 Observação: Transitável

16/01/2022 Mooca (Zona Leste) Local: AV. ALCÂNTARA MACHADO Referência: R DR FOMM Sentido: C/B Início: 17:35:00 Término: 19:43:00 Observação: Intransitável

16/01/2022 Mooca (Zona Leste) Local: AV MELO FREIRE Referência: R MONTE SERRAT Sentido: C/B Início: 16:52:00 Término: 19:39:00 Observação: Intransitável

16/01/2022 Mooca (Zona Leste) Local: AV CD DE FORTIN Referência: VD ENG ALBERTO BADRA Sentido: C/B Início: 17:40:00 Término: 19:19:00 Observação: Intransitável

16/01/2022 Mooca (Zona Leste) Local: AV DO ESTADO Referência: R PAULA SOUZA Sentido: IP/ST Início: 17:23:00 Término: 20:05:00 Observação: Transitável

16/01/2022 Mooca (Zona Leste) Local: AV ALCANTARA MACHADO Referência: R SILVA JARDIM Sentido: BAIRRO/CENTRO Início: 18:01:00 Término: 18:24:00 Observação: Transitável

19/01/2022 Mooca (Zona Leste) Local: AV CELSO GARCIA Referência: R JOSE DE ALENCAR Sentido: CENTRO/BAIRRO Início: 15:55:00 Término: 16:40:00 Observação: Intransitável

20/01/2022 Mooca (Zona Leste) Local: R BRESSER Referência: PC CIRO PONTES Sentido: AMBOS Início: 17:13:00 Término: 18:12:00 Observação: Intransitável

20/01/2022 Mooca (Zona Leste) Local: AV ALCANTARA MACHADO Referência: R BRESSER Sentido: AMBOS Início: 17:12:00 Término: 18:28:00 Observação: Intransitável

20/01/2022 Mooca (Zona Leste) Local: AV ALCANTARA MACHADO Referência: AV ALVARO RAMOS Sentido: AMBOS Início: 23:07:00 Término: 23:11:00 Observação: Transitável

20/01/2022 Mooca (Zona Leste) Local: AV ALCANTARA MACHADO Referência: VD GUADALAJARA-JOAO BEHISNELIAN Sentido: AMBOS Início: 17:15:00 Término: 18:28:00 Observação: Intransitável

20/01/2022 Mooca (Zona Leste) Local: R HIPODROMO Referência: AV RANGEL PESTANA Sentido: UNICO Início: 17:27:00 Término: 17:30:00 Observação: Intransitável

26/01/2022 Mooca (Zona Leste) Local: AV ALCANTARA MACHADO Referência: VD GUADALAJARA-JOAO BEHISNELIAN Sentido: CENTRO/BAIRRO Início: 18:54:00 Término: 19:20:00 Observação: Intransitável

19/01/2022 Penha (Zona Leste) Local: R BERNARDO JOSE DE LORENA Referência: R FRANCIS DE CASTEUNAU Sentido: UNICO Início: 16:30:00 Término: 18:30:00 Observação: Intransitável

20/01/2022 Penha (Zona Leste) Local: R DR LUIZ AYRES Referência: VD ITINGUCU-FRANCISCO F. DE SOUZA Sentido: CENTRO/BAIRRO Início: 17:32:00 Término: 18:28:00 Observação: Transitável

20/01/2022 Penha (Zona Leste) Local: AV ANTONIO ESTEVAO DE CARVALHO Referência: PC DIVI-NOLANDIA Sentido: CENTRO/BAIRRO Início: 17:28:00 Término: 18:29:00 Observação: Transitável

20/01/2022 Penha (Zona Leste) Local: AV DOM HELDER CAMARA Referência: AV S MIGUEL Sentido: BAIRRO/CENTRO Início: 17:45:00 Término: 18:04:00 Observação: Intransitável

25/01/2022 Penha (Zona Leste) Local: R DR LUIZ AYRES Referência: ALTURA DO NUMERO 4 Sentido: CENTRO/BAIRRO Início: 15:26:00 Término: 15:32:00 Observação: Intransitável

26/01/2022 Penha (Zona Leste) Local: AV DOM HELDER CÂMARA Referência: AV SÃO MIGUEL Sentido: AMBOS Início: 18:11:00 Término: 18:48:00 Observação: Intransitável

26/01/2022 Penha (Zona Leste) Local: AV CD.DE FRONTIN Referência: R PINHALZINHO Sentido: AMBOS Início: 18:50:00 Término: 18:56:00 Observação: Intransitável

26/01/2022 Penha (Zona Leste) Local: R MARIA LEOCADIA Referência: AV BUENOS AIRES Sentido: AMBOS Início: 18:20:00 Término: 18:48:00 Observação: Intransitável

26/01/2022 Penha (Zona Leste) Local: R PDE VIEGAS DE MENEZES Referência: AV CAMPANELA Sentido: AMBOS Início: 18:05:00 Término: 18:47:00 Observação: Intransitável

02/01/2022 Pinheiros (Zona Oeste) Local: AVENIDA CIDADE JARDIM Referência: BRIG HAROLDO DE AZEVEDO Sentido: AMBOS Início: 16:50:00 Término: 18:40:00 Observação: Intransitável

02/01/2022 Pinheiros (Zona Oeste) Local: AV.DAS NAÇÕES UNIDAS Referência: PONTE ENG. ROBERTO ZUCCOLO Sentido: AMBOS Início: 17:19:00 Término: 18:20:00 Observação: Intransitável

02/01/2022 Pinheiros (Zona Oeste) Local: MARGINAL PINHEIROS Referência: PONTE CIDADE JARDIM Sentido: AMBOS Início: 16:50:00 Término: 18:40:00 Observação: Intransitável

08/01/2022 Pinheiros (Zona Oeste) Local: AV. PEDROSO DE MORAIS Referência: R. ARTUR AZEVEDO Sentido: UNICO Início: 17:59:00 Término: 01:56:00 Observação: Transitável

16/01/2022 Pinheiros (Zona Oeste) Local: R OLIMPÍADAS Referência: ALTURA DO N. 162 Sentido: AMBOS Início: 17:10:00 Término: 18:00:00 Observação: Intransitável

19/01/2022 Pinheiros (Zona Oeste) Local: PC APECATU Referência: AV DR GASTAO VIDIGAL Sentido: BAIRRO/CENTRO Início: 15:54:00 Término: 18:48:00 Observação: Intransitável

20/01/2022 Pinheiros (Zona Oeste) Local: PC APECATU Referência: AV. DR. GASTÃO VIDIGAL Sentido: AMBOS Início: 16:44:00 Término: 18:18:00 Observação: Intransitável

20/01/2022 Pinheiros (Zona Oeste) Local: R HENRIQUE SCHAUMANN Referência: AV. REBOUÇAS Sentido: AMBOS Início: 16:48:00 Término: 17:29:00 Observação: Intransitável

19/01/2022 Pirituba/Jaraguá (Zona Norte) Local: AV ELISIO CORDEIRO DE SIQUEIRA Referência: AV CANDIDO PORTINARI Sentido: BAIRRO/CENTRO Início: 16:07:00 Término: 17:05:00 Observação: Intransitável

19/01/2022 Perus (Zona Norte) Local: PC. INACIO DIAS Referência: AV FIORELLI PECCICACCO Sentido: UNICO Início: 16:24:00 Término: 18:15:00 Observação: Intransitável

04/01/2022 Santo Amaro (Zona Sul) Local: AV JOAO DIAS Referência: ALTURA DO NUMERO 3779 Sentido: CENTRO/BAIRRO Início: 14:38:00 Término: 14:50:00 Observação: Transitável

06/01/2022 Santo Amaro (Zona Sul) Local: R. MIGUEL YUNES Referência: AV. NOSSA SENHORA DE SABARÁ Sentido: ÚNICO Início: 06:09:00 Término: 06:46:00 Observação: Transitável

11/01/2022 Santo Amaro (Zona Sul) Local: AV. DAS NAÇÕES UNIDAS Referência: AV. OCTALLES MARCONDES FERREIRA Sentido: AMBOS Início: 14:20:00 Término: 16:00:00 Observação: Intransitável

11/01/2022 Santo Amaro (Zona Sul) Local: AV MAJ SYLVIO DE MAGALHAES PADILHA Referência: PTE JOAO DIAS Sentido: CB/INT Início: 15:30:00 Término: 16:20:00 Observação: Transitável

11/01/2022 Santo Amaro (Zona Sul) Local: AV. DAS NAÇÕES UNIDAS Referência: R. JAIME DE OLIVEIRA E SOUZA Sentido: AMBOS Início: 15:17:00 Término: 16:00:00 Observação: Intransitável

02/01/2022 Sé (Centro) Local: RUA MANOEL DUTRA Referência: PRAÇA 14 BIS Sentido: AMBOS Início: 16:50:00 Término: 18:20:00 Observação: Intransitável

02/01/2022 Sé (Centro) Local: AV.9 DE JULHO Referência: PRAÇA 14 BIS Sentido: AMBOS Início: 17:00:00 Término: 18:20:00 Observação: Intransitável

02/01/2022 Sé (Centro) Local: AV.9 DE JULHO Referência: PRAÇA DA BANDEIRA Sentido: AMBOS Início: 17:00:00 Término: 17:39:00 Observação: Intransitável

02/01/2022 Sé (Centro) Local: AV.9 DE JULHO Referência: PRAÇA DA BANDEIRA Sentido: AMBOS Início: 16:50:00 Término: 18:20:00 Observação: Intransitável

09/01/2022 Sé (Centro) Local: R. BARRA DO TIBAJI Referência: R. ANHAIA Sentido: ÚNICO Início: 19:00:00 Término: 03:17:00 Observação: Transitável

09/01/2022 Sé (Centro) Local: R. BARRA DO TIBAJI Referência: R. NEWTON PRADO Sentido: ÚNICO Início: 19:01:00 Término: 03:44:00 Observação: Transitável

11/01/2022 Sé (Centro) Local: AV MERCURIO Referência: PC S VITO Sentido: B/C Início: 18:23:00 Término: 20:51:00 Observação: Transitável

12/01/2022 Sé (Centro) Local: AV DO ESTADO Referência: ALTURA DO N. 3016 Sentido: ST/IP Início: 08:49:00 Término: 09:06:00 Observação: Transitável

16/01/2022 Sé (Centro) Local: R RANGEL PESTANA Referência: R BRIG MACHADO Sentido: C/B Início: 17:53:00 Término: 18:24:00 Observação: Intransitável

16/01/2022 Sé (Centro) Local: AV DO ESTADO Referência: R SÃO CAETANO Sentido: ST/IP Início: 18:02:00 Término: 20:05:00 Observação: Transitável

16/01/2022 Sé (Centro) Local: R CAPISTRANO DE ABREU Referência: R. CONSELHEIRO BROTERO Sentido: ÚNICO Início: 17:10:00 Término: 18:00:00 Observação: Intransitável

16/01/2022 Sé (Centro) Local: AV PRES CASTELO BRANCO Referência: PTE GOV ORESTES QUERCIA Sentido: CB/AS - LOCAL Início: 19:08:00 Término: 20:47:00 Observação: Transitável

17/01/2022 Sé (Centro) Local: AL. GLETE Referência: AL BR.DE PIRACICABA Sentido: ÚNICO Início: 08:44:00 Término: 09:05:00 Observação: Transitável

18/01/2022 Sé (Centro) Local: AV RIO BRANCO Referência: R. GAL. OSORIO Sentido: BAIRRO/CENTRO Início: 18:26:00 Término: 20:57:00 Observação: Transitável

19/01/2022 Sé (Centro) Local: MARGINAL TIETE Referência: PTE DAS BANDEIRAS SEN ROMEU TUMA Sentido: CASTELO B/A SENNA - CENTRAL Início: 15:59:00 Término: 18:21:00 Observação: Transitável

19/01/2022 Sé (Centro) Local: PQ ANHANGABAU Referência: PÇ. DA BANDEIRA Sentido: SANTANA/AEROPORTO Início: 15:35:00 Término: 16:23:00 Observação: Intransitável

19/01/2022 Sé (Centro) Local: AV PRES CASTELO BRANCO Referência: PTE DAS BANDEIRAS SEN ROMEU TUMA Sentido: CASTELO B/A SENNA Início: 15:59:00 Término: 18:21:00 Observação: Transitável

20/01/2022 Sé (Centro) Local: R PRES COSTA PEREIRA Referência: R PRES PINTO LIMA Sentido: AMBOS Início: 17:26:00 Término: 17:43:00 Observação: Intransitável

20/01/2022 Sé (Centro) Local: PC DA BANDEIRA Referência: AV VINTE E TRES DE MAIO Sentido: ST/AER Início: 17:01:00 Término: 17:53:00 Observação: Intransitável

20/01/2022 Sé (Centro) Local: R TEIXEIRA LEITE Referência: R BARÃO DE IGUAPE Sentido: AMBOS Início: 17:50:00 Término: 18:30:00 Observação: Intransitável

20/01/2022 Sé (Centro) Local: AV RUDGE Referência: R BRA.DE PORTO CARREIRO Sentido: CENTRO/BAIRRO Início: 17:48:00 Término: 18:01:00 Observação: Transitável

03/01/2022 São Mateus (Zona Leste) Local: AV RAGUEB CHOEFI Referência: ALTURA DO Nº 3118 Sentido: ANBOS Início: 14:44:00 Término: 15:17:00 Observação: Transitável

06/01/2022 Santana (Zona Norte) Local: AV. CRUZEIRO DO SUL Referência: ALTURA DO N. 1800 Sentido: C/B Início: 06:08:00 Término: 09:51:00 Observação: Transitável

11/01/2022 Santana (Zona Norte) Local: AV OTTO BAUMGART Referência: R JOSE BERNARDO PINTO Sentido: B/C Início: 18:33:00 Término: 20:53:00 Observação: Transitável

16/01/2022 Santana (Zona Norte) Local: R ANTONIO DE CARVALHO Referência: R URUPIARA Sentido: AMBOS Início: 18:43:00 Término: 18:58:00 Observação: Intransitável

18/01/2022 Santana (Zona Norte) Local: TV. OSWALDO NAZARENO LUPATTELLI Referência: R CONS SARAIVA Sentido: UNICO Início: 18:28:00 Término: 18:26:00 Observação: Transitável

20/01/2022 Santana (Zona Norte) Local: R ALFREDO GUEDES Referência: AV CRUZEIRO DO SUL Sentido: BAIRRO/CENTRO Início: 18:39:00 Término: 18:47:00 Observação: Transitável

02/01/2022 Vila Mariana (Zona Sudeste) Local: AV.23 DE MAIO Referência: VD EUCLIDES DE FIGUEIREDO Sentido: AMBOS Início: 17:00:00 Término: 17:19:00 Observação: Intransitável

11/01/2022 Vila Mariana (Zona Sudeste) Local: AV. MOREIRA GUIMARÃES Referência: AV. JAMARIS Sentido: AER/ST Início: 12:54:00 Término: 15:11:00 Observação: Transitável

16/01/2022 Vila Mariana (Zona Sudeste) Local: AV ABRAÃO DE MORAIS Referência: R GAL CHAGAS Sentido: AMBOS Início: 17:04:00 Término: 17:17:00 Observação: Intransitável

16/01/2022 Vila Mariana (Zona Sudeste) Local: AV VINTE E TRÊS DE MAIO Referência: ALTURA DO VIADUTO EUCLIDES DE FIGUEIREDO Sentido: AERO/SANT Início: 17:08:00 Término: 17:53:00 Observação: Intransitável

16/01/2022 Vila Mariana (Zona Sudeste) Local: AV DOS BANDEIRANTES Referência: AL. DOS GUACANÃS/AL. UAPIXANA Sentido: AMBOS Início: 17:09:00 Término: 17:59:00 Observação: Transitável

16/01/2022 Vila Mariana (Zona Sudeste) Local: AV JOSÉ MARIA WHITAKER Referência: AV. RUBEM BERTA Sentido: AMBOS Início: 16:40:00 Término: 18:06:00 Observação: Intransitável

20/01/2022 Vila Mariana (Zona Sudeste) Local: AV VINTE E TRES DE MAIO Referência: VD GAL EUCLIDES DE FIGUEIREDO Sentido: AMBOS Início: 17:55:00 Término: 20:31:00 Observação: Intransitável

26/01/2022 Vila Mariana (Zona Sudeste) Local: AV PROF ABRAAO DE MORAIS Referência: R FRANCISCO TAPAJOS Sentido: SANTOS/SP Início: 19:05:00 Término: 19:39:00 Observação: Intransitável

26/01/2022 Vila Mariana (Zona Sudeste) Local: AV PROF ABRAAO DE MORAIS Referência: R RIBEIRO LACERDA Sentido: SANTOS/SP Início: 19:12:00 Término: 19:32:00 Observação: Intransitável

26/01/2022 Vila Mariana (Zona Sudeste) Local: AV RUBEM BERTA Referência: AV JOSE MARIA WHITAKER Sentido: AMBOS Início: 19:22:00 Término: 19:52:00 Observação: Intransitável

26/01/2022 Vila Prudente (Zona Leste) Local: AV DO ESTADO Referência: R PRES BATISTA PEREIRA Sentido: AMBOS Início: 18:34:00 Término: 20:35:00 Observação: Intransitável

26/01/2022 Vila Prudente (Zona Leste) Local: AV PROF LUIZ IGNACIO ANHAIA MELLO Referência: AV SALIM FARAH MALUF Sentido: AMBOS Início: 18:42:00 Término: 20:03:00 Observação: Intransitável

26/01/2022 Vila Prudente (Zona Leste) Local: AV PROF LUIZ IGNACIO ANHAIA MELLO Referência: AV FRANCISCO FALCONI Sentido: V PRUDENTE/SAPOPEMBA Início: 18:27:00 Término: 18:48:00 Observação: Intransitável

Dia 27/01/2022

03/01/2022 Aricanduva/ Vila Formosa (Zona Leste) Local: AV. RIO DAS PEDRAS Referência: AV. ARICANDUVA Sentido: BAIRRO/CENTRO Início: 13:46:00 Término: 14:44:00 Observação: Intransitável

03/01/2022 Aricanduva/ Vila Formosa (Zona Leste) Local: AV. ARICANDUVA Referência: AV. RIO DAS PEDRAS Sentido: MARGINAL/ITAQUERA Início: 13:28:00 Término: 13:44:00 Observação: Intransitável

16/01/2022 Aricanduva/ Vila Formosa (Zona Leste) Local: AV ARICANDUVA Referência: AV. ITAQUERA Sentido: AMBOS Início: 17:16:00 Término: 17:49:00 Observação: Intransitável

16/01/2022 Aricanduva/ Vila Formosa (Zona Leste) Local: AV ARICANDUVA Referência: R JULIO COLAÇO Sentido: C/B Início: 17:07:00 Término: 20:45:00 Observação: Intransitável

06/01/2022 Butantã (Zona Oeste) Local: R. DO SIMBOLO Referência: ALTURA DO N. 152 Sentido: ÚNICO Início: 15:29:00 Término: 18:00:00 Observação: Intransitável

08/01/2022 Butantã (Zona Oeste) Local: AV. PROF FRANCISCO MORATO Referência: ALTURA DO NUMERO 6361 Sentido: CENTRO/BAIRRO Início: 09:22:00 Término: 09:43:00 Observação: Transitável

11/01/2022 Butantã (Zona Oeste) Local: AV. JULES RIMET Referência: AV. PE. LEBRET Sentido: AMBOS Início: 15:10:00 Término: 15:30:00 Observação: Intransitável

11/01/2022 Butantã (Zona Oeste) Local: AV PROF FRANCISCO MORATO Referência: ALTURA DO N. 4637 Sentido: B/C Início: 15:33:00 Término: 15:40:00 Observação: Transitável

19/01/2022 Butantã (Zona Oeste) Local: AV VITAL BRASIL Referência: R CAMARGO Sentido: BAIRRO/CENTRO Início: 16:01:00 Término: 16:15:00 Observação: Transitável

20/01/2022 Butantã (Zona Oeste) Local: AV CORIFEU DE AZEVEDO NARQUES Referência: ALTURA DO N. 4300 Sentido: AMBOS Início: 17:01:00 Término: 18:33:00 Observação: Transitável

11/01/2022 Campo Limpo (Zona Sul) Local: ES. D0 CAMPO LIMPO Referência: R. ALVES DOS SANTOS Sentido: AMBOS Início: 15:17:00 Término: 16:25:00 Observação: Transitável

11/01/2022 Capela do Socorro (Zona Sul) Local: AV. GUARAPIRANGA Referência: ALTURA DO N. 750 Sentido: AMBOS Início: 15:23:00 Término: 16:36:00 Observação: Transitável

16/01/2022 Casa Verde (Zona Norte) Local: R. CEL. JOAQUIM DE FREITAS Referência: R CAROLINA SOARES Sentido: AMBOS Início: 17:42:00 Término: 19:03:00 Observação: Intransitável

16/01/2022 Casa Verde (Zona Norte) Local: R BARTHOLOMEU DO CANTO Referência: AV NSA SRA DO Ó Sentido: AMBOS Início: 18:05:00 Término: 20:05:00 Observação: Intransitável

16/01/2022 Casa Verde (Zona Norte) Local: AV ANTÔNIO MUNHOZ BONILHA Referência: AV NSA SRA DO Ó Sentido: AMBOS Início: 17:41:00 Término: 20:05:00 Observação: Intransitável

18/01/2022 Casa Verde (Zona Norte) Local: AV. ENG. CAETANO ALVARES Referência: R ZILDA Sentido: AMBOS Início: 17:50:00 Término: 18:20:00 Observação: Intransitável

18/01/2022 Casa Verde (Zona Norte) Local: AV. INAJAR DE SOUZA Referência: R LIBERATO BATISTA BUENO Sentido: AMBOS Início: 17:36:00 Término: 18:05:00 Observação: Intransitável

20/01/2022 Casa Verde (Zona Norte) Local: AV ANTONIO MUNHOZ BONILHA Referência: AV NSRA. DO O Sentido: AMBOS Início: 17:20:00 Término: 17:27:00 Observação: Transitável

18/01/2022 Freguesia do Ó (Zona Norte) Local: AV. JOÃO PAULO I Referência: AV ITABERABA Sentido: AMBOS Início: 17:30:00 Término: 18:00:00 Observação: Intransitável

03/01/2022 Ipiranga (Zona Sudeste) Local: AV. DR RICARDO JAFET Referência: RUA VERGUEIRO Sentido: SANTOS/SÃO PAULO Início: 14:27:00 Término: 15:15:00 Observação: Transitável

11/01/2022 Ipiranga (Zona Sudeste) Local: AV. PROF. ABRAÃO DE MORAIS Referência: PÇ. LEONOR KAUPA Sentido: AMBOS Início: 14:20:00 Término: 15:20:00 Observação: Transitável

16/01/2022 Ipiranga (Zona Sudeste) Local: R TABOR Referência: AV TERESA CRISTINA Sentido: AMBOS Início: 17:06:00 Término: 22:54:00 Observação: Intransitável

16/01/2022 Ipiranga (Zona Sudeste) Local: R DOIS DE JULHO Referência: AV JUNTAS PROVISÓRIAS Sentido: AMBOS Início: 17:06:00 Término: 17:59:00 Observação: Intransitável

26/01/2022 Ipiranga (Zona Sudeste) Local: AV PROF ABRAAO DE MORAIS Referência: PC LEONOR KAUPA Sentido: SP/SANTOS Início: 19:05:00 Término: 19:45:00 Observação: Intransitável

26/01/2022 Ipiranga (Zona Sudeste) Local: AV TERESA CRISTINA Referência: R TABOR Sentido: AMBOS Início: 19:15:00 Término: 20:04:00 Observação: Transitável

26/01/2022 Ipiranga (Zona Sudeste) Local: R SILVA BUENO Referência: R DO GRITO Sentido: AMBOS Início: 19:13:00 Término: 20:05:00 Observação: Intransitável

26/01/2022 Ipiranga (Zona Sudeste) Local: R DOIS DE JULHO Referência: R DAS JUNTAS PROVISÓRIAS Sentido: ÚNICO Início: 18:55:00 Término: 19:30:00 Observação: Intransitável

03/01/2022 Itaquera (Zona Leste) Local: AV ITAQUERA Referência: RUA CAMPINAS DO PIAUI Sentido: AMBOS Início: 15:03:00 Término: 15:59:00 Observação: Intransitável

03/01/2022 Itaquera (Zona Leste) Local: AV. JOSE PINHEIRO BORGES Referência: VD. PREF JOSE CARLOS DE F. FERRAZ Sentido: BAIRRO/CENTRO Início: 14:27:00 Término: 15:21:00 Observação: Transitável

04/01/2022 Itaquera (Zona Leste) Local: R DR LUIZ AYRES Referência: R CASTELO DO PIAUI Sentido: CENTRO/BAIRRO Início: 12:05:00 Término: 12:29:00 Observação: Transitável

16/01/2022 Itaquera (Zona Leste) Local: R CUNHA PORÃ Referência: R PDE VIEGAS DE MENEZES Sentido: AMBOS Início: 16:42:00 Término: 18:05:00 Observação: Intransitável

16/01/2022 Itaquera (Zona Leste) Local: R DR LUIZ AYRES Referência: R CASTELO DO PIAUÍ Sentido: C/B Início: 16:29:00 Término: 18:08:00 Observação: Transitável

16/01/2022 Itaquera (Zona Leste) Local: R ITAGIMIRIM Referência: R PDE VIEGAS DE MENEZES Sentido: AMBOS Início: 16:50:00 Término: 18:34:00 Observação: Intransitável

19/01/2022 Itaquera (Zona Leste) Local: AV PROF FRANCISCO MORATO Referência: ALTURA DO 4479 Sentido: BAIRRO/CENTRO Início: 15:34:00 Término: 16:12:00 Observação: Intransitável

19/01/2022 Itaquera (Zona Leste) Local: TN MERGULHAO Referência: AV MIGUEL INÁCIO CURY ALTURA N° 802 Sentido: CENTRO/BAIRRO Início: 15:20:00 Término: 15:30:00 Observação: Transitável

26/01/2022 Itaquera (Zona Leste) Local: R CUNHA PORÃ Referência: R PDE VIEGAS DE MENEZES Sentido: AMBOS Início: 17:56:00 Término: 18:40:00 Observação: Intransitável

26/01/2022 Itaquera (Zona Leste) Local: AV JACU PESSEGO Referência: AV PROF JOÃO BATISTA CONTI Sentido: IQ/MARGINAL Início: 17:20:00 Término: 19:00:00 Observação: Transitável

26/01/2022 Itaquera (Zona Leste) Local: AV ITAQUERA Referência: AV PROF EDGAR SANTOS Sentido: AMBOS Início: 18:36:00 Término: 20:24:00 Observação: Intransitável

16/01/2022 Itaim Paulista (Zona Leste) Local: R MANOEL BARBALHO DE LIMA Referência: AV MARECHAL TITO Sentido: AMBOS Início: 16:40:00 Término: 19:48:00 Observação: Intransitável

03/01/2022 Jaçanã/ Tremembé (Zona Norte) Local: AV SANATORIO Referência: AV. EDU CHAVES Sentido: AMBOS Início: 14:42:00 Término: 15:25:00 Observação: Intransitável

19/01/2022 Jaçanã/ Tremembé (Zona Norte) Local: AV SANATORIO Referência: AV. EDU CHAVES Sentido: CENTRO/BAIRRO Início: 16:27:00 Término: 18:36:00 Observação: Transitável

02/01/2022 Lapa (Zona Oeste) Local: AV.POMPEIA Referência: RUA PALESTRA ITALIA Sentido: AMBOS Início: 16:50:00 Término: 18:40:00 Observação: Intransitável

02/01/2022 Lapa (Zona Oeste) Local: AV. POMPEIA Referência: RUA VENANCIO AYRES Sentido: POMPEIA/MARGINAL Início: 16:43:00 Término: 18:40:00 Observação: Transitável

02/01/2022 Lapa (Zona Oeste) Local: AVENIDA QUEIROZ FILHO Referência: PRAÇA APECATU Sentido: AMBOS Início: 16:50:00 Término: 17:30:00 Observação: Intransitável

11/01/2022 Lapa (Zona Oeste) Local: AV ENG BILLINGS Referência: PTE JAGUARE-HIRANT SANAZAR Sentido: CB/INT - LOCAL Início: 21:31:00 Término: 21:33:00 Observação: Intransitável

16/01/2022 Lapa (Zona Oeste) Local: AV MARQUÊS DE SÃO VICENTE Referência: PRAÇA LUIZ CARLOS MESQUITA Sentido: LA/BF Início: 18:16:00 Término: 18:58:00 Observação: Transitável

18/01/2022 Lapa (Zona Oeste) Local: AV POMPEIA Referência: R PALESTRA ITALIA Sentido: POMPEIA/MARIGINAL Início: 18:24:00 Término: 19:05:00 Observação: Intransitável

18/01/2022 Lapa (Zona Oeste) Local: R GUSTAV WILLI BORGHOFF Referência: ALTURA DO NUMERO 350 Sentido: BAIRRO/CENTRO Início: 20:01:00 Término: 20:04:00 Observação: Intransitável

18/01/2022 Lapa (Zona Oeste) Local: R VENANCIO AIRES Referência: R BR DO BANANAL Sentido: UNICO Início: 18:17:00 Término: 18:59:00 Observação: Intransitável

18/01/2022 Lapa (Zona Oeste) Local: AV ORDEM E PROGRESSO Referência: PCA DEL AMOROSO NETO Sentido: LIMAO/SUMARE Início: 18:11:00 Término: 18:59:00 Observação: Transitável

18/01/2022 Lapa (Zona Oeste) Local: AV MARQ.DE SAO VICENTE Referência: PCA PASCOAL MARTINS Sentido: BARRA FUNDA Início: 18:20:00 Término: 19:21:00 Observação: Intransitável

20/01/2022 Lapa (Zona Oeste) Local: AV DR GASTAO VIDIGAL Referência: AV MOFARREJ Sentido: AMBOS Início: 18:30:00 Término: 01:03:00 Observação: Intransitável

20/01/2022 Lapa (Zona Oeste) Local: R CLELIA Referência: R FAUSTOLO Sentido: UNICO Início: 16:55:00 Término: 17:47:00 Observação: Intransitável

20/01/2022 Lapa (Zona Oeste) Local: AV KENKITI SIMOMOTO Referência: AV JAGUARE Sentido: BAIRRO/CENTRO Início: 17:08:00 Término: 17:20:00 Observação: Intransitável

20/01/2022 Lapa (Zona Oeste) Local: AV JAGUARE Referência: PC FRANCISCO LUIS GONZAGA Sentido: LAPA/JAGUARE Início: 17:14:00 Término: 17:20:00 Observação: Transitável

21/01/2022 Lapa (Zona Oeste) Local: AV ENG BILLINGS Referência: AV ALEXANDRE MACKENZIE Sentido: CASTELO/INTERLAGOS - LOCAL Início: 06:49:00 Término: 07:04:00 Observação: Transitável

19/01/2022 Vila Maria/ Vila Guilherme (Zona Norte) Local: R CHICO PONTES Referência: AV GUILHERME Sentido: ANBOS Início: 15:41:00 Término: 16:52:00 Observação: Transitável

04/01/2022 Mooca (Zona Leste) Local: AV CD. DE FRONTIN Referência: AV ARICANDUVA Sentido: CENTRO/BAIRRO Início: 12:50:00 Término: 13:41:00 Observação: Transitável

04/01/2022 Mooca (Zona Leste) Local: R BRESSER Referência: PC CIRO PONTES Sentido: AMBOS Início: 12:36:00 Término: 13:32:00 Observação: Transitável

04/01/2022 Mooca (Zona Leste) Local: AV ALCANTARA MACHADO Referência: R DR FOMM Sentido: CENTRO/BAIRRO Início: 12:29:00 Término: 12:38:00 Observação: Intransitável

11/01/2022 Mooca (Zona Leste) Local: R. PRES. BATISTA PEREIRA Referência: AV. DO ESTADO Sentido: AMBOS Início: 13:40:00 Término: 14:30:00 Observação: Intransitável

13/01/2022 Mooca (Zona Leste) Local: AV ALCANTARA MACHADO Referência: R SILVA JARDIM Sentido: CENTRO/BAIRRO Início: 14:51:00 Término: 16:43:00 Observação: Transitável

16/01/2022 Mooca (Zona Leste) Local: AV. ALCANTARA MACHADO Referência: R DR FOMM Sentido: C/B Início: 17:35:00 Término: 19:43:00 Observação: Intransitável

16/01/2022 Mooca (Zona Leste) Local: AV MELO FREIRE Referência: R MONTE SERRAT Sentido: C/B Início: 16:52:00 Término: 19:39:00 Observação: Intransitável

16/01/2022 Mooca (Zona Leste) Local: AV CD DE FORTIN Referência: VD ENG ALBERTO BADRA Sentido: C/B Início: 17:40:00 Término: 19:19:00 Observação: Intransitável

16/01/2022 Mooca (Zona Leste) Local: AV DO ESTADO Referência: R PAULA SOUZA Sentido: IP/ST Início: 17:23:00 Término: 20:05:00 Observação: Transitável

16/01/2022 Mooca (Zona Leste) Local: AV ALCANTARA MACHADO Referência: R SILVA JARDIM Sentido: BAIRRO/CENTRO Início: 18:01:00 Término: 18:24:00 Observação: Transitável

19/01/2022 Mooca (Zona Leste) Local: AV CELSO GARCIA Referência: R JOSE DE ALENCAR Sentido: CENTRO/BAIRRO Início: 15:55:00 Término: 16:40:00 Observação: Intransitável

20/01/2022 Mooca (Zona Leste) Local: R BRESSER Referência: PC CIRO PONTES Sentido: AMBOS Início: 17:13:00 Término: 18:12:00 Observação: Intransitável

20/01/2022 Mooca (Zona Leste) Local: AV ALCANTARA MACHADO Referência: R BRESSER Sentido: AMBOS Início: 17:12:00 Término: 18:28:00 Observação: Intransitável

20/01/2022 Mooca (Zona Leste) Local: AV ALCANTARA MACHADO Referência: AV ALVARO RAMOS Sentido: AMBOS Início: 23:07:00 Término: 23:11:00 Observação: Transitável

20/01/2022 Mooca (Zona Leste) Local: AV ALCANTARA MACHADO Referência: VD GUADALAJARA-JOAO BEHISNELIAN Sentido: AMBOS Início: 17:15:00 Término: 18:28:00 Observação: Intransitável

20/01/2022 Mooca (Zona Leste) Local: R HIPODROMO Referência: AV RANGEL PESTANA Sentido: UNICO Início: 17:27:00 Término: 17:30:00 Observação: Intransitável

26/01/2022 Mooca (Zona Leste) Local: AV ALCANTARA MACHADO Referência: VD GUADALAJARA-JOAO BEHISNELIAN Sentido: CENTRO/BAIRRO Início: 18:54:00 Término: 19:20:00 Observação: Intransitável

19/01/2022 Penha (Zona Leste) Local: R BERNARDO JOSE DE LORENA Referência: R FRANCIS DE CASTEUNAU Sentido: UNICO Início: 16:30:00 Término: 18:30:00 Observação: Intransitável

20/01/2022 Penha (Zona Leste) Local: R DR LUIZ AYRES Referência: VD ITINGUCU-FRANCISCO F. DE SOUZA Sentido: CENTRO/BAIRRO Início: 17:32:00 Término: 18:28:00 Observação: Transitável

20/01/2022 Penha (Zona Leste) Local: AV ANTONIO ESTEVAO DE CARVALHO Referência: PC DIVI-NOLANDIA Sentido: CENTRO/BAIRRO Início: 17:28:00 Término: 18:29:00 Observação: Transitável

20/01/2022 Penha (Zona Leste) Local: AV DOM HELDER CAMARA Referência: AV S MIGUEL Sentido: BAIRRO/CENTRO Início: 17:45:00 Término: 18:04:00 Observação: Intransitável

25/01/2022 Penha (Zona Leste) Local: R DR LUIZ AYRES Referência: ALTURA DO NUMERO 4 Sentido: CENTRO/BAIRRO Início: 15:26:00 Término: 15:32:00 Observação: Intransitável

26/01/2022 Penha (Zona Leste) Local: AV DOM HELDER CÂMARA Referência: AV SÃO MIGUEL Sentido: AMBOS Início: 18:11:00 Término: 18:48:00 Observação: Intransitável

26/01/2022 Penha (Zona Leste) Local: AV CD.DE FRONTIN Referência: R PINHALZINHO Sentido: AMBOS Início: 18:50:00 Término: 18:56:00 Observação: Intransitável

26/01/2022 Penha (Zona Leste) Local: R MARIA LEOCADIA Referência: AV BUENOS AIRES Sentido: AMBOS Início: 18:20:00 Término: 18:48:00 Observação: Intransitável

26/01/2022 Penha (Zona Leste) Local: R PDE VIEGAS DE MENEZES Referência: AV CAMPANELA Sentido: AMBOS Início: 18:05:00 Término: 18:47:00 Observação: Intransitável

02/01/2022 Pinheiros (Zona Oeste) Local: AVENIDA CIDADE JARDIM Referência: BRIG HAROLDO DE AZEVEDO Sentido: AMBOS Início: 16:50:00 Término: 18:40:00 Observação: Intransitável

02/01/2022 Pinheiros (Zona Oeste) Local: AV.DAS NAÇÕES UNIDAS Referência: PONTE ENG. ROBERTO ZUCCOLO Sentido: AMBOS Início: 17:19:00 Término: 18:20:00 Observação: Intransitável

02/01/2022 Pinheiros (Zona Oeste) Local: MARGINAL PINHEIROS Referência: PONTE CIDADE JARDIM Sentido: AMBOS Início: 16:50:00 Término: 18:40:00 Observação: Intransitável

08/01/2022 Pinheiros (Zona Oeste) Local: AV. PEDROSO DE MORAIS Referência: R. ARTUR AZEVEDO Sentido: UNICO Início: 17:59:00 Término: 01:56:00 Observação: Transitável

16/01/2022 Pinheiros (Zona Oeste) Local: R OLIMPÍADAS Referência: ALTURA DO N. 162 Sentido: AMBOS Início: 17:10:00 Término: 18:00:00 Observação: Intransitável

19/01/2022 Pinheiros (Zona Oeste) Local: PC APECATU Referência: AV DR GASTAO VIDIGAL Sentido: BAIRRO/CENTRO Início: 15:54:00 Término: 18:48:00 Observação: Intransitável

20/01/2022 Pinheiros (Zona Oeste) Local: PC APECATU Referência: AV. DR. GASTÃO VIDIGAL Sentido: AMBOS Início: 16:44:00 Término: 18:18:00 Observação: Intransitável

20/01/2022 Pinheiros (Zona Oeste) Local: R HENRIQUE SCHAUMANN Referência: AV. REBOUÇAS Sentido: AMBOS Início: 16:48:00 Término: 17:29:00 Observação: Intransitável

19/01/2022 Pirituba/Jaraguá (Zona Norte) Local: AV ELISIO CORDEIRO DE SIQUEIRA Referência: AV CANDIDO PORTINARI Sentido: BAIRRO/CENTRO Início: 16:07:00 Término: 17:05:00 Observação: Intransitável

19/01/2022 Perus (Zona Norte) Local: PC. INACIO DIAS Referência: AV FIORELLI PECCICACCO Sentido: UNICO Início: 16:24:00 Término: 18:15:00 Observação: Intransitável

04/01/2022 Santo Amaro (Zona Sul) Local: AV JOAO DIAS Referência: ALTURA DO NUMERO 3779 Sentido: CENTRO/BAIRRO Início: 14:38:00 Término: 14:50:00 Observação: Transitável

06/01/2022 Santo Amaro (Zona Sul) Local: R. MIGUEL YUNES Referência: AV. NOSSA SENHORA DE SABARÁ Sentido: ÚNICO Início: 06:09:00 Término: 06:46:00 Observação: Transitável

11/01/2022 Santo Amaro (Zona Sul) Local: AV. DAS NAÇÕES UNIDAS Referência: AV. OCTALLES MARCONDES FERREIRA Sentido: AMBOS Início: 14:20:00 Término: 16:00:00 Observação: Intransitável

11/01/2022 Santo Amaro (Zona Sul) Local: AV MAJ SYLVIO DE MAGALHAES PADILHA Referência: PTE JOAO DIAS Sentido: CB/INT Início: 15:30:00 Término: 16:20:00 Observação: Transitável

11/01/2022 Santo Amaro (Zona Sul) Local: AV. DAS NAÇÕES UNIDAS Referência: R. JAIME DE OLIVEIRA E SOUZA Sentido: AMBOS Início: 15:17:00 Término: 16:00:00 Observação: Intransitável

02/01/2022 Sé (Centro) Local: RUA MANOEL DUTRA Referência: PRAÇA 14 BIS Sentido: AMBOS Início: 16:50:00 Término: 18:20:00 Observação: Intransitável

02/01/2022 Sé (Centro) Local: AV.9 DE JULHO Referência: PRAÇA 14 BIS Sentido: AMBOS Início: 17:00:00 Término: 18:20:00 Observação: Intransitável

02/01/2022 Sé (Centro) Local: AV.9 DE JULHO Referência: PRAÇA DA BANDEIRA Sentido: AMBOS Início: 17:00:00 Término: 17:39:00 Observação: Intransitável

02/01/2022 Sé (Centro) Local: AV.9 DE JULHO Referência: PRAÇA DA BANDEIRA Sentido: AMBOS Início: 16:50:00 Término: 18:20:00 Observação: Intransitável

09/01/2022 Sé (Centro) Local: R. BARRA DO TIBAJI Referência: R. ANHAIA Sentido: ÚNICO Início: 19:00:00 Término: 03:17:00 Observação: Transitável

09/01/2022 Sé (Centro) Local: R. BARRA DO TIBAJI Referência: R. NEWTON PRADO Sentido: ÚNICO Início: 19:01:00 Término: 03:44:00 Observação: Transitável

11/01/2022 Sé (Centro) Local: AV MERCURIO Referência: PC S VITO Sentido: B/C Início: 18:23:00 Término: 20:51:00 Observação: Transitável

12/01/2022 Sé (Centro) Local: AV DO ESTADO Referência: ALTURA DO N. 3016 Sentido: ST/IP Início: 08:49:00 Término: 09:06:00 Observação: Transitável

16/01/2022 Sé (Centro) Local: R RANGEL PESTANA Referência: R BRIG MACHADO Sentido: C/B Início: 17:53:00 Término: 18:24:00 Observação: Intransitável

16/01/2022 Sé (Centro) Local: AV DO ESTADO Referência: R SÃO CAETANO Sentido: ST/IP Início: 18:02:00 Término: 20:05:00 Observação: Transitável

16/01/2022 Sé (Centro) Local: R CAPISTRANO DE ABREU Referência: R. CONSELHEIRO BROTERO Sentido: ÚNICO Início: 17:10:00 Término: 18:00:00 Observação: Intransitável

16/01/2022 Sé (Centro) Local: AV PRES CASTELO BRANCO Referência: PTE GOV ORESTES QUERCIA Sentido: CB/AS - LOCAL Início: 19:08:00 Término: 20:47:00 Observação: Transitável

17/01/2022 Sé (Centro) Local: AL. GLETE Referência: AL BR.DE PIRACICABA Sentido: ÚNICO Início: 08:44:00 Término: 09:05:00 Observação: Transitável

18/01/2022 Sé (Centro) Local: AV RIO BRANCO Referência: R. GAL. OSORIO Sentido: BAIRRO/CENTRO Início: 18:26:00 Término: 20:57:00 Observação: Transitável

19/01/2022 Sé (Centro) Local: MARGINAL TIETE Referência: PTE DAS BANDEIRAS SEN ROMEU TUMA Sentido: CASTELO B/A SENNA - CENTRAL Início: 15:59:00 Término: 18:21:00 Observação: Transitável

19/01/2022 Sé (Centro) Local: PQ ANHANGABAU Referência: PÇ. DA BANDEIRA Sentido: SANTANA/AEROPORTO Início: 15:35:00 Término: 16:23:00 Observação: Intransitável

19/01/2022 Sé (Centro) Local: AV PRES CASTELO BRANCO Referência: PTE DAS BANDEIRAS SEN ROMEU TUMA Sentido: CASTELO B/A SENNA Início: 15:59:00 Término: 18:21:00 Observação: Transitável

20/01/2022 Sé (Centro) Local: R PRES COSTA PEREIRA Referência: R PRES PINTO LIMA Sentido: AMBOS Início: 17:26:00 Término: 17:43:00 Observação: Intransitável

20/01/2022 Sé (Centro) Local: PC DA BANDEIRA Referência: AV VINTE E TRES DE MAIO Sentido: ST/AER Início: 17:01:00 Término: 17:53:00 Observação: Intransitável

20/01/2022 Sé (Centro) Local: R TEIXEIRA LEITE Referência: R BARÃO DE IGUAPE Sentido: AMBOS Início: 17:50:00 Término: 18:30:00 Observação: Intransitável

20/01/2022 Sé (Centro) Local: AV RUDGE Referência: R BRA.DE PORTO CARREIRO Sentido: CENTRO/BAIRRO Início: 17:48:00 Término: 18:01:00 Observação: Transitável

03/01/2022 São Mateus (Zona Leste) Local: AV RAGUEB CHOEFI Referência: ALTURA DO Nº 3118 Sentido: ANBOS Início: 14:44:00 Término: 15:17:00 Observação: Transitável

06/01/2022 Santana (Zona Norte) Local: AV. CRUZEIRO DO SUL Referência: ALTURA DO N. 1800 Sentido: C/B Início: 06:08:00 Término: 09:51:00 Observação: Transitável

11/01/2022 Santana (Zona Norte) Local: AV OTTO BAUMGART Referência: R JOSE BERNARDO PINTO Sentido: B/C Início: 18:33:00 Término: 20:53:00 Observação: Transitável

16/01/2022 Santana (Zona Norte) Local: R ANTONIO DE CARVALHO Referência: R URUPIARA Sentido: AMBOS Início: 18:43:00 Término: 18:58:00 Observação: Intransitável

18/01/2022 Santana (Zona Norte) Local: TV. OSWALDO NAZARENO LUPATTELLI Referência: R CONS SARAIVA Sentido: UNICO Início: 18:28:00 Término: 18:26:00 Observação: Transitável

20/01/2022 Santana (Zona Norte) Local: R ALFREDO GUEDES Referência: AV CRUZEIRO DO SUL Sentido: BAIRRO/CENTRO Início: 18:39:00 Término: 18:47:00 Observação: Transitável

02/01/2022 Vila Mariana (Zona Sudeste) Local: AV.23 DE MAIO Referência: VD EUCLIDES DE FIGUEIREDO Sentido: AMBOS Início: 17:00:00 Término: 17:19:00 Observação: Intransitável

11/01/2022 Vila Mariana (Zona Sudeste) Local: AV. MOREIRA GUIMARÃES Referência: AV. JAMARIS Sentido: AER/ST Início: 12:54:00 Término: 15:11:00 Observação: Transitável

16/01/2022 Vila Mariana (Zona Sudeste) Local: AV ABRAÃO DE MORAIS Referência: R GAL CHAGAS Sentido: AMBOS Início: 17:04:00 Término: 17:17:00 Observação: Intransitável

16/01/2022 Vila Mariana (Zona Sudeste) Local: AV VINTE E TRÊS DE MAIO Referência: ALTURA DO VIADUTO EUCLIDES DE FIGUEIREDO Sentido: AERO/SANT Início: 17:08:00 Término: 17:53:00 Observação: Intransitável

16/01/2022 Vila Mariana (Zona Sudeste) Local: AV DOS BANDEIRANTES Referência: AL. DOS GUACANÃS/AL. UAPIXANA Sentido: AMBOS Início: 17:09:00 Término: 17:59:00 Observação: Transitável

16/01/2022 Vila Mariana (Zona Sudeste) Local: AV JOSÉ MARIA WHITAKER Referência: AV. RUBEM BERTA Sentido: AMBOS Início: 16:40:00 Término: 18:06:00 Observação: Intransitável

20/01/2022 Vila Mariana (Zona Sudeste) Local: AV VINTE E TRES DE MAIO Referência: VD GAL EUCLIDES DE FIGUEIREDO Sentido: AMBOS Início: 17:55:00 Término: 20:31:00 Observação: Intransitável

26/01/2022 Vila Mariana (Zona Sudeste) Local: AV PROF ABRAAO DE MORAIS Referência: R FRANCISCO TAPAJOS Sentido: SANTOS/SP Início: 19:05:00 Término: 19:39:00 Observação: Intransitável

26/01/2022 Vila Mariana (Zona Sudeste) Local: AV PROF ABRAAO DE MORAIS Referência: R RIBEIRO LACERDA Sentido: SANTOS/SP Início: 19:12:00 Término: 19:32:00 Observação: Intransitável

26/01/2022 Vila Mariana (Zona Sudeste) Local: AV RUBEM BERTA Referência: AV JOSE MARIA WHITAKER Sentido: AMBOS Início: 19:22:00 Término: 19:52:00 Observação: Intransitável

26/01/2022 Vila Prudente (Zona Leste) Local: AV DO ESTADO Referência: R PRES BATISTA PEREIRA Sentido: AMBOS Início: 18:34:00 Término: 20:35:00 Observação: Intransitável

26/01/2022 Vila Prudente (Zona Leste) Local: AV PROF LUIZ IGNACIO ANHAIA MELLO Referência: AV SALIM FARAH MALUF Sentido: AMBOS Início: 18:42:00 Término: 20:03:00 Observação: Intransitável

26/01/2022 Vila Prudente (Zona Leste) Local: AV PROF LUIZ IGNACIO ANHAIA MELLO Referência:
AV FRANCISCO FALCONI Sentido: V PRUDENTE/SAPOPEMBA Início: 18:27:00 Término: 18:48:00
Observação: Intransitável