

# Relatório de Chuva - SAISP

Período de 25/01/2022 16:00 a 26/01/2022 13:00 GMT

---

## Descrição do Evento

A precipitação teve início às **16:00** (GMT) do dia **25/01**, passou por um horário de pico às **18:05** (GMT) do dia **25/01** e terminou às **13:00** (GMT) do dia **26/01**.

A chuva acumulada nos postos da Rede Telemétrica do Alto Tietê variou entre 0.0 e **20.6** mm (**Barragem Cachoeira**).

Na rede telemétrica do Alto Tietê, foram observadas as seguintes mudanças de níveis de alerta nos rios:

Posto	Alerta
AT - 09 Guamiranga / Área - 02 e 03	ALERTA
Rio Verde - Rua Cunha Porã (PMSP/IQ-02)	ATENÇÃO
RC-1 - Vila Rosa	ATENÇÃO

# Radar

## Horários do Evento



Figura 1: Início do Evento



Figura 2: Pico do Evento

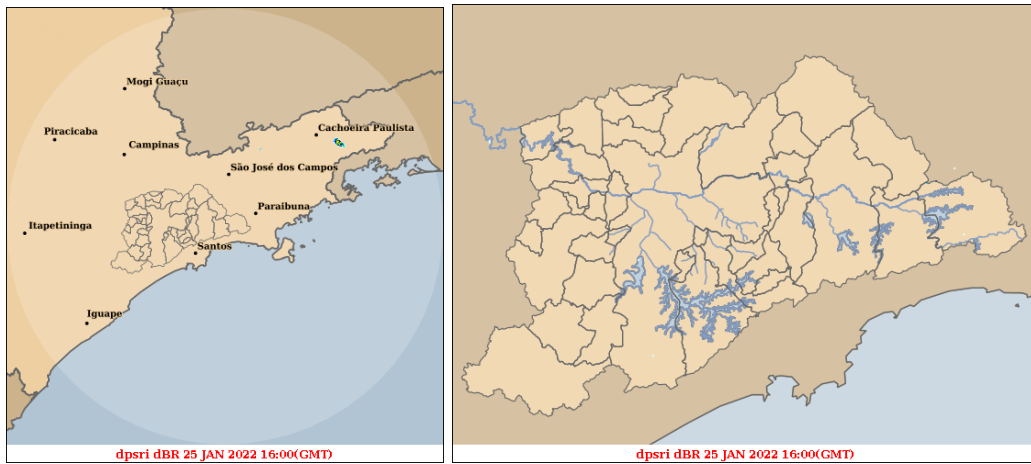

Figura 3: Fim do Evento

### Acumulada por Radar

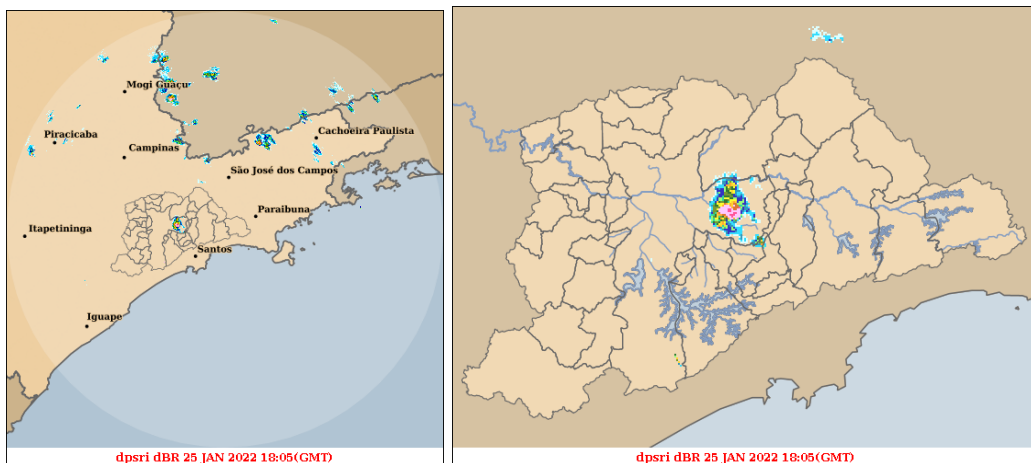

Figura 4: Acumulado no Período: 25/01/2022 16:00 a 26/01/2022 13:00 GMT

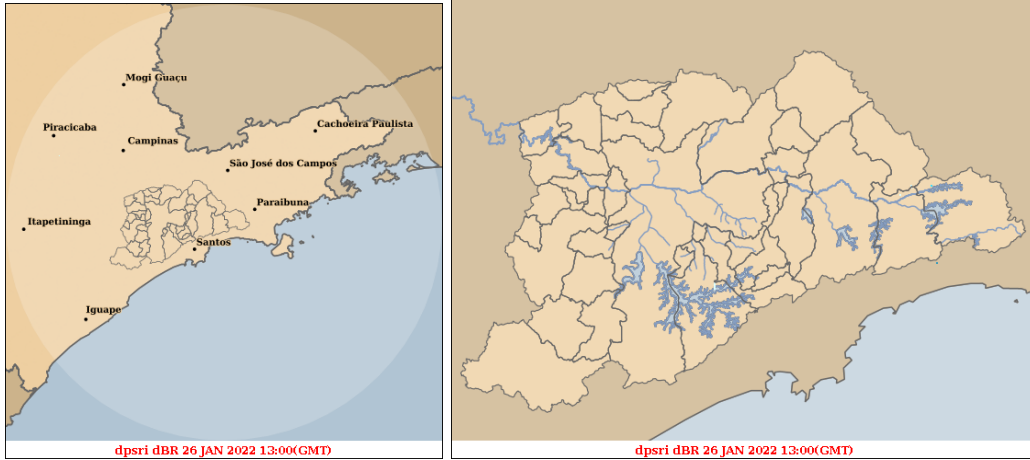
# Telemetria

## Acumulados de Precipitação (PLU)

Tabela 2: 25/01/2022 16:00 GMT a 26/01/2022 13:00 GMT

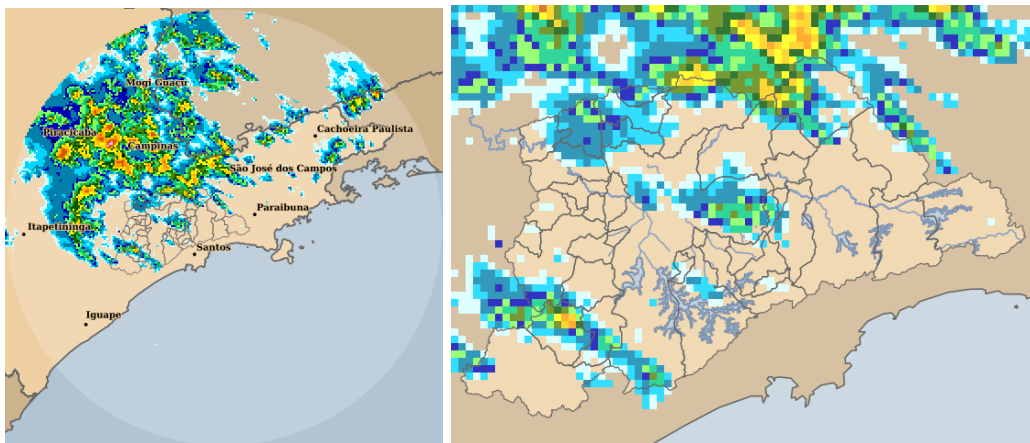
Posto	Precipitação [mm]	Rede
Barragem Cachoeira	20.60	Alto Tietê
Córrego Jacú - Av. Itaquera	14.00	Alto Tietê
Córrego Itaquera Mirim 1	13.40	Alto Tietê
Rio Verde - Rua Cunha Porã (PMSP/IQ-02)	12.50	Alto Tietê
Rio Aricanduva - Av. Itaquera	12.40	Alto Tietê
Córrego Itaquera Soleira	12.00	Alto Tietê
Captação Sabesp - Reservatório França	8.40	Alto Tietê
Barragem Atibainha	7.60	Alto Tietê
Rio Aricanduva - Foz - Rua Alfredo Frazão	6.80	Alto Tietê
F-36 Caieiras - Público	6.20	Alto Tietê
EEAB Capivarí	5.20	Alto Tietê
Rio Aricanduva - Shopping	4.60	Alto Tietê
Rio Juqueri	3.00	Alto Tietê
Córrego Rincão - Montante do Piscinão (PMSP/PE-03)	2.75	Alto Tietê
Imigrantes(FEI)	2.60	Alto Tietê
Rio Tietê - Belenzinho	2.40	Alto Tietê
Córrego Franquinho - Dom Hélder Câmara (PMSP/PE-02)	1.80	Alto Tietê
Rio Aricanduva - Av. Ragueb Chohfi (PMSP/SM-02)	1.60	Alto Tietê
Barragem Pedro Beicht	1.60	Alto Tietê
Rio Tietê - Barragem da Penha Jusante	1.00	Alto Tietê
Freguesia do Ó (PMSP/FO-01)	1.00	Estações Meteorológicas
Santana/Tucuruvi - COMDEC (PMSP/ST-01)	1.00	Estações Meteorológicas
Pirituba (PMSP/PJ-01)	1.00	Estações Meteorológicas
Vila Maria - Vila Guilherme (PMSP/MG-01)	0.60	Estações Meteorológicas
RM-2/RM-3 - Volks Demarch	0.60	Piscinoes DAEE
Córrego Lajeado	0.40	Alto Tietê
Captação Rio Tatuí	0.40	Alto Tietê
Córrego do Lajeado - Rua Manuel B. de Lima(PMSP/IT-03)	0.25	Alto Tietê
RC-1 - Vila Rosa	0.20	Piscinoes DAEE
Casa 8	0.20	Cubatão
Paranapiacaba	0.20	Cubatão
Riacho Grande	0.20	Estações Meteorológicas
Barragem Paiva Castro	0.20	Alto Tietê
Rio Tietê - Barragem Pirapora Montante	0.20	Alto Tietê
Barragem Graça	0.20	Alto Tietê
Córrego Jacú - Jd. Pantanal	0.20	Alto Tietê
AT - 09 Guamiranga / Área - 02 e 03	0.00	Piscinoes DAEE
Rio Tietê - Estaleiro	0.00	Alto Tietê
Rio Tietê - Ponte do Limão	0.00	Alto Tietê
Rio Tamanduateí - Prosperidade	0.00	Alto Tietê
Rio Tietê - Lagoa de Carapicuíba	0.00	Alto Tietê
Rio Tietê - Jardim Romano	0.00	Alto Tietê
Córrego Poá -Foz	0.00	Alto Tietê
Córrego Ipiranga- Rua Coronel Diogo	0.00	Alto Tietê
Rio Pinheiros - Ponte Cid. Universitária	0.00	Alto Tietê
Córrego Oratório - Vila Prudente	0.00	Alto Tietê

Posto	Precipitação [mm]	Rede
Rio Tamanduateí - Vd. Pacheco Chaves	0.00	Alto Tietê
Córrego Jaguaré - Rua Jorge Ward	0.00	Alto Tietê
Córrego Morro do S - Rua Joaquim Nunes Teixeira	0.00	Alto Tietê
Rio Pinheiros - Ponte João Dias	0.00	Alto Tietê
Córrego Mandaqui - Rua Zilda (PMSP/CV-03)	0.00	Alto Tietê
Rio Tamanduateí - Mercado Municipal	0.00	Alto Tietê
RADAR	0.00	Alto Tietê
Rio Tietê - São Miguel	0.00	Alto Tietê
Rudge Ramos	0.00	Alto Tietê
Córrego Água Espriada - Montante Piscinão (PMSP/SA-05)	0.00	Alto Tietê
Córrego Água Espriada - Cabeceira (PMSP/SA-04)	0.00	Alto Tietê
Córrego Ipiranga - Pç. Leonor Kaupa (PMSP/IP-02)	0.00	Alto Tietê
Córrego Itaim - Rua Joaquim L. Veiga (PMSP/BT-03)	0.00	Alto Tietê
Córrego Ponte Baixa - Rua Guilerme Valente (PMSP/MB-02)	0.00	Alto Tietê
Córrego Moinho Velho - R. Dois de Julho (PMSP/IP-03)	0.00	Alto Tietê
Córrego Zavuvus - Pç Tuney Arantes (PMSP/AD-02)	0.00	Alto Tietê
Córrego Perus - Pç Inácio Dias (PMSP/PR-02)	0.00	Alto Tietê
Córrego Anhangabaú - Av. 23 de Maio	0.00	Alto Tietê
Córrego Sapateiro Parque Ibirapuera	0.00	Alto Tietê
Água Vermelha	0.00	Alto Tietê
Ultrafertil	0.00	Cubatão
Cota 400	0.00	Cubatão
Cosipa	0.00	Cubatão
Portão 40	0.00	Cubatão
Cubatão	0.00	Cubatão
Vila Mariana (PMSP/VM-01)	0.00	Estações Meteorológicas
Sé - CGE (PMSP/SE-01)	0.00	Estações Meteorológicas
Perus (PMSP/PR-01)	0.00	Estações Meteorológicas
Parelheiros - Barragem (PMSP/PA-01)	0.00	Estações Meteorológicas
Vila Prudente - (PMSP/VP-01)	0.00	Estações Meteorológicas
Cidade Ademar - (PMSP/AD-01) / São Paulo	0.00	Estações Meteorológicas
Jabaquara (PMSP/JA-01)	0.00	Estações Meteorológicas
Pinheiros (PMSP/PI-01)	0.00	Estações Meteorológicas
Capela do Socorro - Subprefeitura (PMSP/CS-01)	0.00	Estações Meteorológicas
RC-3 - Mercedes Bens	0.00	Piscinoes DAEE
RC-2 - Piraporinha Casa Grande	0.00	Piscinoes DAEE
RC-6 - Imigrantes	0.00	Piscinoes DAEE
RM-4 Chrysler	0.00	Piscinoes DAEE
RM-6- Praça dos Bombeiros	0.00	Piscinoes DAEE
RC-2a - Mercedes Paulicéia	0.00	Piscinoes DAEE
RM-7 Canarinho	0.00	Piscinoes DAEE
RC-9 - Ford	0.00	Piscinoes DAEE
RM-11 São Caetano	0.00	Piscinoes DAEE
RM-9 Faculdade de Medicina	0.00	Piscinoes DAEE
RO-4 Oratório	0.00	Piscinoes DAEE
RPI-4 - Parque Pinheiros	0.00	Piscinoes DAEE
RPO-2 - Portuguesa	0.00	Piscinoes DAEE
RPI-2 Jardim Nova República	0.00	Piscinoes DAEE
RPI-2a CPTM - Campo Limpo	0.00	Piscinoes DAEE
RPI-7 Eliseu de Almeida - Butantã	0.00	Piscinoes DAEE
RVBo-01 Bonança	0.00	Piscinoes DAEE
RVBa-01 Rochedale	0.00	Piscinoes DAEE

Posto	Precipitação [mm]	Rede
RT-3 Petrobras	0.00	Piscinoes DAEE
RO-1 - Jd. Sônia Maria	0.00	Piscinoes DAEE
RT-3a Corumbé	0.00	Piscinoes DAEE
RPI-6 Sharp - Mirandas	0.00	Piscinoes DAEE
Rio Tietê na Barragem de Ponte Nova	0.00	Alto Tietê
Barragem Taiapuê	0.00	Alto Tietê
Barragem Jundiá	0.00	Alto Tietê
Piscinão Anhanguera	0.00	Alto Tietê
Rio Tietê - Santana do Parnaíba	0.00	Alto Tietê
Barragem Guarapiranga	0.00	Alto Tietê
Barragem Rio Grande	0.00	Alto Tietê
G16a - Rio Parelheiros	0.00	Alto Tietê
Barragem Paraitinga	0.00	Alto Tietê
Barragem Biritiba Montante	0.00	Alto Tietê
Córrego Morro do S - Capão Redondo (PMSP/CL-01)	0.00	Alto Tietê
Córrego Água Espraiada - Piscinão Jabaquara (PMSP/SA-02)	0.00	Alto Tietê
RT-1a Paço Municipal	0.00	Alto Tietê
FCTH-USP- Butantã	0.00	Alto Tietê
Rio Tietê - Barragem Móvel	0.00	Alto Tietê
Ribeirão do Meninos - Clube São José	0.00	Alto Tietê
Estação Billings - Pedras Montante	0.00	Alto Tietê
Itaim Paulista (PMSP/IT-01)	0.00	Alto Tietê
Córrego Tremembé - Rua Garabed Gananian (PMSP/JT-02)	0.00	Alto Tietê

## Gráficos de Estados Fluviométricos (FLU)

OBS: Apenas Postos com Mudança de Estado no Período

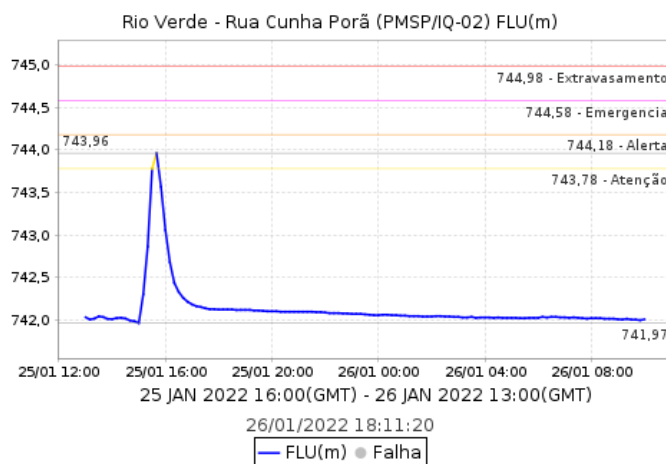
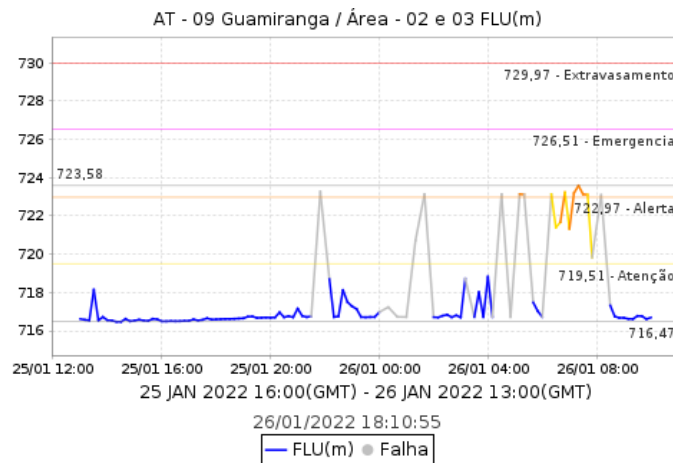
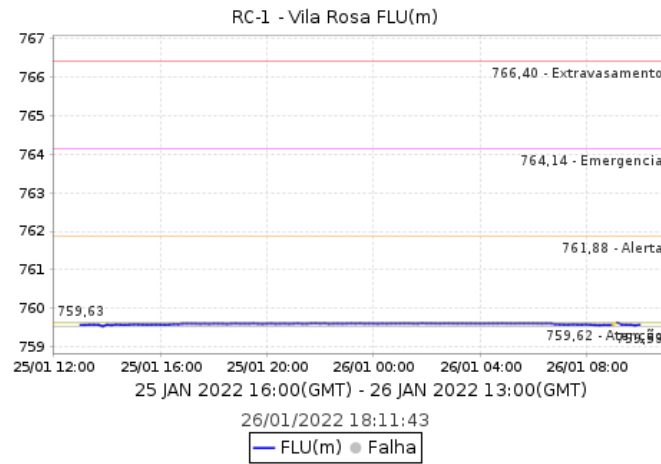

## Pontos de Alagamento - CGE

**Dia 25/01/2022**

25/01/2022 Penha (Zona Leste) Local: R DR LUIZ AYRES Referência: ALTURA DO NUMERO 4 Sentido: CENTRO/BAIRRO Início: 15:26:00 Término: 15:32:00 Observação: Intransitável

25/01/2022 Penha (Zona Leste) Local: R DR LUIZ AYRES Referência: ALTURA DO NUMERO 4 Sentido: CENTRO/BAIRRO Início: 15:26:00 Término: 15:32:00 Observação: Intransitável

03/01/2022 Aricanduva/ Vila Formosa (Zona Leste) Local: AV. ARICANDUVA Referência: AV. RIO DAS PEDRAS Sentido: MARGINAL/ITAQUERA Início: 13:28:00 Término: 13:44:00 Observação: Intransitável

03/01/2022 Aricanduva/ Vila Formosa (Zona Leste) Local: AV. RIO DAS PEDRAS Referência: AV. ARICANDUVA Sentido: BAIRRO/CENTRO Início: 13:46:00 Término: 14:44:00 Observação: Intransitável

16/01/2022 Aricanduva/ Vila Formosa (Zona Leste) Local: AV ARICANDUVA Referência: AV. ITAQUERA Sentido: AMBOS Início: 17:16:00 Término: 17:49:00 Observação: Intransitável

16/01/2022 Aricanduva/ Vila Formosa (Zona Leste) Local: AV ARICANDUVA Referência: R JULIO COLAÇO Sentido: C/B Início: 17:07:00 Término: 20:45:00 Observação: Intransitável

06/01/2022 Butantã (Zona Oeste) Local: R. DO SIMBOLO Referência: ALTURA DO N. 152 Sentido: ÚNICO Início: 15:29:00 Término: 18:00:00 Observação: Intransitável

08/01/2022 Butantã (Zona Oeste) Local: AV. PROF FRANCISCO MORATO Referência: ALTURA DO NUMERO 6361 Sentido: CENTRO/BAIRRO Início: 09:22:00 Término: 09:43:00 Observação: Transitável

11/01/2022 Butantã (Zona Oeste) Local: AV. JULES RIMET Referência: AV. PE. LEBRET Sentido: AMBOS Início: 15:10:00 Término: 15:30:00 Observação: Intransitável

11/01/2022 Butantã (Zona Oeste) Local: AV PROF FRANCISCO MORATO Referência: ALTURA DO N. 4637 Sentido: B/C Início: 15:33:00 Término: 15:40:00 Observação: Transitável

19/01/2022 Butantã (Zona Oeste) Local: AV VITAL BRASIL Referência: R CAMARGO Sentido: BAIRRO/CENTRO Início: 16:01:00 Término: 16:15:00 Observação: Transitável

20/01/2022 Butantã (Zona Oeste) Local: AV CORIFEU DE AZEVEDO NARQUES Referência: ALTURA DO N. 4300 Sentido: AMBOS Início: 17:01:00 Término: 18:33:00 Observação: Transitável

11/01/2022 Campo Limpo (Zona Sul) Local: ES. D0 CAMPO LIMPO Referência: R. ALVES DOS SANTOS Sentido: AMBOS Início: 15:17:00 Término: 16:25:00 Observação: Transitável

11/01/2022 Capela do Socorro (Zona Sul) Local: AV. GUARAPIRANGA Referência: ALTURA DO N. 750 Sentido: AMBOS Início: 15:23:00 Término: 16:36:00 Observação: Transitável

16/01/2022 Casa Verde (Zona Norte) Local: AV ANTÔNIO MUNHOZ BONILHA Referência: AV NSA SRA DO Ó Sentido: AMBOS Início: 17:41:00 Término: 20:05:00 Observação: Intransitável

16/01/2022 Casa Verde (Zona Norte) Local: R BARTHOLOMEU DO CANTO Referência: AV NSA SRA DO Ó Sentido: AMBOS Início: 18:05:00 Término: 20:05:00 Observação: Intransitável

16/01/2022 Casa Verde (Zona Norte) Local: R. CEL. JOAQUIM DE FREITAS Referência: R CAROLINA SOARES Sentido: AMBOS Início: 17:42:00 Término: 19:03:00 Observação: Intransitável

18/01/2022 Casa Verde (Zona Norte) Local: AV. INAJAR DE SOUZA Referência: R LIBERATO BATISTA BUENO Sentido: AMBOS Início: 17:36:00 Término: 18:05:00 Observação: Intransitável

18/01/2022 Casa Verde (Zona Norte) Local: AV. ENG. CAETANO ALVARES Referência: R ZILDA Sentido: AMBOS Início: 17:50:00 Término: 18:20:00 Observação: Intransitável

20/01/2022 Casa Verde (Zona Norte) Local: AV ANTONIO MUNHOZ BONILHA Referência: AV NSRA. DO O Sentido: AMBOS Início: 17:20:00 Término: 17:27:00 Observação: Transitável



18/01/2022 Freguesia do Ó (Zona Norte) Local: AV. JOÃO PAULO I Referência: AV ITABERABA Sentido: AMBOS Início: 17:30:00 Término: 18:00:00 Observação: Intransitável

03/01/2022 Ipiranga (Zona Sudeste) Local: AV. DR RICARDO JAFET Referência: RUA VERGUEIRO Sentido: SANTOS/SÃO PAULO Início: 14:27:00 Término: 15:15:00 Observação: Transitável

11/01/2022 Ipiranga (Zona Sudeste) Local: AV. PROF. ABRAÃO DE MORAIS Referência: PÇ. LEONOR KAUPA Sentido: AMBOS Início: 14:20:00 Término: 15:20:00 Observação: Transitável

16/01/2022 Ipiranga (Zona Sudeste) Local: R TABOR Referência: AV TERESA CRISTINA Sentido: AMBOS Início: 17:06:00 Término: 22:54:00 Observação: Intransitável

16/01/2022 Ipiranga (Zona Sudeste) Local: R DOIS DE JULHO Referência: AV JUNTAS PROVISÓRIAS Sentido: AMBOS Início: 17:06:00 Término: 17:59:00 Observação: Intransitável

03/01/2022 Itaquera (Zona Leste) Local: AV. JOSE PINHEIRO BORGES Referência: VD. PREF JOSE CARLOS DE F. FERRAZ Sentido: BAIRRO/CENTRO Início: 14:27:00 Término: 15:21:00 Observação: Transitável

03/01/2022 Itaquera (Zona Leste) Local: AV ITAQUERA Referência: RUA CAMPINAS DO PIAUI Sentido: AMBOS Início: 15:03:00 Término: 15:59:00 Observação: Intransitável

04/01/2022 Itaquera (Zona Leste) Local: R DR LUIZ AYRES Referência: R CASTELO DO PIAUI Sentido: CENTRO/BAIRRO Início: 12:05:00 Término: 12:29:00 Observação: Transitável

16/01/2022 Itaquera (Zona Leste) Local: R CUNHA PORÃ Referência: R PDE VIEGAS DE MENEZES Sentido: AMBOS Início: 16:42:00 Término: 18:05:00 Observação: Intransitável

16/01/2022 Itaquera (Zona Leste) Local: R ITAGIMIRIM Referência: R PDE VIEGAS DE MENEZES Sentido: AMBOS Início: 16:50:00 Término: 18:34:00 Observação: Intransitável

16/01/2022 Itaquera (Zona Leste) Local: R DR LUIZ AYRES Referência: R CASTELO DO PIAUI Sentido: C/B Início: 16:29:00 Término: 18:08:00 Observação: Transitável

19/01/2022 Itaquera (Zona Leste) Local: AV PROF FRANCISCO MORATO Referência: ALTURA DO 4479 Sentido: BAIRRO/CENTRO Início: 15:34:00 Término: 16:12:00 Observação: Intransitável

19/01/2022 Itaquera (Zona Leste) Local: TN MERGULHAO Referência: AV MIGUEL INÁCIO CURY ALTURA Nº 802 Sentido: CENTRO/BAIRRO Início: 15:20:00 Término: 15:30:00 Observação: Transitável

26/01/2022 Itaquera (Zona Leste) Local: R CUNHA PORÃ Referência: R PDE VIEGAS DE MENEZES Sentido: AMBOS Início: 17:56:00 Término: Observação: Intransitável

26/01/2022 Itaquera (Zona Leste) Local: AV JACU PESSEGO Referência: AV PROF JOÃO BATISTA CONTI Sentido: IQ/MARGINAL Início: 17:20:00 Término: Observação: Transitável

16/01/2022 Itaim Paulista (Zona Leste) Local: R MANOEL BARBALHO DE LIMA Referência: AV MARECHAL TITO Sentido: AMBOS Início: 16:40:00 Término: 19:48:00 Observação: Intransitável

03/01/2022 Jaçanã/ Tremembé (Zona Norte) Local: AV SANATORIO Referência: AV. EDU CHAVES Sentido: AMBOS Início: 14:42:00 Término: 15:25:00 Observação: Intransitável

19/01/2022 Jaçanã/ Tremembé (Zona Norte) Local: AV SANATORIO Referência: AV. EDU CHAVES Sentido: CENTRO/BAIRRO Início: 16:27:00 Término: 18:36:00 Observação: Transitável

02/01/2022 Lapa (Zona Oeste) Local: AV.POMPEIA Referência: RUA PALESTRA ITALIA Sentido: AMBOS Início: 16:50:00 Término: 18:40:00 Observação: Intransitável

02/01/2022 Lapa (Zona Oeste) Local: AVENIDA QUEIROZ FILHO Referência: PRAÇA APECATU Sentido: AMBOS Início: 16:50:00 Término: 17:30:00 Observação: Intransitável

02/01/2022 Lapa (Zona Oeste) Local: AV. POMPEIA Referência: RUA VENANCIO AYRES Sentido: POMPEIA/MARGINAL Início: 16:43:00 Término: 18:40:00 Observação: Transitável

11/01/2022 Lapa (Zona Oeste) Local: AV ENG BILLINGS Referência: PTE JAGUARE-HIRANT SANAZAR Sentido: CB/INT - LOCAL Início: 21:31:00 Término: 21:33:00 Observação: Intransitável

16/01/2022 Lapa (Zona Oeste) Local: AV MARQUÊS DE SÃO VICENTE Referência: PRAÇA LUIZ CARLOS MESQUITA Sentido: LA/BF Início: 18:16:00 Término: 18:58:00 Observação: Transitável

18/01/2022 Lapa (Zona Oeste) Local: AV POMPEIA Referência: R PALESTRA ITALIA Sentido: POMPEIA/MARIGINAL Início: 18:24:00 Término: 19:05:00 Observação: Intransitável

18/01/2022 Lapa (Zona Oeste) Local: AV MARQ.DE SAO VICENTE Referência: PCA PASCOAL MARTINS Sentido: BARRA FUNDA Início: 18:20:00 Término: 19:21:00 Observação: Intransitável

18/01/2022 Lapa (Zona Oeste) Local: AV ORDEM E PROGRESSO Referência: PCA DEL AMOROSO NETO Sentido: LIMAO/SUMARE Início: 18:11:00 Término: 18:59:00 Observação: Transitável

18/01/2022 Lapa (Zona Oeste) Local: R VENANCIO AIRES Referência: R BR DO BANANAL Sentido: UNICO Início: 18:17:00 Término: 18:59:00 Observação: Intransitável

18/01/2022 Lapa (Zona Oeste) Local: R GUSTAV WILLI BORGHOFF Referência: ALTURA DO NUMERO 350 Sentido: BAIRRO/CENTRO Início: 20:01:00 Término: 20:04:00 Observação: Intransitável

20/01/2022 Lapa (Zona Oeste) Local: R CLELIA Referência: R FAUSTOLO Sentido: UNICO Início: 16:55:00 Término: 17:47:00 Observação: Intransitável

20/01/2022 Lapa (Zona Oeste) Local: AV JAGUARE Referência: PC FRANCISCO LUIS GONZAGA Sentido: LAPA/JAGUARE Início: 17:14:00 Término: 17:20:00 Observação: Transitável

20/01/2022 Lapa (Zona Oeste) Local: AV KENKITI SIMOMOTO Referência: AV JAGUARE Sentido: BAIRRO/CENTRO Início: 17:08:00 Término: 17:20:00 Observação: Intransitável

20/01/2022 Lapa (Zona Oeste) Local: AV DR GASTAO VIDIGAL Referência: AV MOFARREJ Sentido: AMBOS Início: 18:30:00 Término: 01:03:00 Observação: Intransitável

21/01/2022 Lapa (Zona Oeste) Local: AV ENG BILLINGS Referência: AV ALEXANDRE MACKENZIE Sentido: CASTELO/INTERLAGOS - LOCAL Início: 06:49:00 Término: 07:04:00 Observação: Transitável

19/01/2022 Vila Maria/ Vila Guilherme (Zona Norte) Local: R CHICO PONTES Referência: AV GUILHERME Sentido: ANBOS Início: 15:41:00 Término: 16:52:00 Observação: Transitável

04/01/2022 Mooca (Zona Leste) Local: R BRESSER Referência: PC CIRO PONTES Sentido: AMBOS Início: 12:36:00 Término: 13:32:00 Observação: Transitável

04/01/2022 Mooca (Zona Leste) Local: AV CD. DE FRONTIN Referência: AV ARICANDUVA Sentido: CENTRO/BAIRRO Início: 12:50:00 Término: 13:41:00 Observação: Transitável

04/01/2022 Mooca (Zona Leste) Local: AV ALCANTARA MACHADO Referência: R DR FOMM Sentido: CENTRO/BAIRRO Início: 12:29:00 Término: 12:38:00 Observação: Intransitável

11/01/2022 Mooca (Zona Leste) Local: R. PRES. BATISTA PEREIRA Referência: AV. DO ESTADO Sentido: AMBOS Início: 13:40:00 Término: 14:30:00 Observação: Intransitável

13/01/2022 Mooca (Zona Leste) Local: AV ALCANTARA MACHADO Referência: R SILVA JARDIM Sentido: CENTRO/BAIRRO Início: 14:51:00 Término: 16:43:00 Observação: Transitável

16/01/2022 Mooca (Zona Leste) Local: AV ALCANTARA MACHADO Referência: R SILVA JARDIM Sentido: BAIRRO/CENTRO Início: 18:01:00 Término: 18:24:00 Observação: Transitável

16/01/2022 Mooca (Zona Leste) Local: AV MELO FREIRE Referência: R MONTE SERRAT Sentido: C/B Início: 16:52:00 Término: 19:39:00 Observação: Intransitável

16/01/2022 Mooca (Zona Leste) Local: AV CD DE FORTIN Referência: VD ENG ALBERTO BADRA Sentido: C/B Início: 17:40:00 Término: 19:19:00 Observação: Intransitável

16/01/2022 Mooca (Zona Leste) Local: AV DO ESTADO Referência: R PAULA SOUZA Sentido: IP/ST Início: 17:23:00 Término: 20:05:00 Observação: Transitável

16/01/2022 Mooca (Zona Leste) Local: AV. ALCÂNTARA MACHADO Referência: R DR FOMM Sentido: C/B Início: 17:35:00 Término: 19:43:00 Observação: Intransitável

19/01/2022 Mooca (Zona Leste) Local: AV CELSO GARCIA Referência: R JOSE DE ALENCAR Sentido: CENTRO/BAIRRO Início: 15:55:00 Término: 16:40:00 Observação: Intransitável

20/01/2022 Mooca (Zona Leste) Local: R HIPODROMO Referência: AV RANGEL PESTANA Sentido: UNICO Início: 17:27:00 Término: 17:30:00 Observação: Intransitável

20/01/2022 Mooca (Zona Leste) Local: AV ALCANTARA MACHADO Referência: VD GUADALAJARA-JOAO BEHISNELIAN Sentido: AMBOS Início: 17:15:00 Término: 18:28:00 Observação: Intransitável

20/01/2022 Mooca (Zona Leste) Local: AV ALCANTARA MACHADO Referência: AV ALVARO RAMOS Sentido: AMBOS Início: 23:07:00 Término: 23:11:00 Observação: Transitável

20/01/2022 Mooca (Zona Leste) Local: AV ALCANTARA MACHADO Referência: R BRESSER Sentido: AMBOS Início: 17:12:00 Término: 18:28:00 Observação: Intransitável

20/01/2022 Mooca (Zona Leste) Local: R BRESSER Referência: PC CIRO PONTES Sentido: AMBOS Início: 17:13:00 Término: 18:12:00 Observação: Intransitável

19/01/2022 Penha (Zona Leste) Local: R BERNARDO JOSE DE LORENA Referência: R FRANCIS DE CASTEUNAU Sentido: UNICO Início: 16:30:00 Término: 18:30:00 Observação: Intransitável

20/01/2022 Penha (Zona Leste) Local: R DR LUIZ AYRES Referência: VD ITINGUCU-FRANCISCO F. DE SOUZA Sentido: CENTRO/BAIRRO Início: 17:32:00 Término: 18:28:00 Observação: Transitável

20/01/2022 Penha (Zona Leste) Local: AV DOM HELDER CAMARA Referência: AV S MIGUEL Sentido: BAIRRO/CENTRO Início: 17:45:00 Término: 18:04:00 Observação: Intransitável

20/01/2022 Penha (Zona Leste) Local: AV ANTONIO ESTEVAO DE CARVALHO Referência: PC DIVI-NOLANDIA Sentido: CENTRO/BAIRRO Início: 17:28:00 Término: 18:29:00 Observação: Transitável

25/01/2022 Penha (Zona Leste) Local: R DR LUIZ AYRES Referência: ALTURA DO NUMERO 4 Sentido: CENTRO/BAIRRO Início: 15:26:00 Término: 15:32:00 Observação: Intransitável

02/01/2022 Pinheiros (Zona Oeste) Local: AV.DAS NAÇÕES UNIDAS Referência: PONTE ENG. ROBERTO ZUCCOLO Sentido: AMBOS Início: 17:19:00 Término: 18:20:00 Observação: Intransitável

02/01/2022 Pinheiros (Zona Oeste) Local: AVENIDA CIDADE JARDIM Referência: BRIG HAROLDO DE AZEVEDO Sentido: AMBOS Início: 16:50:00 Término: 18:40:00 Observação: Intransitável

02/01/2022 Pinheiros (Zona Oeste) Local: MARGINAL PINHEIROS Referência: PONTE CIDADE JARDIM Sentido: AMBOS Início: 16:50:00 Término: 18:40:00 Observação: Intransitável

08/01/2022 Pinheiros (Zona Oeste) Local: AV. PEDROSO DE MORAIS Referência: R. ARTUR AZEVEDO Sentido: UNICO Início: 17:59:00 Término: 01:56:00 Observação: Transitável

16/01/2022 Pinheiros (Zona Oeste) Local: R OLIMPÍADAS Referência: ALTURA DO N. 162 Sentido: AMBOS Início: 17:10:00 Término: 18:00:00 Observação: Intransitável

19/01/2022 Pinheiros (Zona Oeste) Local: PC APECATU Referência: AV DR GASTAO VIDIGAL Sentido: BAIRRO/CENTRO Início: 15:54:00 Término: 18:48:00 Observação: Intransitável

20/01/2022 Pinheiros (Zona Oeste) Local: PC APECATU Referência: AV. DR. GASTÃO VIDIGAL Sentido: AMBOS Início: 16:44:00 Término: 18:18:00 Observação: Intransitável

20/01/2022 Pinheiros (Zona Oeste) Local: R HENRIQUE SCHAUMANN Referência: AV. REBOUÇAS Sentido: AMBOS Início: 16:48:00 Término: 17:29:00 Observação: Intransitável

19/01/2022 Pirituba/Jaraguá (Zona Norte) Local: AV ELISIO CORDEIRO DE SIQUEIRA Referência: AV CANDIDO PORTINARI Sentido: BAIRRO/CENTRO Início: 16:07:00 Término: 17:05:00 Observação: Intransitável

19/01/2022 Perus (Zona Norte) Local: PC. INACIO DIAS Referência: AV FIORELLI PECCICACCO Sentido: UNICO Início: 16:24:00 Término: 18:15:00 Observação: Intransitável

04/01/2022 Santo Amaro (Zona Sul) Local: AV JOAO DIAS Referência: ALTURA DO NUMERO 3779 Sentido: CENTRO/BAIRRO Início: 14:38:00 Término: 14:50:00 Observação: Transitável

06/01/2022 Santo Amaro (Zona Sul) Local: R. MIGUEL YUNES Referência: AV. NOSSA SENHORA DE SABARÁ Sentido: ÚNICO Início: 06:09:00 Término: 06:46:00 Observação: Transitável

11/01/2022 Santo Amaro (Zona Sul) Local: AV. DAS NAÇÕES UNIDAS Referência: AV. OCTALLES MARCONDES FERREIRA Sentido: AMBOS Início: 14:20:00 Término: 16:00:00 Observação: Intransitável

11/01/2022 Santo Amaro (Zona Sul) Local: AV. DAS NAÇÕES UNIDAS Referência: R. JAIME DE OLIVEIRA E SOUZA Sentido: AMBOS Início: 15:17:00 Término: 16:00:00 Observação: Intransitável

11/01/2022 Santo Amaro (Zona Sul) Local: AV MAJ SYLVIO DE MAGALHAES PADILHA Referência: PTE JOAO DIAS Sentido: CB/INT Início: 15:30:00 Término: 16:20:00 Observação: Transitável

02/01/2022 Sé (Centro) Local: AV.9 DE JULHO Referência: PRAÇA DA BANDEIRA Sentido: AMBOS Início: 17:00:00 Término: 17:39:00 Observação: Intransitável

02/01/2022 Sé (Centro) Local: RUA MANOEL DUTRA Referência: PRAÇA 14 BIS Sentido: AMBOS Início: 16:50:00 Término: 18:20:00 Observação: Intransitável

02/01/2022 Sé (Centro) Local: AV.9 DE JULHO Referência: PRAÇA DA BANDEIRA Sentido: AMBOS Início: 16:50:00 Término: 18:20:00 Observação: Intransitável

02/01/2022 Sé (Centro) Local: AV.9 DE JULHO Referência: PRAÇA 14 BIS Sentido: AMBOS Início: 17:00:00 Término: 18:20:00 Observação: Intransitável

09/01/2022 Sé (Centro) Local: R. BARRA DO TIBAJI Referência: R. ANHAIA Sentido: ÚNICO Início: 19:00:00 Término: 03:17:00 Observação: Transitável

09/01/2022 Sé (Centro) Local: R. BARRA DO TIBAJI Referência: R. NEWTON PRADO Sentido: ÚNICO Início: 19:01:00 Término: 03:44:00 Observação: Transitável

11/01/2022 Sé (Centro) Local: AV MERCURIO Referência: PC S VITO Sentido: B/C Início: 18:23:00 Término: 20:51:00 Observação: Transitável

12/01/2022 Sé (Centro) Local: AV DO ESTADO Referência: ALTURA DO N. 3016 Sentido: ST/IP Início: 08:49:00 Término: 09:06:00 Observação: Transitável

16/01/2022 Sé (Centro) Local: AV DO ESTADO Referência: R SÃO CAETANO Sentido: ST/IP Início: 18:02:00 Término: 20:05:00 Observação: Transitável

16/01/2022 Sé (Centro) Local: R CAPISTRANO DE ABREU Referência: R. CONSELHEIRO BROTERO Sentido: ÚNICO Início: 17:10:00 Término: 18:00:00 Observação: Intransitável

16/01/2022 Sé (Centro) Local: R RANGEL PESTANA Referência: R BRIG MACHADO Sentido: C/B Início: 17:53:00 Término: 18:24:00 Observação: Intransitável

16/01/2022 Sé (Centro) Local: AV PRES CASTELO BRANCO Referência: PTE GOV ORESTES QUERCIA Sentido: CB/AS - LOCAL Início: 19:08:00 Término: 20:47:00 Observação: Transitável

17/01/2022 Sé (Centro) Local: AL. GLETE Referência: AL BR.DE PIRACICABA Sentido: ÚNICO Início: 08:44:00 Término: 09:05:00 Observação: Transitável

18/01/2022 Sé (Centro) Local: AV RIO BRANCO Referência: R. GAL. OSORIO Sentido: BAIRRO/CENTRO Início: 18:26:00 Término: 20:57:00 Observação: Transitável

19/01/2022 Sé (Centro) Local: AV PRES CASTELO BRANCO Referência: PTE DAS BANDEIRAS SEN ROMEU TUMA Sentido: CASTELO B/A SENNA Início: 15:59:00 Término: 18:21:00 Observação: Transitável

19/01/2022 Sé (Centro) Local: PQ ANHANGABAU Referência: PÇ. DA BANDEIRA Sentido: SANTANA/AEROPORTO Início: 15:35:00 Término: 16:23:00 Observação: Intransitável

19/01/2022 Sé (Centro) Local: MARGINAL TIETE Referência: PTE DAS BANDEIRAS SEN ROMEU TUMA Sentido: CASTELO B/A SENNA - CENTRAL Início: 15:59:00 Término: 18:21:00 Observação: Transitável

20/01/2022 Sé (Centro) Local: PC DA BANDEIRA Referência: AV VINTE E TRES DE MAIO Sentido: ST/AER Início: 17:01:00 Término: 17:53:00 Observação: Intransitável

20/01/2022 Sé (Centro) Local: R PRES COSTA PEREIRA Referência: R PRES PINTO LIMA Sentido: AMBOS Início: 17:26:00 Término: 17:43:00 Observação: Intransitável

20/01/2022 Sé (Centro) Local: AV RUDGE Referência: R BRA.DE PORTO CARREIRO Sentido: CENTRO/BAIRRO Início: 17:48:00 Término: 18:01:00 Observação: Transitável

20/01/2022 Sé (Centro) Local: R TEIXEIRA LEITE Referência: R BARÃO DE IGUAPE Sentido: AMBOS Início: 17:50:00 Término: 18:30:00 Observação: Intransitável

03/01/2022 São Mateus (Zona Leste) Local: AV RAGUEB CHOEFI Referência: ALTURA DO Nº 3118 Sentido: ANBOS Início: 14:44:00 Término: 15:17:00 Observação: Transitável

06/01/2022 Santana (Zona Norte) Local: AV. CRUZEIRO DO SUL Referência: ALTURA DO N. 1800 Sentido: C/B Início: 06:08:00 Término: 09:51:00 Observação: Transitável

11/01/2022 Santana (Zona Norte) Local: AV OTTO BAUMGART Referência: R JOSE BERNARDO PINTO Sentido: B/C Início: 18:33:00 Término: 20:53:00 Observação: Transitável

16/01/2022 Santana (Zona Norte) Local: R ANTONIO DE CARVALHO Referência: R URUPIARA Sentido: AMBOS Início: 18:43:00 Término: 18:58:00 Observação: Intransitável

18/01/2022 Santana (Zona Norte) Local: TV. OSWALDO NAZARENO LUPATTELLI Referência: R CONS SARAIVA Sentido: UNICO Início: 18:28:00 Término: 18:26:00 Observação: Transitável

20/01/2022 Santana (Zona Norte) Local: R ALFREDO GUEDES Referência: AV CRUZEIRO DO SUL Sentido: BAIRRO/CENTRO Início: 18:39:00 Término: 18:47:00 Observação: Transitável

02/01/2022 Vila Mariana (Zona Sudeste) Local: AV.23 DE MAIO Referência: VD EUCLIDES DE FIGUEIREDO Sentido: AMBOS Início: 17:00:00 Término: 17:19:00 Observação: Intransitável

11/01/2022 Vila Mariana (Zona Sudeste) Local: AV. MOREIRA GUIMARÃES Referência: AV. JAMARIS Sentido: AER/ST Início: 12:54:00 Término: 15:11:00 Observação: Transitável

16/01/2022 Vila Mariana (Zona Sudeste) Local: AV DOS BANDEIRANTES Referência: AL. DOS GUACANÃS/AL. UAPIXANA Sentido: AMBOS Início: 17:09:00 Término: 17:59:00 Observação: Transitável

16/01/2022 Vila Mariana (Zona Sudeste) Local: AV JOSÉ MARIA WHITAKER Referência: AV. RUBEM BERTA Sentido: AMBOS Início: 16:40:00 Término: 18:06:00 Observação: Intransitável

16/01/2022 Vila Mariana (Zona Sudeste) Local: AV VINTE E TRÊS DE MAIO Referência: ALTURA DO VIADUTO EUCLIDES DE FIGUEIREDO Sentido: AERO/SANT Início: 17:08:00 Término: 17:53:00 Observação: Intransitável

16/01/2022 Vila Mariana (Zona Sudeste) Local: AV ABRAÃO DE MORAIS Referência: R GAL CHAGAS Sentido: AMBOS Início: 17:04:00 Término: 17:17:00 Observação: Intransitável

20/01/2022 Vila Mariana (Zona Sudeste) Local: AV VINTE E TRES DE MAIO Referência: VD GAL EUCLIDES DE FIGUEIREDO Sentido: AMBOS Início: 17:55:00 Término: 20:31:00 Observação: Intransitável

## **Dia 26/01/2022**

26/01/2022 Itaquera (Zona Leste) Local: R CUNHA PORÃ Referência: R PDE VIEGAS DE MENEZES Sentido: AMBOS Início: 17:56:00 Término: Observação: Intransitável

26/01/2022 Itaquera (Zona Leste) Local: R CUNHA PORÃ Referência: R PDE VIEGAS DE MENEZES Sentido: AMBOS Início: 17:56:00 Término: Observação: Intransitável

26/01/2022 Itaquera (Zona Leste) Local: AV JACU PESSEGO Referência: AV PROF JOÃO BATISTA CONTI Sentido: IQ/MARGINAL Início: 17:20:00 Término: Observação: Transitável

26/01/2022 Itaquera (Zona Leste) Local: AV JACU PESSEGO Referência: AV PROF JOÃO BATISTA CONTI Sentido: IQ/MARGINAL Início: 17:20:00 Término: Observação: Transitável

03/01/2022 Aricanduva/ Vila Formosa (Zona Leste) Local: AV. ARICANDUVA Referência: AV. RIO DAS PEDRAS Sentido: MARGINAL/ITAQUERA Início: 13:28:00 Término: 13:44:00 Observação: Intransitável

03/01/2022 Aricanduva/ Vila Formosa (Zona Leste) Local: AV. RIO DAS PEDRAS Referência: AV. ARICANDUVA Sentido: BAIRRO/CENTRO Início: 13:46:00 Término: 14:44:00 Observação: Intransitável

16/01/2022 Aricanduva/ Vila Formosa (Zona Leste) Local: AV ARICANDUVA Referência: AV. ITAQUERA Sentido: AMBOS Início: 17:16:00 Término: 17:49:00 Observação: Intransitável

16/01/2022 Aricanduva/ Vila Formosa (Zona Leste) Local: AV ARICANDUVA Referência: R JULIO COLAÇO Sentido: C/B Início: 17:07:00 Término: 20:45:00 Observação: Intransitável

06/01/2022 Butantã (Zona Oeste) Local: R. DO SIMBOLO Referência: ALTURA DO N. 152 Sentido: ÚNICO Início: 15:29:00 Término: 18:00:00 Observação: Intransitável

08/01/2022 Butantã (Zona Oeste) Local: AV. PROF FRANCISCO MORATO Referência: ALTURA DO NUMERO 6361 Sentido: CENTRO/BAIRRO Início: 09:22:00 Término: 09:43:00 Observação: Transitável

11/01/2022 Butantã (Zona Oeste) Local: AV. JULES RIMET Referência: AV. PE. LEBRET Sentido: AMBOS Início: 15:10:00 Término: 15:30:00 Observação: Intransitável

11/01/2022 Butantã (Zona Oeste) Local: AV PROF FRANCISCO MORATO Referência: ALTURA DO N. 4637 Sentido: B/C Início: 15:33:00 Término: 15:40:00 Observação: Transitável

19/01/2022 Butantã (Zona Oeste) Local: AV VITAL BRASIL Referência: R CAMARGO Sentido: BAIRRO/CENTRO Início: 16:01:00 Término: 16:15:00 Observação: Transitável

20/01/2022 Butantã (Zona Oeste) Local: AV CORIFEU DE AZEVEDO NARQUES Referência: ALTURA DO N. 4300 Sentido: AMBOS Início: 17:01:00 Término: 18:33:00 Observação: Transitável

11/01/2022 Campo Limpo (Zona Sul) Local: ES. D0 CAMPO LIMPO Referência: R. ALVES DOS SANTOS Sentido: AMBOS Início: 15:17:00 Término: 16:25:00 Observação: Transitável

11/01/2022 Capela do Socorro (Zona Sul) Local: AV. GUARAPIRANGA Referência: ALTURA DO N. 750 Sentido: AMBOS Início: 15:23:00 Término: 16:36:00 Observação: Transitável

16/01/2022 Casa Verde (Zona Norte) Local: AV ANTÔNIO MUNHOZ BONILHA Referência: AV NSA SRA DO Ó Sentido: AMBOS Início: 17:41:00 Término: 20:05:00 Observação: Intransitável

16/01/2022 Casa Verde (Zona Norte) Local: R BARTHOLOMEU DO CANTO Referência: AV NSA SRA DO Ó Sentido: AMBOS Início: 18:05:00 Término: 20:05:00 Observação: Intransitável

16/01/2022 Casa Verde (Zona Norte) Local: R. CEL. JOAQUIM DE FREITAS Referência: R CAROLINA SOARES Sentido: AMBOS Início: 17:42:00 Término: 19:03:00 Observação: Intransitável

18/01/2022 Casa Verde (Zona Norte) Local: AV. INAJAR DE SOUZA Referência: R LIBERATO BATISTA BUENO Sentido: AMBOS Início: 17:36:00 Término: 18:05:00 Observação: Intransitável

18/01/2022 Casa Verde (Zona Norte) Local: AV. ENG. CAETANO ALVARES Referência: R ZILDA Sentido: AMBOS Início: 17:50:00 Término: 18:20:00 Observação: Intransitável

20/01/2022 Casa Verde (Zona Norte) Local: AV ANTONIO MUNHOZ BONILHA Referência: AV NSRA. DO O Sentido: AMBOS Início: 17:20:00 Término: 17:27:00 Observação: Transitável

18/01/2022 Freguesia do Ó (Zona Norte) Local: AV. JOÃO PAULO I Referência: AV ITABERABA Sentido: AMBOS Início: 17:30:00 Término: 18:00:00 Observação: Intransitável

03/01/2022 Ipiranga (Zona Sudeste) Local: AV. DR RICARDO JAFET Referência: RUA VERGUEIRO Sentido: SANTOS/SÃO PAULO Início: 14:27:00 Término: 15:15:00 Observação: Transitável

11/01/2022 Ipiranga (Zona Sudeste) Local: AV. PROF. ABRAÃO DE MORAIS Referência: PÇ. LEONOR KAUPA Sentido: AMBOS Início: 14:20:00 Término: 15:20:00 Observação: Transitável

16/01/2022 Ipiranga (Zona Sudeste) Local: R TABOR Referência: AV TERESA CRISTINA Sentido: AMBOS Início: 17:06:00 Término: 22:54:00 Observação: Intransitável

16/01/2022 Ipiranga (Zona Sudeste) Local: R DOIS DE JULHO Referência: AV JUNTAS PROVISÓRIAS Sentido: AMBOS Início: 17:06:00 Término: 17:59:00 Observação: Intransitável

03/01/2022 Itaquera (Zona Leste) Local: AV. JOSE PINHEIRO BORGES Referência: VD. PREF JOSE CARLOS DE F. FERRAZ Sentido: BAIRRO/CENTRO Início: 14:27:00 Término: 15:21:00 Observação: Transitável

03/01/2022 Itaquera (Zona Leste) Local: AV ITAQUERA Referência: RUA CAMPINAS DO PIAUI Sentido: AMBOS Início: 15:03:00 Término: 15:59:00 Observação: Intransitável

04/01/2022 Itaquera (Zona Leste) Local: R DR LUIZ AYRES Referência: R CASTELO DO PIAUI Sentido: CENTRO/BAIRRO Início: 12:05:00 Término: 12:29:00 Observação: Transitável

16/01/2022 Itaquera (Zona Leste) Local: R CUNHA PORÃ Referência: R PDE VIEGAS DE MENEZES Sentido: AMBOS Início: 16:42:00 Término: 18:05:00 Observação: Intransitável

16/01/2022 Itaquera (Zona Leste) Local: R ITAGIMIRIM Referência: R PDE VIEGAS DE MENEZES Sentido: AMBOS Início: 16:50:00 Término: 18:34:00 Observação: Intransitável

16/01/2022 Itaquera (Zona Leste) Local: R DR LUIZ AYRES Referência: R CASTELO DO PIAUÍ Sentido: C/B Início: 16:29:00 Término: 18:08:00 Observação: Transitável

19/01/2022 Itaquera (Zona Leste) Local: AV PROF FRANCISCO MORATO Referência: ALTURA DO 4479 Sentido: BAIRRO/CENTRO Início: 15:34:00 Término: 16:12:00 Observação: Intransitável

19/01/2022 Itaquera (Zona Leste) Local: TN MERGULHAO Referência: AV MIGUEL INÁCIO CURY ALTURA Nº 802 Sentido: CENTRO/BAIRRO Início: 15:20:00 Término: 15:30:00 Observação: Transitável

26/01/2022 Itaquera (Zona Leste) Local: R CUNHA PORÃ Referência: R PDE VIEGAS DE MENEZES Sentido: AMBOS Início: 17:56:00 Término: Observação: Intransitável

26/01/2022 Itaquera (Zona Leste) Local: AV JACU PESSEGO Referência: AV PROF JOÃO BATISTA CONTI Sentido: IQ/MARGINAL Início: 17:20:00 Término: Observação: Transitável

16/01/2022 Itaim Paulista (Zona Leste) Local: R MANOEL BARBALHO DE LIMA Referência: AV MARECHAL TITO Sentido: AMBOS Início: 16:40:00 Término: 19:48:00 Observação: Intransitável

03/01/2022 Jaçanã/ Tremembé (Zona Norte) Local: AV SANATORIO Referência: AV. EDU CHAVES Sentido: AMBOS Início: 14:42:00 Término: 15:25:00 Observação: Intransitável

19/01/2022 Jaçanã/ Tremembé (Zona Norte) Local: AV SANATORIO Referência: AV. EDU CHAVES Sentido: CENTRO/BAIRRO Início: 16:27:00 Término: 18:36:00 Observação: Transitável

02/01/2022 Lapa (Zona Oeste) Local: AV.POMPEIA Referência: RUA PALESTRA ITALIA Sentido: AMBOS Início: 16:50:00 Término: 18:40:00 Observação: Intransitável

02/01/2022 Lapa (Zona Oeste) Local: AVENIDA QUEIROZ FILHO Referência: PRAÇA APECATU Sentido: AMBOS Início: 16:50:00 Término: 17:30:00 Observação: Intransitável

02/01/2022 Lapa (Zona Oeste) Local: AV. POMPEIA Referência: RUA VENANCIO AYRES Sentido: POMPEIA/MARGINAL Início: 16:43:00 Término: 18:40:00 Observação: Transitável

11/01/2022 Lapa (Zona Oeste) Local: AV ENG BILLINGS Referência: PTE JAGUARE-HIRANT SANAZAR Sentido: CB/INT - LOCAL Início: 21:31:00 Término: 21:33:00 Observação: Intransitável

16/01/2022 Lapa (Zona Oeste) Local: AV MARQUÊS DE SÃO VICENTE Referência: PRAÇA LUIZ CARLOS MESQUITA Sentido: LA/BF Início: 18:16:00 Término: 18:58:00 Observação: Transitável

18/01/2022 Lapa (Zona Oeste) Local: AV POMPEIA Referência: R PALESTRA ITALIA Sentido: POMPEIA/MARIGINAL Início: 18:24:00 Término: 19:05:00 Observação: Intransitável

18/01/2022 Lapa (Zona Oeste) Local: AV MARQ.DE SAO VICENTE Referência: PCA PASCOAL MARTINS Sentido: BARRA FUNDA Início: 18:20:00 Término: 19:21:00 Observação: Intransitável

18/01/2022 Lapa (Zona Oeste) Local: AV ORDEM E PROGRESSO Referência: PCA DEL AMOROSO NETO Sentido: LIMAQ/SUMARE Início: 18:11:00 Término: 18:59:00 Observação: Transitável

18/01/2022 Lapa (Zona Oeste) Local: R VENANCIO AIRES Referência: R BR DO BANANAL Sentido: UNICO Início: 18:17:00 Término: 18:59:00 Observação: Intransitável

18/01/2022 Lapa (Zona Oeste) Local: R GUSTAV WILLI BORGHOFF Referência: ALTURA DO NUMERO 350 Sentido: BAIRRO/CENTRO Início: 20:01:00 Término: 20:04:00 Observação: Intransitável

20/01/2022 Lapa (Zona Oeste) Local: R CLELIA Referência: R FAUSTOLO Sentido: UNICO Início: 16:55:00 Término: 17:47:00 Observação: Intransitável

20/01/2022 Lapa (Zona Oeste) Local: AV JAGUARE Referência: PC FRANCISCO LUIS GONZAGA Sentido: LAPA/JAGUARE Início: 17:14:00 Término: 17:20:00 Observação: Transitável

20/01/2022 Lapa (Zona Oeste) Local: AV KENKITI SIMOMOTO Referência: AV JAGUARE Sentido: BAIRRO/CENTRO Início: 17:08:00 Término: 17:20:00 Observação: Intransitável

20/01/2022 Lapa (Zona Oeste) Local: AV DR GASTAO VIDIGAL Referência: AV MOFARREJ Sentido: AMBOS Início: 18:30:00 Término: 01:03:00 Observação: Intransitável

21/01/2022 Lapa (Zona Oeste) Local: AV ENG BILLINGS Referência: AV ALEXANDRE MACKENZIE Sentido: CASTELO/INTERLAGOS - LOCAL Início: 06:49:00 Término: 07:04:00 Observação: Transitável

19/01/2022 Vila Maria/ Vila Guilherme (Zona Norte) Local: R CHICO PONTES Referência: AV GUILHERME Sentido: ANBOS Início: 15:41:00 Término: 16:52:00 Observação: Transitável

04/01/2022 Mooca (Zona Leste) Local: R BRESSER Referência: PC CIRO PONTES Sentido: AMBOS Início: 12:36:00 Término: 13:32:00 Observação: Transitável

04/01/2022 Mooca (Zona Leste) Local: AV CD. DE FRONTIN Referência: AV ARICANDUVA Sentido: CENTRO/BAIRRO Início: 12:50:00 Término: 13:41:00 Observação: Transitável

04/01/2022 Mooca (Zona Leste) Local: AV ALCANTARA MACHADO Referência: R DR FOMM Sentido: CENTRO/BAIRRO Início: 12:29:00 Término: 12:38:00 Observação: Intransitável

11/01/2022 Mooca (Zona Leste) Local: R. PRES. BATISTA PEREIRA Referência: AV. DO ESTADO Sentido: AMBOS Início: 13:40:00 Término: 14:30:00 Observação: Intransitável

13/01/2022 Mooca (Zona Leste) Local: AV ALCANTARA MACHADO Referência: R SILVA JARDIM Sentido: CENTRO/BAIRRO Início: 14:51:00 Término: 16:43:00 Observação: Transitável

16/01/2022 Mooca (Zona Leste) Local: AV ALCANTARA MACHADO Referência: R SILVA JARDIM Sentido: BAIRRO/CENTRO Início: 18:01:00 Término: 18:24:00 Observação: Transitável

16/01/2022 Mooca (Zona Leste) Local: AV MELO FREIRE Referência: R MONTE SERRAT Sentido: C/B Início: 16:52:00 Término: 19:39:00 Observação: Intransitável



16/01/2022 Mooca (Zona Leste) Local: AV CD DE FORTIN Referência: VD ENG ALBERTO BADRA Sentido: C/B Início: 17:40:00 Término: 19:19:00 Observação: Intransitável

16/01/2022 Mooca (Zona Leste) Local: AV DO ESTADO Referência: R PAULA SOUZA Sentido: IP/ST Início: 17:23:00 Término: 20:05:00 Observação: Transitável

16/01/2022 Mooca (Zona Leste) Local: AV. ALCÂNTARA MACHADO Referência: R DR FOMM Sentido: C/B Início: 17:35:00 Término: 19:43:00 Observação: Intransitável

19/01/2022 Mooca (Zona Leste) Local: AV CELSO GARCIA Referência: R JOSE DE ALENCAR Sentido: CENTRO/BAIRRO Início: 15:55:00 Término: 16:40:00 Observação: Intransitável

20/01/2022 Mooca (Zona Leste) Local: R HIPODROMO Referência: AV RANGEL PESTANA Sentido: UNICO Início: 17:27:00 Término: 17:30:00 Observação: Intransitável

20/01/2022 Mooca (Zona Leste) Local: AV ALCANTARA MACHADO Referência: VD GUADALAJARA-JOAO BEHISNELIAN Sentido: AMBOS Início: 17:15:00 Término: 18:28:00 Observação: Intransitável

20/01/2022 Mooca (Zona Leste) Local: AV ALCANTARA MACHADO Referência: AV ALVARO RAMOS Sentido: AMBOS Início: 23:07:00 Término: 23:11:00 Observação: Transitável

20/01/2022 Mooca (Zona Leste) Local: AV ALCANTARA MACHADO Referência: R BRESSER Sentido: AMBOS Início: 17:12:00 Término: 18:28:00 Observação: Intransitável

20/01/2022 Mooca (Zona Leste) Local: R BRESSER Referência: PC CIRO PONTES Sentido: AMBOS Início: 17:13:00 Término: 18:12:00 Observação: Intransitável

19/01/2022 Penha (Zona Leste) Local: R BERNARDO JOSE DE LORENA Referência: R FRANCIS DE CASTEUNAU Sentido: UNICO Início: 16:30:00 Término: 18:30:00 Observação: Intransitável

20/01/2022 Penha (Zona Leste) Local: R DR LUIZ AYRES Referência: VD ITINGUCU-FRANCISCO F. DE SOUZA Sentido: CENTRO/BAIRRO Início: 17:32:00 Término: 18:28:00 Observação: Transitável

20/01/2022 Penha (Zona Leste) Local: AV DOM HELDER CAMARA Referência: AV S MIGUEL Sentido: BAIRRO/CENTRO Início: 17:45:00 Término: 18:04:00 Observação: Intransitável

20/01/2022 Penha (Zona Leste) Local: AV ANTONIO ESTEVAO DE CARVALHO Referência: PC DIVI-NOLANDIA Sentido: CENTRO/BAIRRO Início: 17:28:00 Término: 18:29:00 Observação: Transitável

25/01/2022 Penha (Zona Leste) Local: R DR LUIZ AYRES Referência: ALTURA DO NUMERO 4 Sentido: CENTRO/BAIRRO Início: 15:26:00 Término: 15:32:00 Observação: Intransitável

02/01/2022 Pinheiros (Zona Oeste) Local: AV.DAS NAÇÕES UNIDAS Referência: PONTE ENG. ROBERTO ZUCCOLO Sentido: AMBOS Início: 17:19:00 Término: 18:20:00 Observação: Intransitável

02/01/2022 Pinheiros (Zona Oeste) Local: AVENIDA CIDADE JARDIM Referência: BRIG HAROLDO DE AZEVEDO Sentido: AMBOS Início: 16:50:00 Término: 18:40:00 Observação: Intransitável

02/01/2022 Pinheiros (Zona Oeste) Local: MARGINAL PINHEIROS Referência: PONTE CIDADE JARDIM Sentido: AMBOS Início: 16:50:00 Término: 18:40:00 Observação: Intransitável

08/01/2022 Pinheiros (Zona Oeste) Local: AV. PEDROSO DE MORAIS Referência: R. ARTUR AZEVEDO Sentido: UNICO Início: 17:59:00 Término: 01:56:00 Observação: Transitável

16/01/2022 Pinheiros (Zona Oeste) Local: R OLIMPÍADAS Referência: ALTURA DO N. 162 Sentido: AMBOS Início: 17:10:00 Término: 18:00:00 Observação: Intransitável

19/01/2022 Pinheiros (Zona Oeste) Local: PC APECATU Referência: AV DR GASTAO VIDIGAL Sentido: BAIRRO/CENTRO Início: 15:54:00 Término: 18:48:00 Observação: Intransitável

20/01/2022 Pinheiros (Zona Oeste) Local: PC APECATU Referência: AV. DR. GASTÃO VIDIGAL Sentido: AMBOS Início: 16:44:00 Término: 18:18:00 Observação: Intransitável

20/01/2022 Pinheiros (Zona Oeste) Local: R HENRIQUE SCHAUMANN Referência: AV. REBOUÇAS Sentido: AMBOS Início: 16:48:00 Término: 17:29:00 Observação: Intransitável

19/01/2022 Pirituba/Jaraguá (Zona Norte) Local: AV ELISIO CORDEIRO DE SIQUEIRA Referência: AV CANDIDO PORTINARI Sentido: BAIRRO/CENTRO Início: 16:07:00 Término: 17:05:00 Observação: Intransitável

19/01/2022 Perus (Zona Norte) Local: PC. INACIO DIAS Referência: AV FIORELLI PECCICACCO Sentido: UNICO Início: 16:24:00 Término: 18:15:00 Observação: Intransitável

04/01/2022 Santo Amaro (Zona Sul) Local: AV JOAO DIAS Referência: ALTURA DO NUMERO 3779 Sentido: CENTRO/BAIRRO Início: 14:38:00 Término: 14:50:00 Observação: Transitável

06/01/2022 Santo Amaro (Zona Sul) Local: R. MIGUEL YUNES Referência: AV. NOSSA SENHORA DE SABARÁ Sentido: ÚNICO Início: 06:09:00 Término: 06:46:00 Observação: Transitável

11/01/2022 Santo Amaro (Zona Sul) Local: AV. DAS NAÇÕES UNIDAS Referência: AV. OCTALLES MARCONDES FERREIRA Sentido: AMBOS Início: 14:20:00 Término: 16:00:00 Observação: Intransitável

11/01/2022 Santo Amaro (Zona Sul) Local: AV. DAS NAÇÕES UNIDAS Referência: R. JAIME DE OLIVEIRA E SOUZA Sentido: AMBOS Início: 15:17:00 Término: 16:00:00 Observação: Intransitável

11/01/2022 Santo Amaro (Zona Sul) Local: AV MAJ SYLVIO DE MAGALHAES PADILHA Referência: PTE JOAO DIAS Sentido: CB/INT Início: 15:30:00 Término: 16:20:00 Observação: Transitável

02/01/2022 Sé (Centro) Local: AV.9 DE JULHO Referência: PRAÇA DA BANDEIRA Sentido: AMBOS Início: 17:00:00 Término: 17:39:00 Observação: Intransitável

02/01/2022 Sé (Centro) Local: RUA MANOEL DUTRA Referência: PRAÇA 14 BIS Sentido: AMBOS Início: 16:50:00 Término: 18:20:00 Observação: Intransitável

02/01/2022 Sé (Centro) Local: AV.9 DE JULHO Referência: PRAÇA DA BANDEIRA Sentido: AMBOS Início: 16:50:00 Término: 18:20:00 Observação: Intransitável

02/01/2022 Sé (Centro) Local: AV.9 DE JULHO Referência: PRAÇA 14 BIS Sentido: AMBOS Início: 17:00:00 Término: 18:20:00 Observação: Intransitável

09/01/2022 Sé (Centro) Local: R. BARRA DO TIBAJI Referência: R. ANHAIA Sentido: ÚNICO Início: 19:00:00 Término: 03:17:00 Observação: Transitável

09/01/2022 Sé (Centro) Local: R. BARRA DO TIBAJI Referência: R. NEWTON PRADO Sentido: ÚNICO Início: 19:01:00 Término: 03:44:00 Observação: Transitável

11/01/2022 Sé (Centro) Local: AV MERCURIO Referência: PC S VITO Sentido: B/C Início: 18:23:00 Término: 20:51:00 Observação: Transitável

12/01/2022 Sé (Centro) Local: AV DO ESTADO Referência: ALTURA DO N. 3016 Sentido: ST/IP Início: 08:49:00 Término: 09:06:00 Observação: Transitável

16/01/2022 Sé (Centro) Local: AV DO ESTADO Referência: R SÃO CAETANO Sentido: ST/IP Início: 18:02:00 Término: 20:05:00 Observação: Transitável

16/01/2022 Sé (Centro) Local: R CAPISTRANO DE ABREU Referência: R. CONSELHEIRO BROTERO Sentido: ÚNICO Início: 17:10:00 Término: 18:00:00 Observação: Intransitável

16/01/2022 Sé (Centro) Local: R RANGEL PESTANA Referência: R BRIG MACHADO Sentido: C/B Início: 17:53:00 Término: 18:24:00 Observação: Intransitável

16/01/2022 Sé (Centro) Local: AV PRES CASTELO BRANCO Referência: PTE GOV ORESTES QUERCIA Sentido: CB/AS - LOCAL Início: 19:08:00 Término: 20:47:00 Observação: Transitável

17/01/2022 Sé (Centro) Local: AL. GLETE Referência: AL BR.DE PIRACICABA Sentido: ÚNICO Início: 08:44:00 Término: 09:05:00 Observação: Transitável

18/01/2022 Sé (Centro) Local: AV RIO BRANCO Referência: R. GAL. OSORIO Sentido: BAIRRO/CENTRO Início: 18:26:00 Término: 20:57:00 Observação: Transitável

19/01/2022 Sé (Centro) Local: AV PRES CASTELO BRANCO Referência: PTE DAS BANDEIRAS SEN ROMEU TUMA Sentido: CASTELO B/A SENNA Início: 15:59:00 Término: 18:21:00 Observação: Transitável

19/01/2022 Sé (Centro) Local: PQ ANHANGABAU Referência: PÇ. DA BANDEIRA Sentido: SANTANA/AEROPORTO Início: 15:35:00 Término: 16:23:00 Observação: Intransitável

19/01/2022 Sé (Centro) Local: MARGINAL TIETE Referência: PTE DAS BANDEIRAS SEN ROMEU TUMA Sentido: CASTELO B/A SENNA - CENTRAL Início: 15:59:00 Término: 18:21:00 Observação: Transitável

20/01/2022 Sé (Centro) Local: PC DA BANDEIRA Referência: AV VINTE E TRES DE MAIO Sentido: ST/AER Início: 17:01:00 Término: 17:53:00 Observação: Intransitável

20/01/2022 Sé (Centro) Local: R PRES COSTA PEREIRA Referência: R PRES PINTO LIMA Sentido: AMBOS Início: 17:26:00 Término: 17:43:00 Observação: Intransitável

20/01/2022 Sé (Centro) Local: AV RUDGE Referência: R BRA.DE PORTO CARREIRO Sentido: CENTRO/BAIRRO Início: 17:48:00 Término: 18:01:00 Observação: Transitável

20/01/2022 Sé (Centro) Local: R TEIXEIRA LEITE Referência: R BARÃO DE IGUAPE Sentido: AMBOS Início: 17:50:00 Término: 18:30:00 Observação: Intransitável

03/01/2022 São Mateus (Zona Leste) Local: AV RAGUEB CHOIFI Referência: ALTURA DO Nº 3118 Sentido: ANBOS Início: 14:44:00 Término: 15:17:00 Observação: Transitável

06/01/2022 Santana (Zona Norte) Local: AV. CRUZEIRO DO SUL Referência: ALTURA DO N. 1800 Sentido: C/B Início: 06:08:00 Término: 09:51:00 Observação: Transitável

11/01/2022 Santana (Zona Norte) Local: AV OTTO BAUMGART Referência: R JOSE BERNARDO PINTO Sentido: B/C Início: 18:33:00 Término: 20:53:00 Observação: Transitável

16/01/2022 Santana (Zona Norte) Local: R ANTONIO DE CARVALHO Referência: R URUPIARA Sentido: AMBOS Início: 18:43:00 Término: 18:58:00 Observação: Intransitável

18/01/2022 Santana (Zona Norte) Local: TV. OSWALDO NAZARENO LUPATTELLI Referência: R CONS SARAIVA Sentido: UNICO Início: 18:28:00 Término: 18:26:00 Observação: Transitável

20/01/2022 Santana (Zona Norte) Local: R ALFREDO GUEDES Referência: AV CRUZEIRO DO SUL Sentido: BAIRRO/CENTRO Início: 18:39:00 Término: 18:47:00 Observação: Transitável

02/01/2022 Vila Mariana (Zona Sudeste) Local: AV.23 DE MAIO Referência: VD EUCLIDES DE FIGUEIREDO Sentido: AMBOS Início: 17:00:00 Término: 17:19:00 Observação: Intransitável

11/01/2022 Vila Mariana (Zona Sudeste) Local: AV. MOREIRA GUIMARÃES Referência: AV. JAMARIS Sentido: AER/ST Início: 12:54:00 Término: 15:11:00 Observação: Transitável

16/01/2022 Vila Mariana (Zona Sudeste) Local: AV DOS BANDEIRANTES Referência: AL. DOS GUACANÃS/AL. UAPIXANA Sentido: AMBOS Início: 17:09:00 Término: 17:59:00 Observação: Transitável

16/01/2022 Vila Mariana (Zona Sudeste) Local: AV JOSÉ MARIA WHITAKER Referência: AV. RUBEM BERTA Sentido: AMBOS Início: 16:40:00 Término: 18:06:00 Observação: Intransitável

16/01/2022 Vila Mariana (Zona Sudeste) Local: AV VINTE E TRÊS DE MAIO Referência: ALTURA DO VIADUTO EUCLIDES DE FIGUEIREDO Sentido: AERO/SANT Início: 17:08:00 Término: 17:53:00 Observação: Intransitável

16/01/2022 Vila Mariana (Zona Sudeste) Local: AV ABRAÃO DE MORAIS Referência: R GAL CHAGAS Sentido: AMBOS Início: 17:04:00 Término: 17:17:00 Observação: Intransitável

20/01/2022 Vila Mariana (Zona Sudeste) Local: AV VINTE E TRES DE MAIO Referência: VD GAL  
EUCLIDES DE FIGUEIREDO Sentido: AMBOS Início: 17:55:00 Término: 20:31:00 Observação: Intransitável