

Relatório de Chuva - SAISP

Período de 26/02/2020 09:30 a 27/02/2020 17:15 GMT

Descrição do Evento

A precipitação teve início às **09:30** (GMT) do dia **26/02**, passou por um horário de pico às **00:20** (GMT) do dia **27/02** e terminou às **17:15** (GMT) do dia **27/02**.

A chuva acumulada nos postos da Rede Telemétrica do Alto Tietê variou entre 0.0 e **98.2** mm (**Portão 40**).

Na rede telemetria do Alto Tietê, foram observadas as seguintes mudanças de níveis de alerta nos rios:

Posto	Alerta
Córrego Morro do S - Rua Joaquim Nunes Teixeira	EXTRAVASAMENTO
Córrego Ipiranga - Pç. Leonor Kaupa (PMSP/IP-02)	EXTRAVASAMENTO
RT-3a Corumbé	EXTRAVASAMENTO
Córrego Corumbé - Montante RT-3a Corumbé	EXTRAVASAMENTO
Córrego Morro do S - Capão Redondo (PMSP/CL-01)	EXTRAVASAMENTO
EEAB Capivarí	EXTRAVASAMENTO
Ribeirão do Meninos - Clube São José	EXTRAVASAMENTO
RPI-2a CPTM - Campo Limpo	EMERGÊNCIA
Ribeirão dos Couros - Montante RC-9 Ford	EMERGÊNCIA
AT - 09 Guamiranga / Área - 02 e 03	EMERGÊNCIA
AT -09 Guamiranga / Área 01	EMERGÊNCIA
Rio Tietê - Estaleiro	ALERTA
Rio Pinheiros - Ponte João Dias	ALERTA
Rio Verde - Rua Cunha Porã (PMSP/IQ-02)	ALERTA
Córrego do Lajeado - Rua Manuel B. de Lima(PMSP/IT-03)	ALERTA
Córrego Paciência - Av Edu Chaves (PMSP/JT-03)	ALERTA
RC-2 - Piraporinha Casa Grande	ALERTA
RC-2a - Mercedes Paulicéia	ALERTA
RM-11 São Caetano	ALERTA
RPO-2 - Portuguesinha	ALERTA
RPI-2 Jardim Nova República	ALERTA
RPI-7 Eliseu de Almeida - Butantã	ALERTA
RT-3 Petrobras	ALERTA
Ribeirão dos Couros - Montante RC-1 Vila Rosa	ALERTA
Córrego Poá - Montante RPO-2 Portuguesinha	ALERTA

Posto	Alerta
Córrego Pirajuçara - Montante RPI-7 Eliseu de Almeida	ALERTA
Corrego Pirajuçara Montante RPI-6(Sharp) - Campo Limpo	ALERTA
Rio Tamanduateí - Montante AT -09 Guamiranga	ALERTA
Rio Aricanduva - Shopping	ALERTA
Rio Tietê - Jardim Romano	ATENÇÃO
Rio Tietê - Barragem Pirapora Jusante	ATENÇÃO
Córrego Poá -Foz	ATENÇÃO
Rio Tamanduateí - Vd. Pacheco Chaves	ATENÇÃO
Rio Tietê - Ponte do Piquerí	ATENÇÃO
Córrego Água Espraiada - Montante Piscinão (PMSP/SA-05)	ATENÇÃO
Córrego Moinho Velho - R. Dois de Julho (PMSP/IP-03)	ATENÇÃO
Rio Tietê - Jd. Guaracy	ATENÇÃO
RC-1 - Vila Rosa	ATENÇÃO
RM-2/RM-3 - Volks Demarch	ATENÇÃO
RM-4 Chrysler	ATENÇÃO
RC-9 - Ford	ATENÇÃO
RM-9 Faculdade de Medicina	ATENÇÃO
RVBo-01 Bonança	ATENÇÃO
Ribeirão dos Meninos - Montante RM-9- Faculdade de Medicina	ATENÇÃO
Ribeirão dos Couros - Montante RC-2a Mercedes Paulicéia	ATENÇÃO
Córrego Pirajuçara - Montante RPI-2a CPTM - Campo Limpo	ATENÇÃO
RPI-6 Sharp - Mirandas	ATENÇÃO
Rio Tamanduateí - Jusante AT - 09 Guamiranga	ATENÇÃO
RT-1a Paço Municipal	ATENÇÃO
Rio Tietê - Barragem Móvel Montante	ATENÇÃO

Radar

Horários do Evento



Figura 1: Início do Evento



Figura 2: Pico do Evento

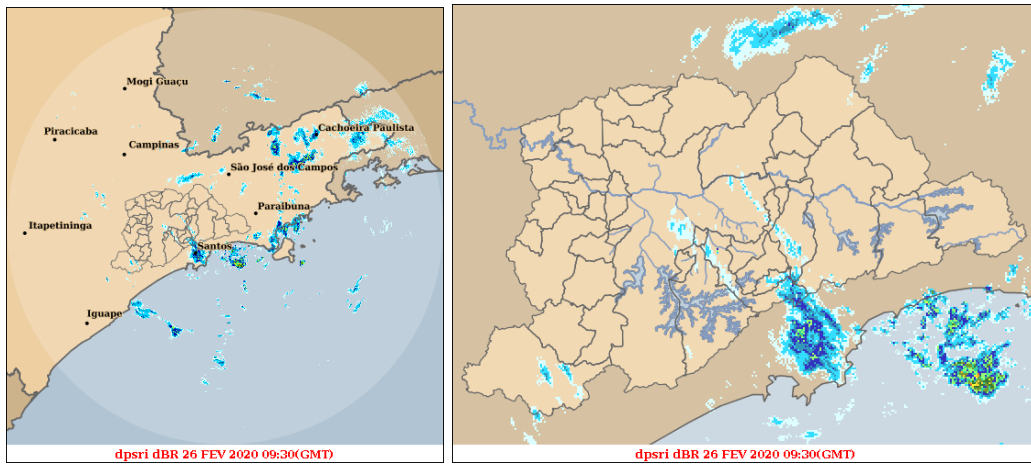

Figura 3: Fim do Evento

Acumulada por Radar

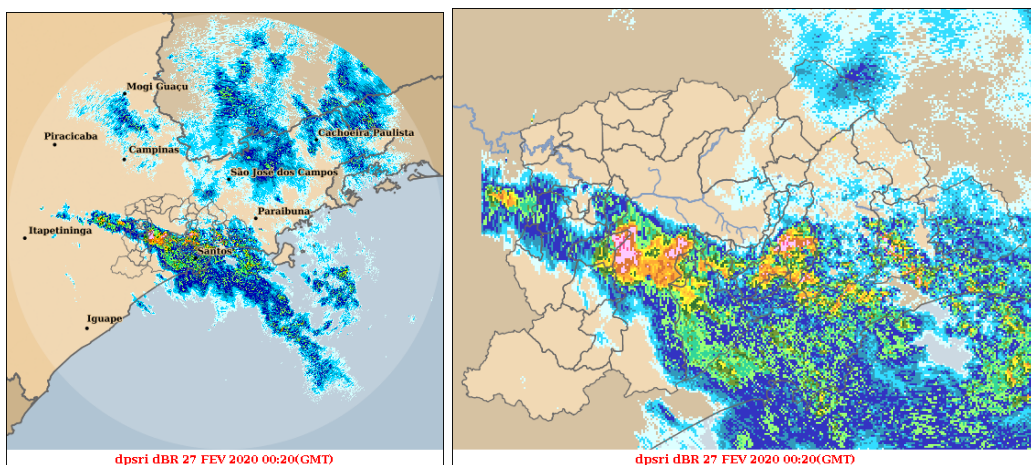

Figura 4: Acumulado no Período: 26/02/2020 09:30 a 27/02/2020 17:15 GMT

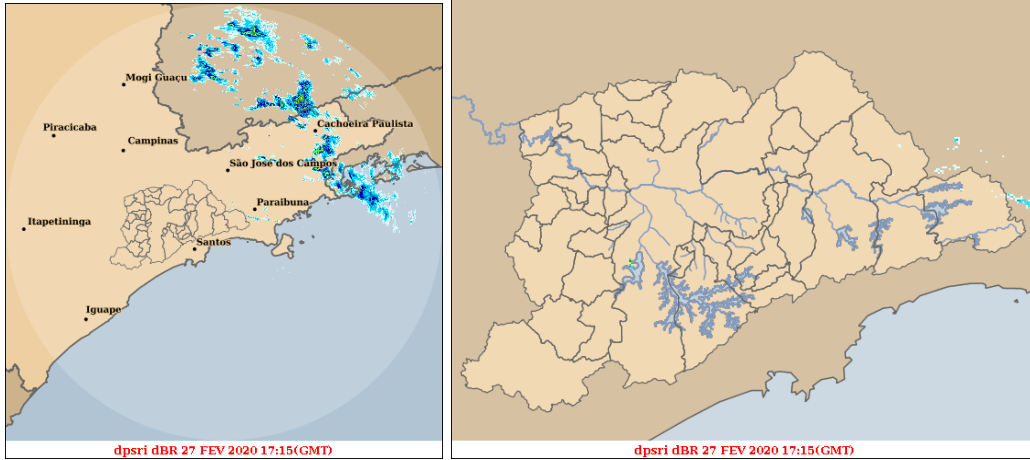
Telemetria

Acumulados de Precipitação (PLU)

Posto	Precipitação [mm]	Rede
Portão 40	98.20	Cubatão
Casa 8	94.60	Cubatão
Cosipa	77.60	Cubatão
Córrego Água Espraiada - Cabeceira (PMSP/SA-04)	76.00	Alto Tietê
Cota 400	70.60	Cubatão
Córrego Morro do S - Rua Joaquim Nunes Teixeira	67.60	Alto Tietê
Rio Pinheiros - Ponte João Dias	66.80	Alto Tietê
RPI-2a CPTM - Campo Limpo	63.00	Piscinoes DAEE
Córrego Água Espraiada - Piscinão Jabaquara (PMSP/SA-02)	60.60	Alto Tietê
Córrego Água Espraiada - Montante Piscinão (PMSP/SA-05)	59.00	Alto Tietê
Córrego Morro do S - Capão Redondo (PMSP/CL-01)	58.60	Alto Tietê
Córrego Ponte Baixa - Rua Guilerme Valente (PMSP/MB-02)	58.20	Alto Tietê
Jabaquara (PMSP/JA-01)	56.75	Estações Meteorológicas
Cubatão	56.00	Cubatão
Cidade Ademar - (PMSP/AD-01) / São Paulo	53.80	Estações Meteorológicas
Ultrafértil	51.60	Cubatão
RC-9 - Ford	50.40	Piscinoes DAEE
Parelheiros - Barragem (PMSP/PA-01)	50.25	Estações Meteorológicas
Rio Tietê - Santana do Parnaíba	49.60	Alto Tietê
RPI-6 Sharp - Mirandas	49.20	Piscinoes DAEE
RPI-2 Jardim Nova República	48.40	Piscinoes DAEE
RT-3 Petrobras	48.40	Piscinoes DAEE
Córrego Franquinho - Dom Hélder Câmara (PMSP/PE-02)	47.75	Alto Tietê
Córrego do Lajeado - Rua Manuel B. de Lima (PMSP/IT-03)	47.00	Alto Tietê
Córrego Ipiranga - Pç. Leonor Kaupa (PMSP/IP-02)	46.80	Alto Tietê
Córrego Zavuvus - Pç Tuney Arantes (PMSP/AD-02)	46.80	Alto Tietê
Barragem Pedro Beicht	46.80	Alto Tietê
Rio Tietê - Barragem da Penha Montante	46.00	Alto Tietê
Riacho Grande	45.80	Estações Meteorológicas
Estação Billings - Pedras Montante	45.80	Alto Tietê
Vila Mariana (PMSP/VM-01)	45.60	Estações Meteorológicas
RPI-7 Eliseu de Almeida - Butantã	44.40	Piscinoes DAEE
Rudge Ramos	43.80	Alto Tietê

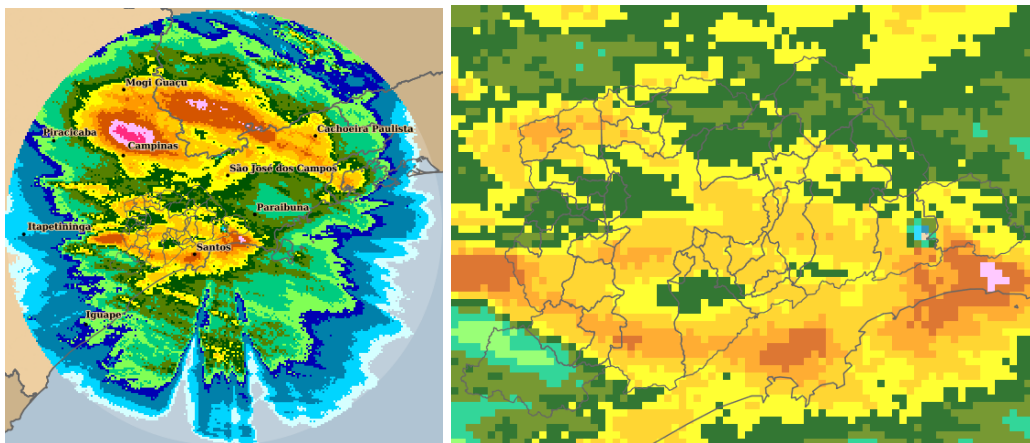
Posto	Precipitação [mm]	Rede
RT-3a Corumbé	43.40	Piscinoes DAEE
Córrego Rincão - Montante do Piscinão (PMSP/PE-03)	43.00	Alto Tietê
RT-1a Paço Municipal	42.40	Alto Tietê
Córrego Oratório - Vila Prudente	42.40	Alto Tietê
Ribeirão do Meninos - Clube São José	42.00	Alto Tietê
Vila Prudente - (PMSP/VP-01)	41.75	Estações Meteorológicas
Rio Tamanduateí - Prosperidade	41.40	Alto Tietê
Córrego Moinho Velho - R. Dois de Julho (PMSP/IP-03)	41.20	Alto Tietê
Córrego Perus - Pç Inácio Dias (PMSP/PR-02)	41.20	Alto Tietê
Barragem Graça	41.20	Alto Tietê
F-36 Caieiras - Público	41.20	Alto Tietê
Barragem Guarapiranga	40.20	Alto Tietê
Córrego Poá -Foz	40.00	Alto Tietê
Córrego Tremembé - Rua Garabed Gananian (PMSP/JT-02)	40.00	Alto Tietê
RM-9 Faculdade de Medicina	39.40	Piscinoes DAEE
RM-11 São Caetano	39.20	Piscinoes DAEE
RC-2a - Mercedes Paulicéia	38.80	Piscinoes DAEE
RC-6 - Imigrantes	38.80	Piscinoes DAEE
Perus (PMSP/PR-01)	38.40	Estações Meteorológicas
Córrego Jacú - Av. Itaquera	38.40	Alto Tietê
RC-3 - Mercedes Bens	37.40	Piscinoes DAEE
Rio Verde - Rua Cunha Porã (PMSP/IQ-02)	37.25	Alto Tietê
Rio Aricanduva - Foz - Rua Alfredo Frazão	36.80	Alto Tietê
Córrego Itaim - Rua Joaquim L. Veiga (PMSP/BT-03)	36.80	Alto Tietê
Sé - CGE (PMSP/SE-01)	36.50	Estações Meteorológicas
Rio Pinheiros - Ponte Cid. Universitária	36.25	Alto Tietê
Córrego Jaguaré - Rua Jorge Ward	35.60	Alto Tietê
Rio Tietê - Lagoa de Carapicuíba	35.40	Alto Tietê
Pinheiros (PMSP/PI-01)	35.00	Estações Meteorológicas
RO-1 - Jd. Sônia Maria	34.60	Piscinoes DAEE
Barragem Rio Grande	34.60	Alto Tietê
Córrego Jacú - Jd. Pantanal	34.60	Alto Tietê
Rio Tietê - Barragem Pirapora Montante	34.40	Alto Tietê
Freguesia do Ó (PMSP/FO-01)	34.25	Estações Meteorológicas
Imigrantes(FEI)	34.20	Alto Tietê
RM-6- Praça dos Bombeiros	34.20	Piscinoes DAEE

Posto	Precipitação [mm]	Rede
FCTH-USP- Butantã	34.20	Alto Tietê
Rio Aricanduva - Shopping	34.00	Alto Tietê
EEAB Capivarí	33.80	Alto Tietê
G12 - Rio Itaim	33.40	Alto Tietê
RC-2 - Piraporinha Casa Grande	33.00	Piscinoes DAEE
Barragem Jundiaí	33.00	Alto Tietê
Rio Aricanduva - Av. Ragueb Chohfi (PMSP/SM-02)	32.80	Alto Tietê
Rio Tietê - Ponte do Piquerí	32.20	Alto Tietê
RC-1 - Vila Rosa	32.00	Piscinoes DAEE
Rio Tietê - Barragem Móvel Montante	32.00	Alto Tietê
Barragem Cachoeira	31.80	Alto Tietê
Córrego Mandaqui - Rua Zilda (PMSP/CV-03)	31.40	Alto Tietê
RPO-2 - Portuguesinha	31.00	Piscinoes DAEE
Córrego Ipiranga- Rua Coronel Diogo	30.80	Alto Tietê
Rio Tietê - São Miguel	30.80	Alto Tietê
Rio Tamanduateí - Mercado Municipal	30.20	Alto Tietê
Captação Sabesp - Reservatório França	30.20	Alto Tietê
RM-7 Canarinho	30.00	Piscinoes DAEE
Barragem Taiacupeba	29.80	Alto Tietê
Vila Maria - Vila Guilherme (PMSP/MG-01)	29.60	Estações Meteorológicas
Barragem Paraitinga	29.60	Alto Tietê
Rio Juqueri	29.40	Alto Tietê
Santana/Tucuruvi - COMDEC (PMSP/ST-01)	29.20	Estações Meteorológicas
Barragem Biritiba Montante	29.20	Alto Tietê
AT - 09 Guamiranga / Área - 02 e 03	29.00	Piscinoes DAEE
Rio Aricanduva - Av. Itaquera	28.40	Alto Tietê
RVBa-01 Rochedale	27.80	Piscinoes DAEE
Rio Tietê na Barragem de Ponte Nova	27.80	Alto Tietê
RADAR	27.40	Alto Tietê
Rio Tietê - Ponte do Limão	25.80	Alto Tietê
Piscinão Anhanguera	25.80	Alto Tietê
Barragem Atibainha	25.80	Alto Tietê
RM-4 Chrysler	25.40	Piscinoes DAEE
Barragem Paiva Castro	25.20	Alto Tietê
Rio Tietê - Estaleiro	24.40	Alto Tietê
Itaim Paulista (PMSP/IT-01)	24.20	Alto Tietê

Posto	Precipitação [mm]	Rede
RM-2/RM-3 - Volks Demarch	23.40	Piscinoes DAEE
Rio Tietê - Jardim Romano	21.00	Alto Tietê
RVBo-01 Bonança	20.60	Piscinoes DAEE
Ribeirão dos Couros - Jd Taboão	7.20	Alto Tietê
Paranapiacaba	3.00	Cubatão
Rio Tamanduateí - Vd. Pacheco Chaves	0.40	Alto Tietê

Tabela 2: 26/02/2020 09:30 GMT a 27/02/2020 17:15 GMT

Gráficos de Estados Fluviométricos (FLU)

OBS: Apenas Postos com Mudança de Estado no Período

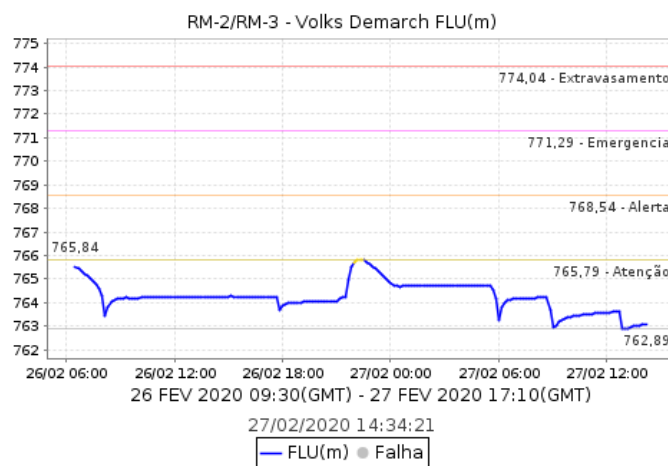
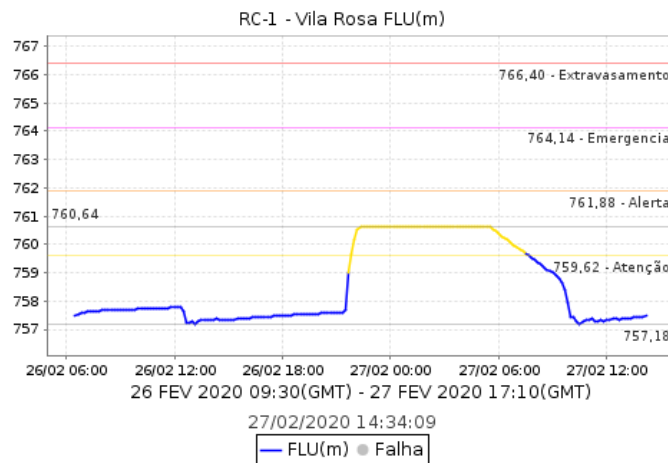
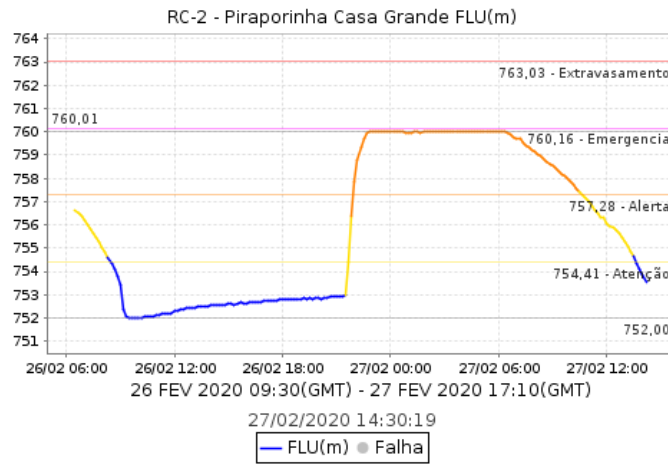

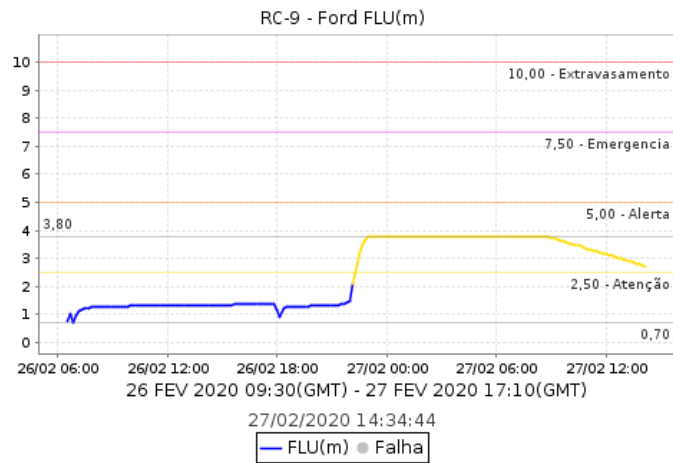
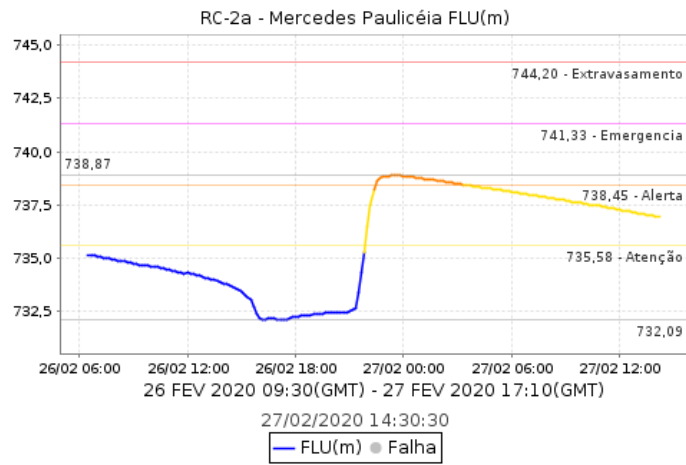
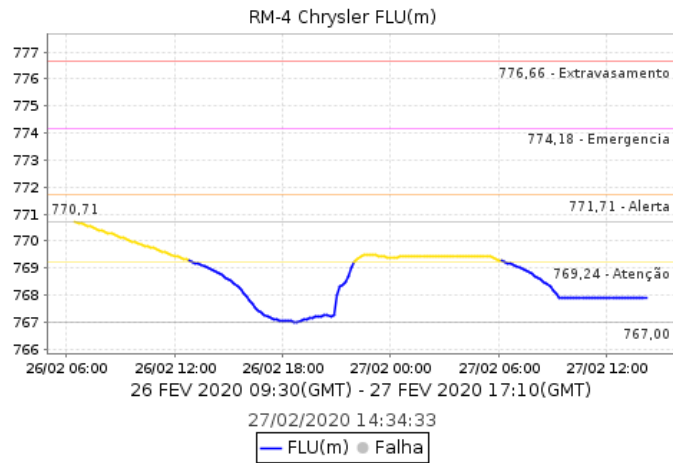

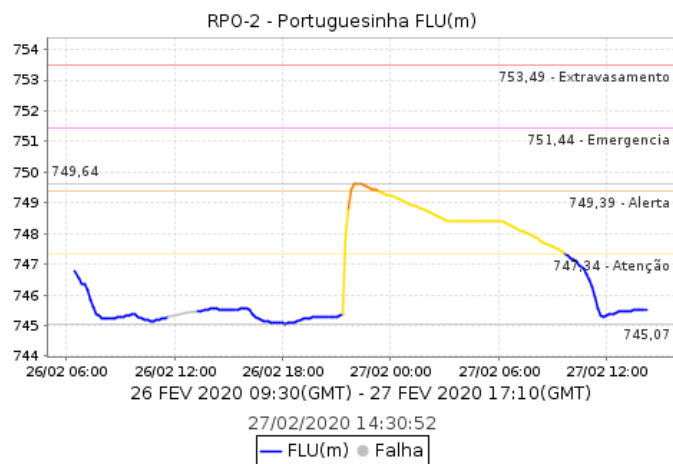
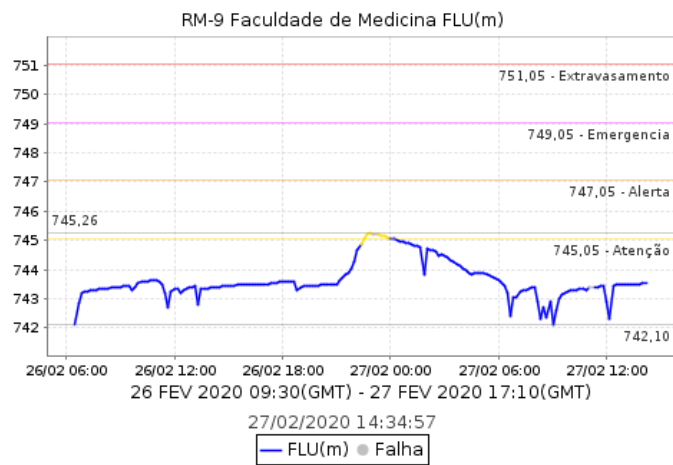
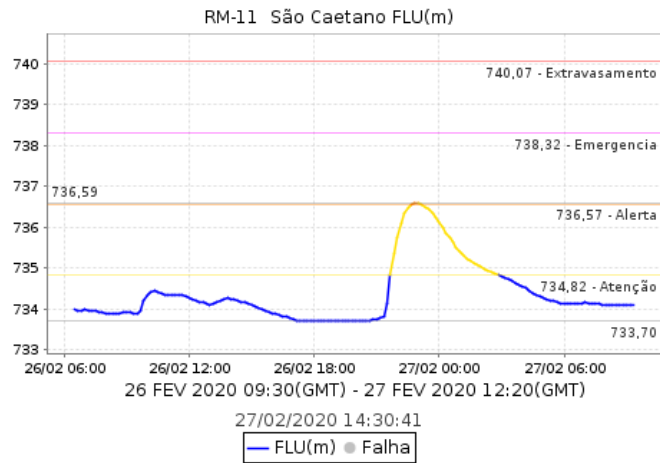

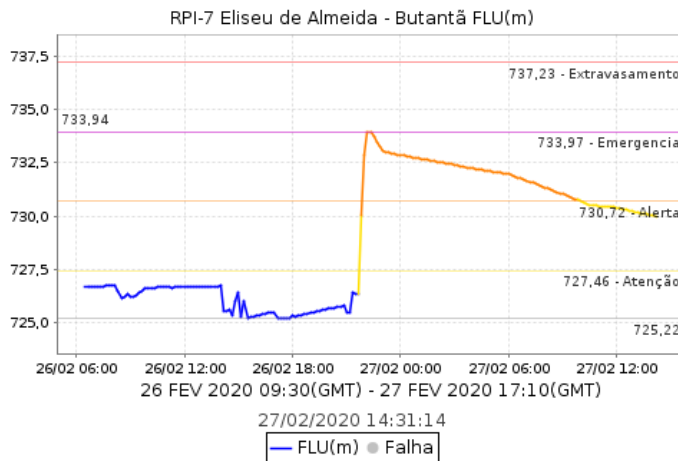
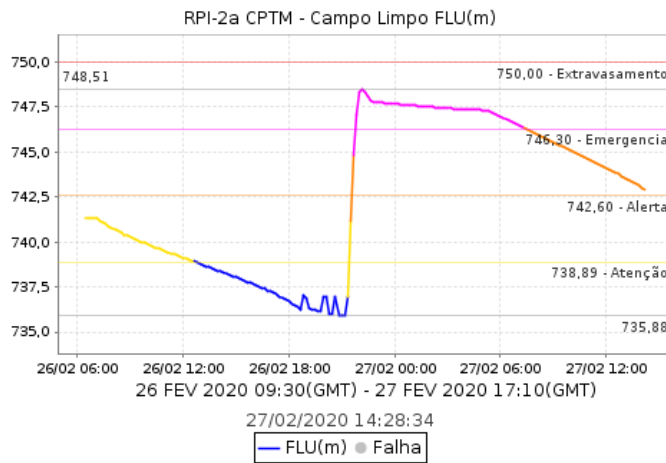
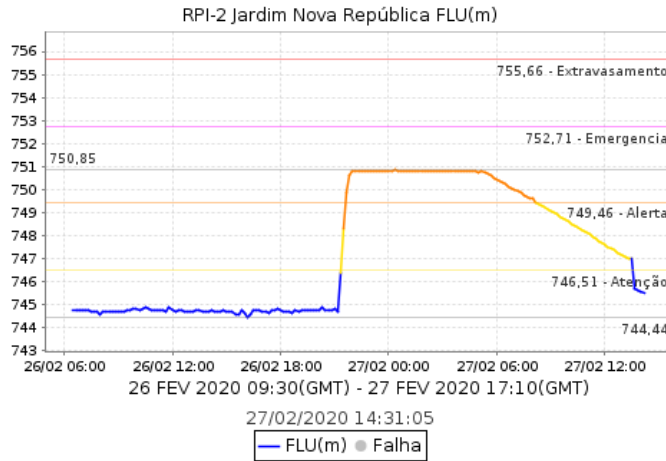

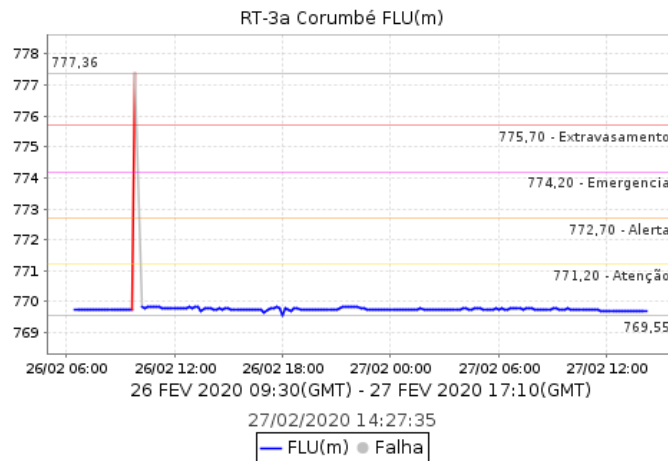
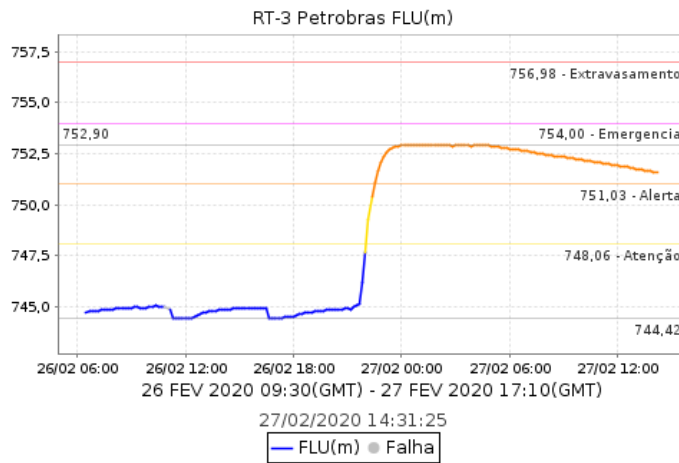
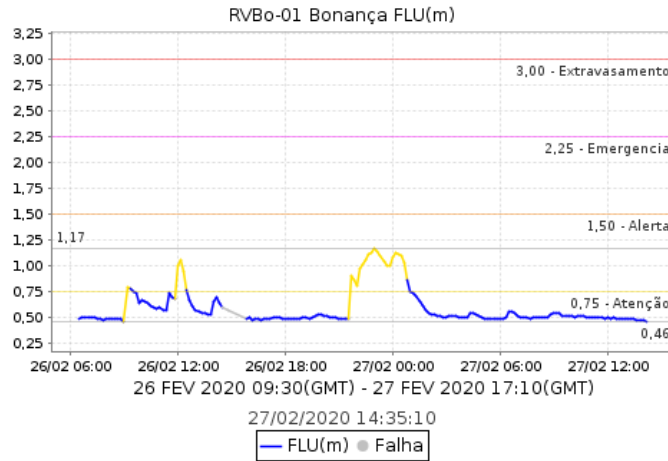

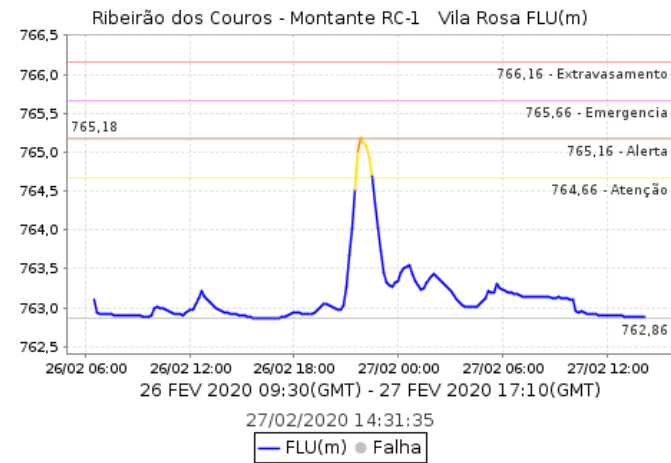
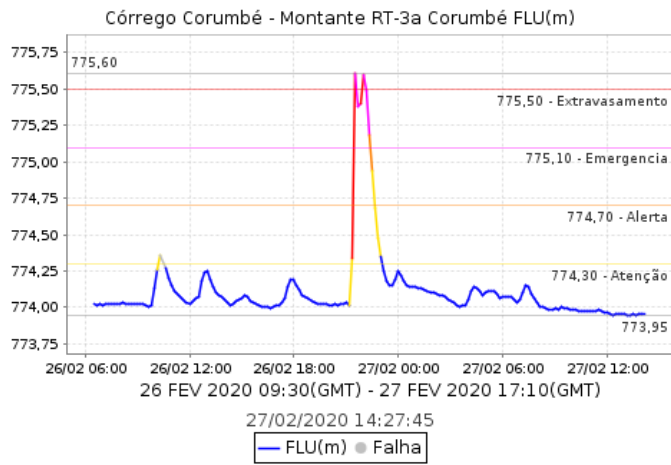
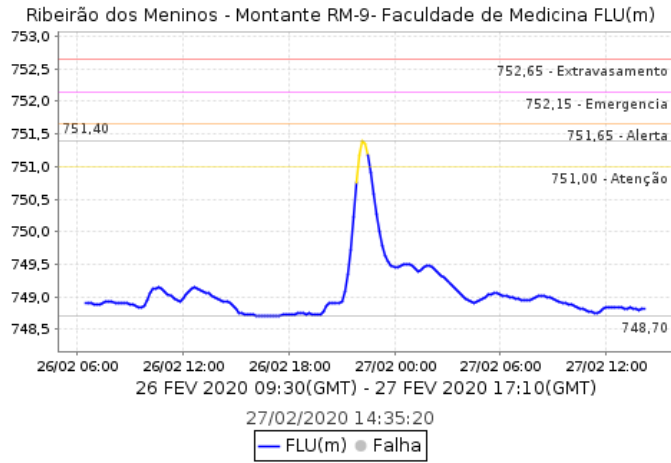

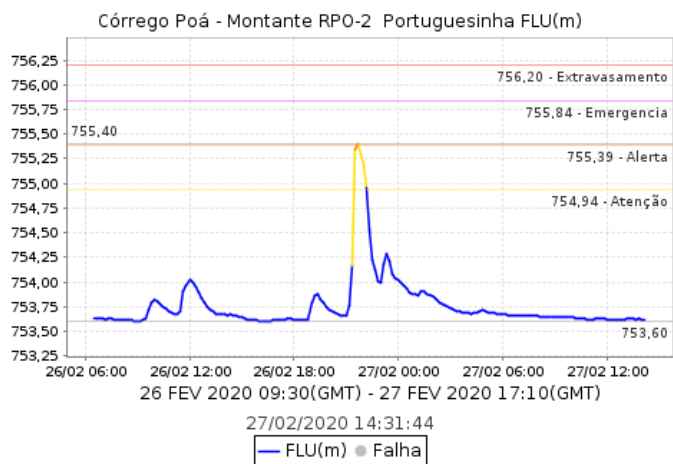
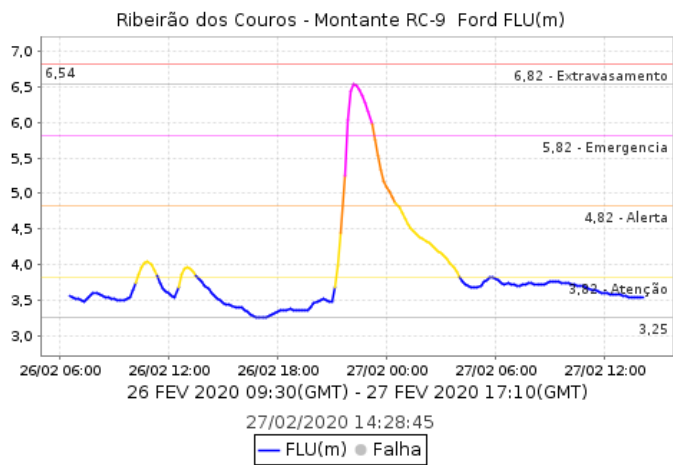
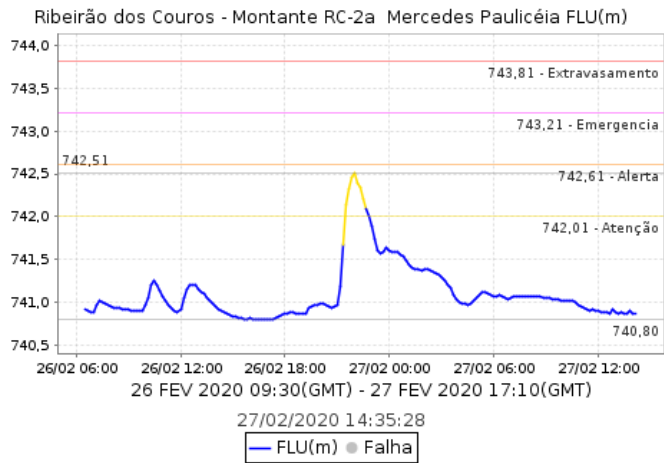

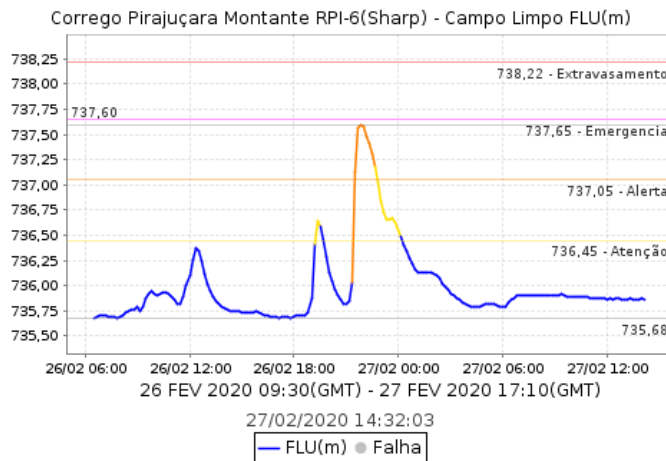
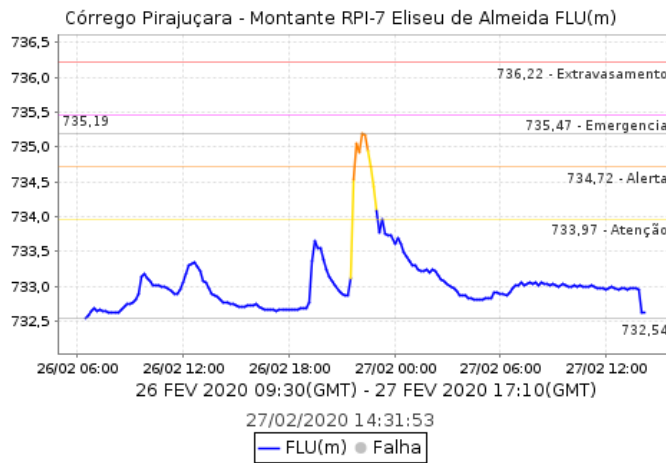
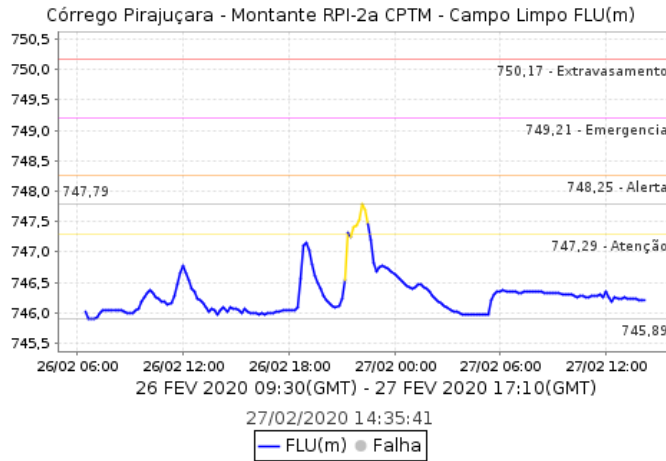

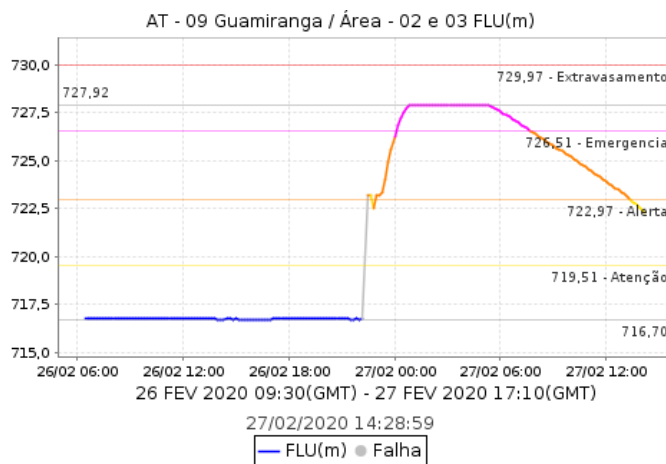
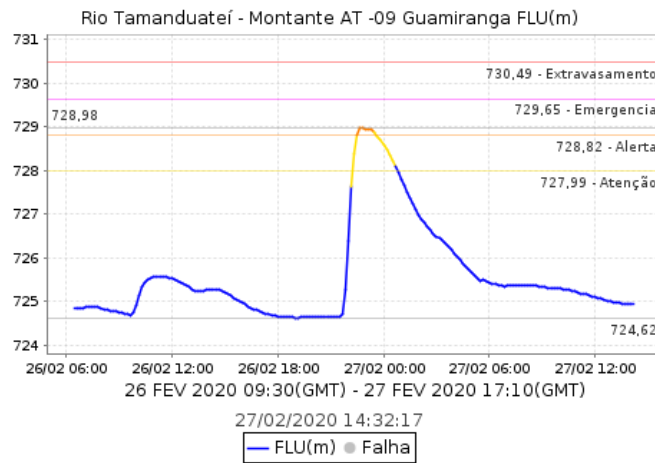
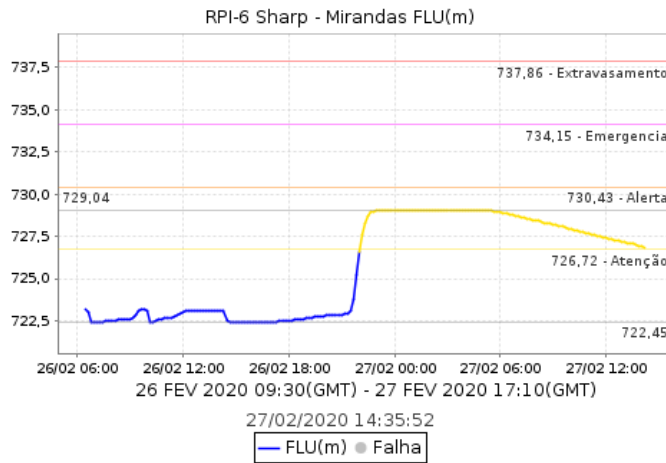

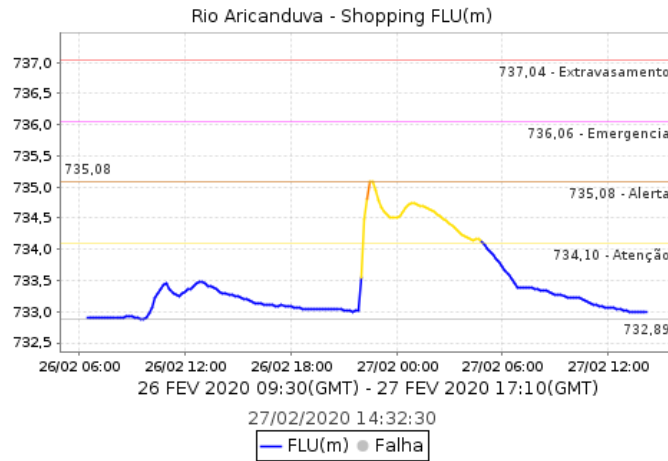
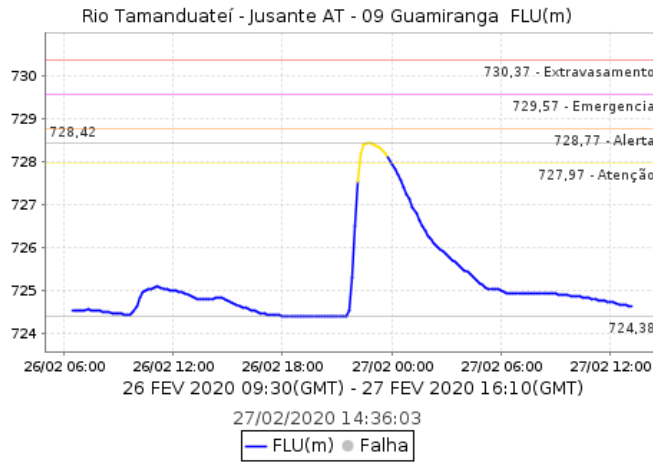
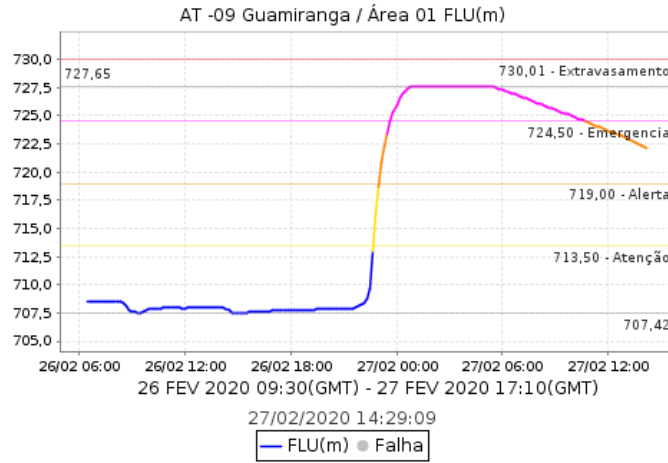

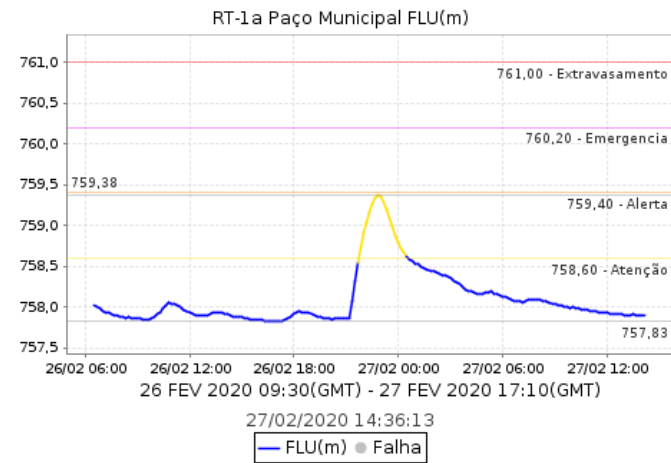
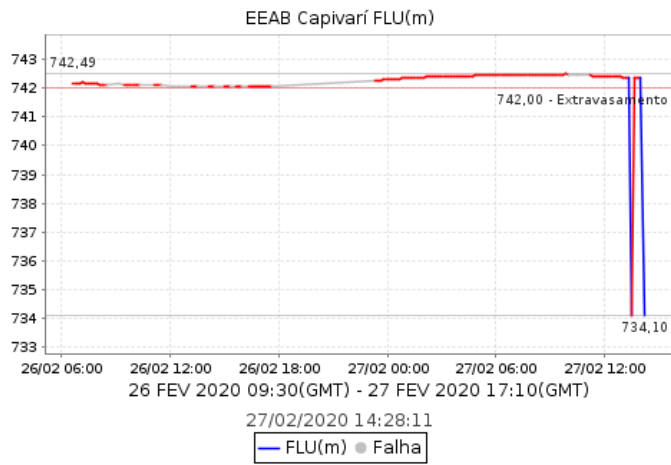
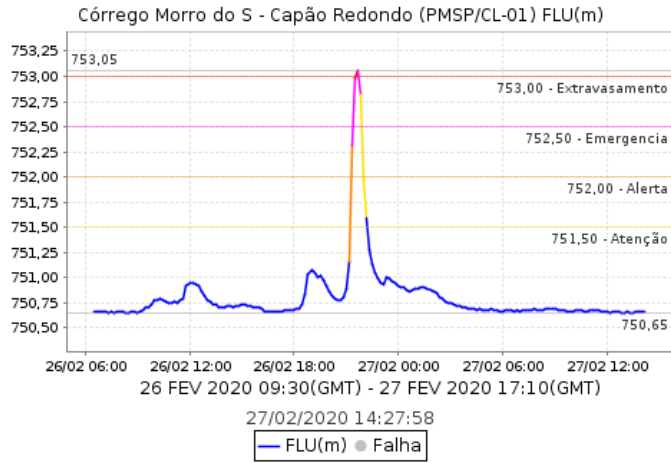

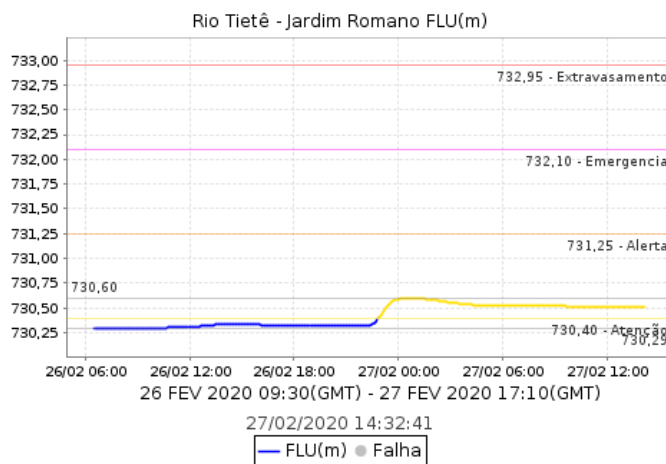
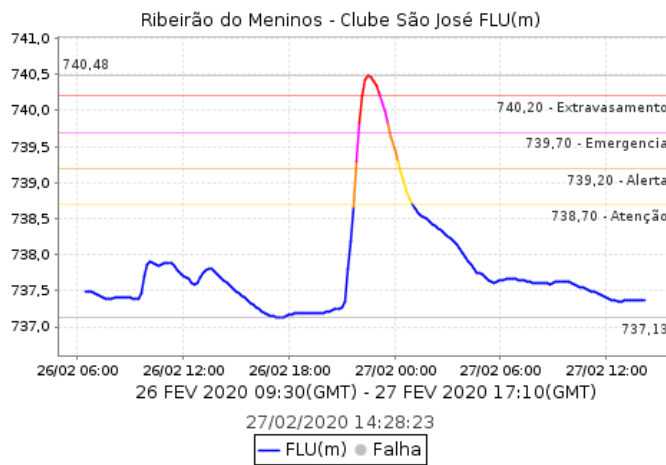
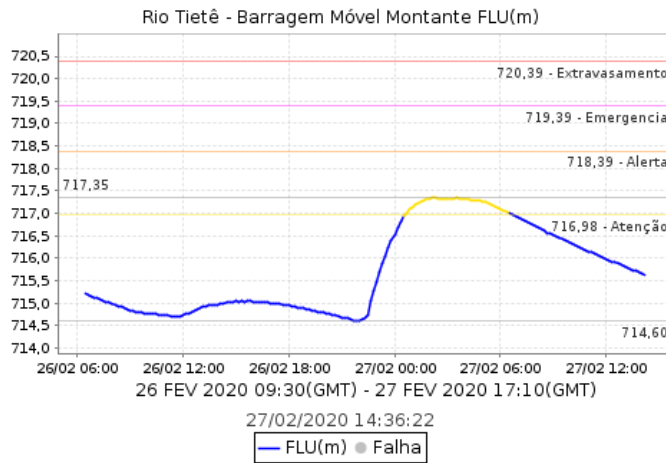

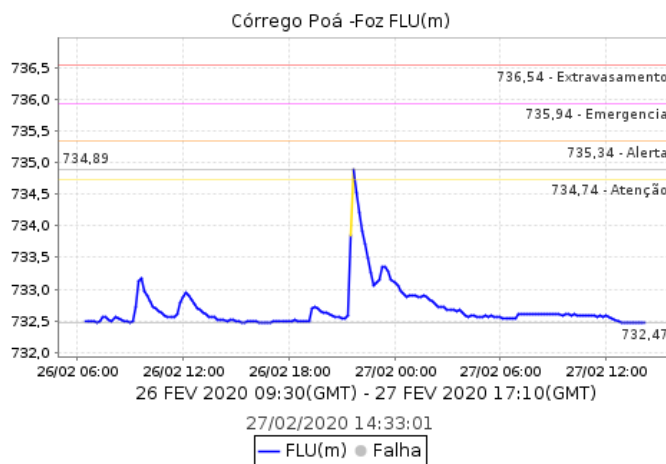
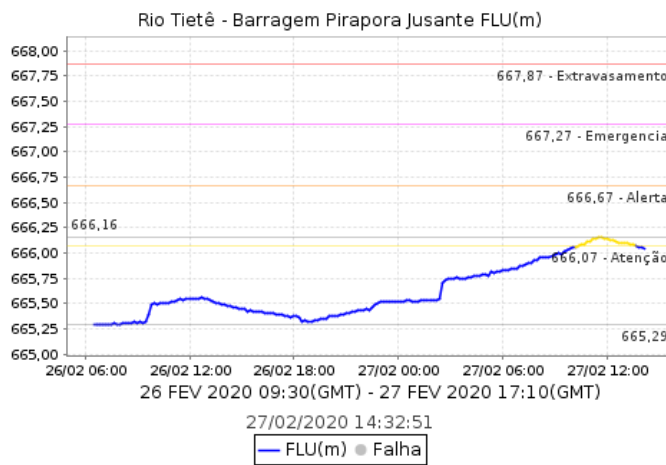
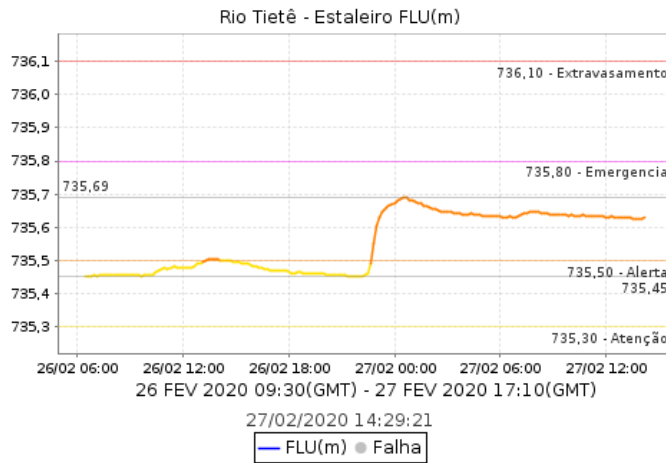

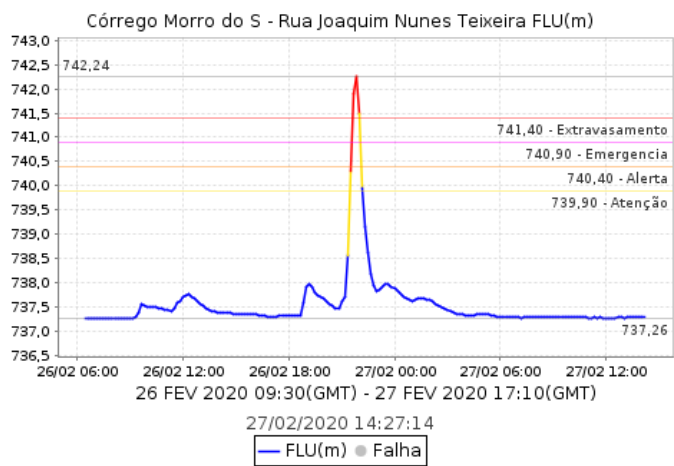
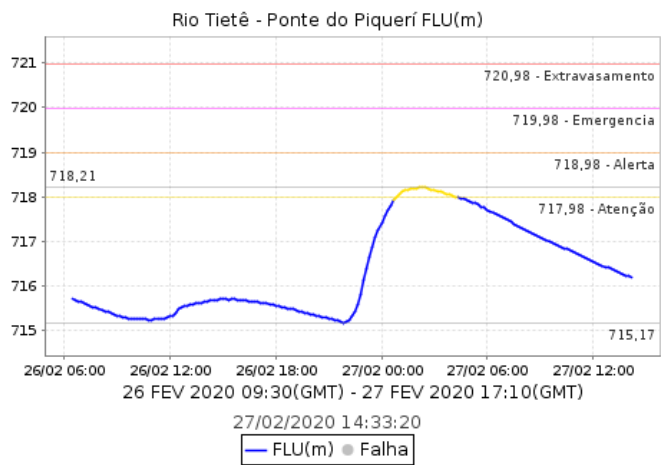
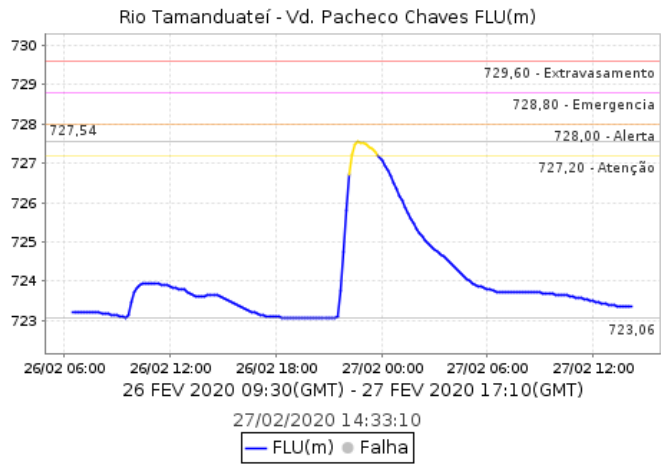

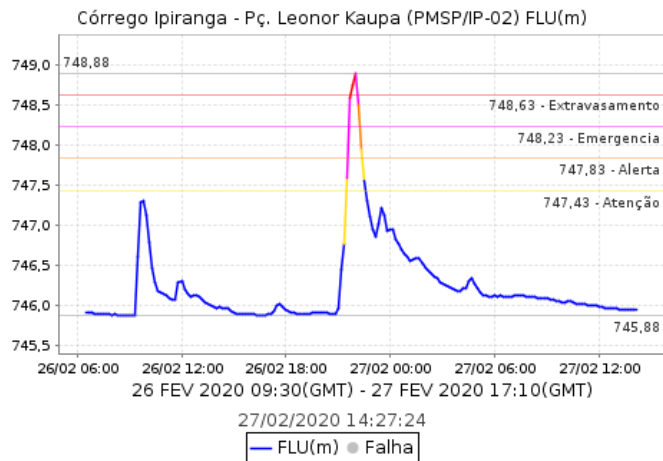
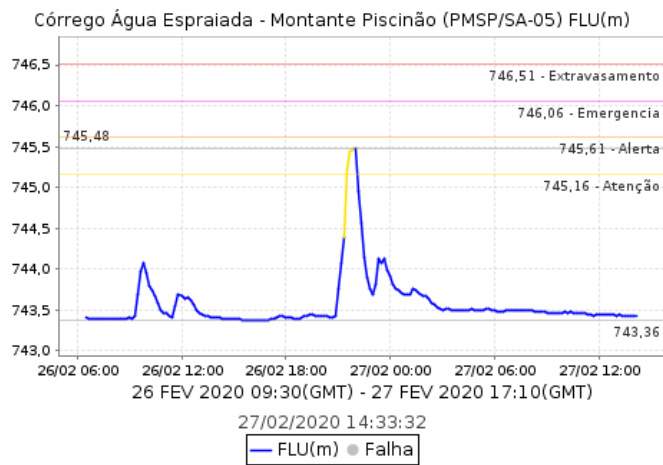
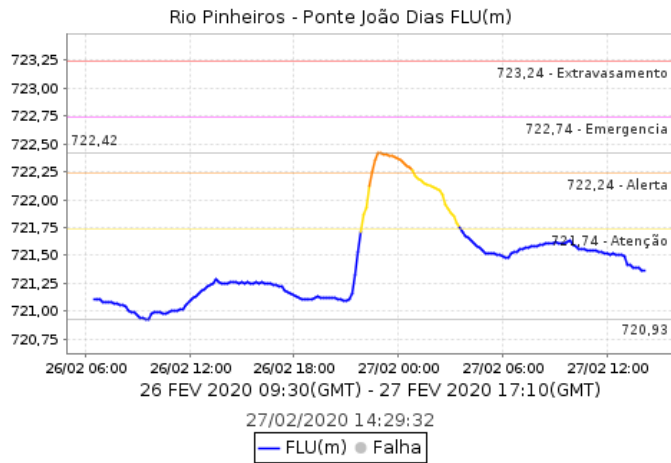

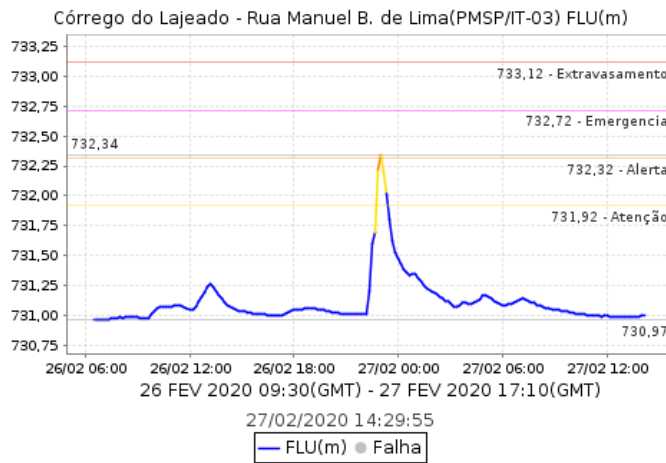
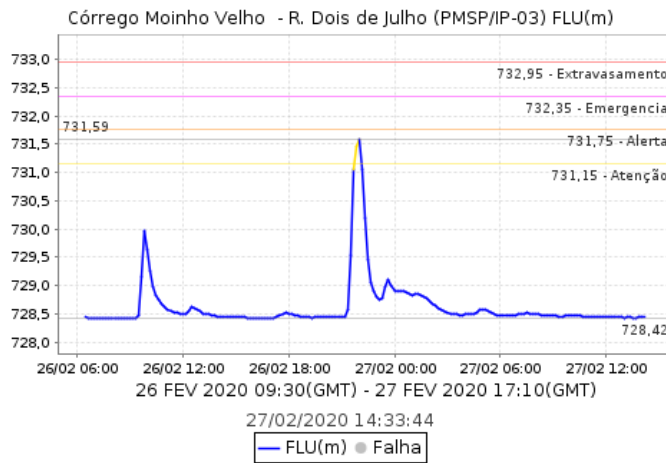
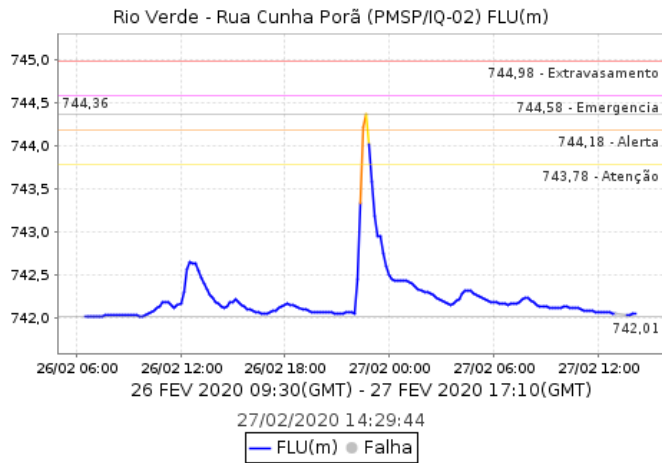

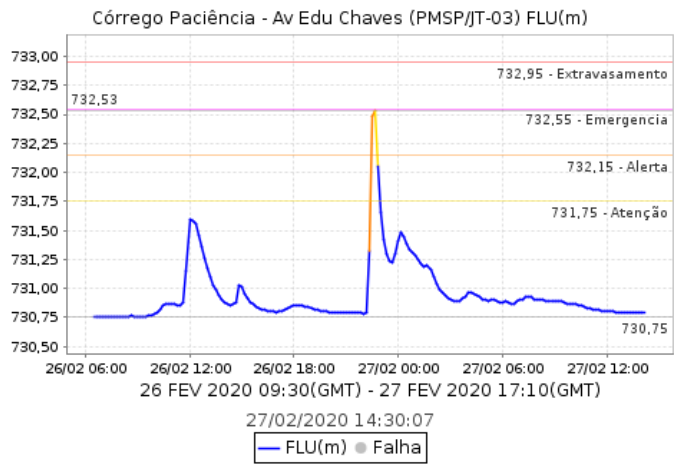
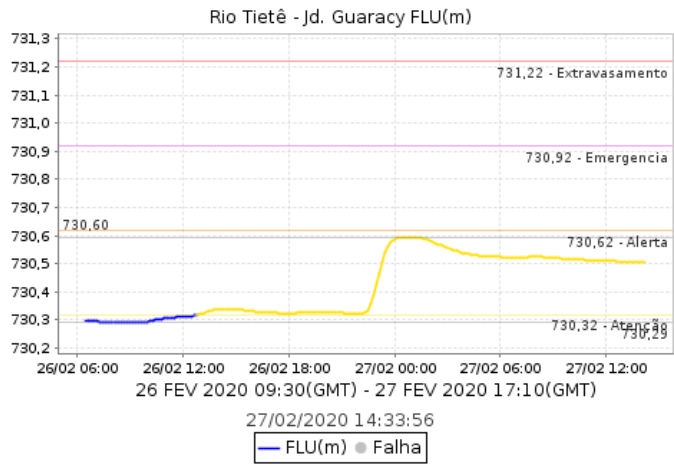

Pontos de Alagamento - CGE

Dia 26/02/2020

26/02/2020 Cidade Ademar (Zona Sul) Local: R. MIGUEL YUNES Referência: AV. NSRA. DE. SABARA Sentido: MARGINAL/INTERLAGOS - ÚNICA Início: 03:23:00 Término: 12:27:00 Observação: Transitável

26/02/2020 Butantã (Zona Oeste) Local: AV. EUSEBIO MATOSO (BUTANTA) Referência: PC JORGE DE LIMA Sentido: CENTRO/BAIRRO - ÚNICA Início: 21:42:00 Término: 00:19:00 Observação: Transitável

26/02/2020 Butantã (Zona Oeste) Local: AV. MAGALHAES DE CASTRO (BUTANTA) Referência: PTE ENG ARY TORRESCURVA DA TRACAO/ Sentido: CASTELO/INTERLAGOS - LOCAL Início: 21:53:00 Término: 22:32:00 Observação: Transitável

26/02/2020 Campo Limpo (Zona Sul) Local: AV. CARLOS CALDEIRA FILHO Referência: RUA JOAQUIM NUNES TEIXEIRA Sentido: AMBOS Início: 21:36:00 Término: 00:00:00 Observação: Intransitável

26/02/2020 Campo Limpo (Zona Sul) Local: AV. CARLOS CALDEIRA FILHO Referência: R. JOAQUIM NUNES TEIXEIRA Sentido: AMBOS - ÚNICA Início: 21:44:00 Término: 22:48:00 Observação: Intransitável

26/02/2020 Campo Limpo (Zona Sul) Local: AV. CARLOS CALDEIRA FILHO Referência: RUA TULIO MUGNAINI Sentido: AMBOS Início: 21:36:00 Término: 00:00:00 Observação: Intransitável

26/02/2020 Capela do Socorro (Zona Sul) Local: AV. JAIR RIBEIRO DA SILVA Referência: PTE. VITORINO GOULART DA SILVA Sentido: CENTRO/BAIRRO - ÚNICA Início: 02:36:00 Término: 07:00:00 Observação: Transitável

26/02/2020 Ipiranga (Zona Sudeste) Local: R. MAJ. LÚCIO DIAS RAMOS Referência: R. DAS. FLORES Sentido: BAIRRO/CENTRO Início: 09:30:00 Término: 12:02:00 Observação: Transitável

26/02/2020 M'Boi Mirim (Zona Sul) Local: AV. MARIA COELHO AGUIAR (JARDIM SAO LUIS) Referência: PC ALCEU AMOROSO LIMA Sentido: AMBOS Início: 21:45:00 Término: 22:17:00 Observação: Intransitável

26/02/2020 Vila Maria/ Vila Guilherme (Zona Norte) Local: AV. SANATORIO (JACANA) Referência: AV EDU CHAVES Sentido: AMBOS - ÚNICA Início: 23:05:00 Término: 23:31:00 Observação: Intransitável

26/02/2020 Vila Maria/ Vila Guilherme (Zona Norte) Local: AV. EDU CHAVES Referência: AV. SANATORIO Sentido: AMBOS Início: 22:56:00 Término: 23:27:00 Observação: Intransitável

26/02/2020 Mooca (Zona Leste) Local: AV. CELSO GARCIA (BELEM) Referência: R SALDANHA MARINHO Sentido: CENTRO/BAIRRO - ÚNICA Início: 21:52:00 Término: 03:47:00 Observação: Transitável

26/02/2020 Mooca (Zona Leste) Local: VD. BRESSER Referência: R. BRESSER Sentido: AMBOS Início: 21:52:00 Término: 01:28:00 Observação: Transitável

26/02/2020 Parelheiros (Zona Sul) Local: ES. DA. COLONIA Referência: ALTURA DO NÚMERO 4099 Sentido: CENTRO/BAIRRO Início: 08:03:00 Término: 08:29:00 Observação: Transitável

26/02/2020 Pinheiros (Zona Oeste) Local: AV. DAS NAÇÕES UNIDAS (ALTO DE PINHEIROS) Referência: R OLIVIA FEDER Sentido: INTERLAGOS/CASTELO - LOCAL Início: 11:06:00 Término: 13:27:00 Observação: Transitável

26/02/2020 Pinheiros (Zona Oeste) Local: AV. DAS NACOES UNIDAS (ALTO DE PINHEIROS) Referência: ALTURA DO NÚMERO 0: JUNTO A INTERLAGOS Sentido: INTERLAGOS/CASTELO - ÚNICA Início: 22:04:00 Término: 22:16:00 Observação: Transitável

26/02/2020 Pinheiros (Zona Oeste) Local: MARGINAL PINHEIROS INTCB (ALTO DE PINHEIROS) Referência: PTE ENG ROBERTO ROSSI ZUCCOLO Sentido: INTERLAGOS/CASTELO - EXPRESSA Início: 21:57:00 Término: 23:58:00 Observação: Transitável

26/02/2020 Pinheiros (Zona Oeste) Local: AV. DAS NACOES UNIDAS (ALTO DE PINHEIROS) Referência: AV PRES JUSCELINO KUBITSCHEK Sentido: INTERLAGOS/CASTELO - LOCAL Início: 21:56:00 Término: 23:59:00 Observação: Transitável

26/02/2020 Pinheiros (Zona Oeste) Local: AV. DAS NACOES UNIDAS (ALTO DE PINHEIROS) Referência: R OLIVIA FEDER Sentido: INTERLAGOS/CASTELO Início: 21:51:00 Término: Observação: Transitável

26/02/2020 Pinheiros (Zona Oeste) Local: AV. DAS. NAÇÕES UNIDAS Referência: R. OLIVIA FEDER Sentido: INTERLAGOS/CASTELO - LOCAL Início: 00:16:00 Término: 03:24:00 Observação: Transitável

26/02/2020 Pinheiros (Zona Oeste) Local: MARGINAL PINHEIROS INTCB Referência: PTE. DO. MORUMBI CAIO POMPEU DE TOLEDO Sentido: INTERLAGOS/CASTELO - EXPRESSA Início: 08:31:00 Término: 10:03:00 Observação: Transitável

26/02/2020 Pinheiros (Zona Oeste) Local: AV. DAS NACOES UNIDAS (ALTO DE PINHEIROS) Referência: PTE ENG ROBERTO ROSSI ZUCCOLO Sentido: INTERLAGOS/CASTELO - LOCAL Início: 21:54:00 Término: 23:58:00 Observação: Intransitável

26/02/2020 Pirituba/Jaraguá (Zona Norte) Local: AV. JORN. PAULO ZINGG Referência: ALTURA DO NÚMERO 1375 Sentido: BAIRRO/CENTRO Início: 09:25:00 Término: 10:21:00 Observação: Transitável

26/02/2020 Santo Amaro (Zona Sul) Local: AV. INTERLAGOS (CAMPO GRANDE) Referência: AC A AV DAS NACOES UNIDAS Sentido: CENTRO/BAIRRO - ÚNICA Início: 23:57:00 Término: 03:22:00 Observação: Transitável

26/02/2020 Santo Amaro (Zona Sul) Local: AV. DAS NACOES UNIDAS (ALTO DE PINHEIROS) Referência: R JAIME DE OLIVEIRA SOUZA Sentido: INTERLAGOS/CASTELO - ÚNICA Início: 21:33:00 Término: 23:19:00 Observação: Transitável

26/02/2020 Santo Amaro (Zona Sul) Local: AV. VITOR MANZINI (SANTO AMARO) Referência: R CRISTALINO ROLIM DE FREITAS Sentido: AMBOS Início: 21:49:00 Término: 23:29:00 Observação: Intransitável

26/02/2020 Santo Amaro (Zona Sul) Local: AV. STO AMARO (CAMPO BELO) Referência: AV ROQUE PETRONI JUNIOR Sentido: AMBOS Início: 21:51:00 Término: 22:26:00 Observação: Intransitável

26/02/2020 Santo Amaro (Zona Sul) Local: AV. WASHINGTON LUIS (CAMPO BELO) Referência: R S LEONIDAS Sentido: CENTRO/BAIRRO - ÚNICA Início: 21:55:00 Término: 23:06:00 Observação: Intransitável

26/02/2020 Santo Amaro (Zona Sul) Local: AV. DAS NACOES UNIDAS (ALTO DE PINHEIROS) Referência: AV MARIO LOPES LEAO Sentido: INTERLAGOS/CASTELO - ÚNICA Início: 22:00:00 Término: 22:31:00 Observação: Intransitável

26/02/2020 Santo Amaro (Zona Sul) Local: AV. DAS NACOES UNIDAS (ALTO DE PINHEIROS) Referência: R ACARI Sentido: INTERLAGOS/CASTELO - LOCAL Início: 22:02:00 Término: 22:32:00 Observação: Intransitável

26/02/2020 Santo Amaro (Zona Sul) Local: AC. A AV DAS NACOES UNIDAS (CAMPO GRANDE) Referência: AV INTERLAGOS Sentido: BAIRRO/CENTRO - ÚNICA Início: 22:05:00 Término: 01:46:00 Observação: Intransitável

26/02/2020 Sé (Centro) Local: AV. MERCÚRIO Referência: PC. S. VITO Sentido: ÚNICO Início: 08:13:00 Término: 09:25:00 Observação: Transitável

26/02/2020 Sé (Centro) Local: AV. RIO BRANCO (REPUBLICA) Referência: AV DUQ DE CAXIAS Sentido: BAIRRO/CENTRO Início: 21:56:00 Término: 22:08:00 Observação: Intransitável

26/02/2020 Sé (Centro) Local: PC. DA BANDEIRA (REPUBLICA) Referência: ALTURA DO NÚMERO 15 Sentido: CENTRO/BAIRRO - ÚNICA Início: 21:53:00 Término: 22:07:00 Observação: Intransitável

26/02/2020 Sé (Centro) Local: R. DA CANTAREIRA (BOM RETIRO) Referência: AV MERCURIO Sentido: UNICO - ÚNICA Início: 21:57:00 Término: 00:23:00 Observação: Transitável

26/02/2020 Sé (Centro) Local: AV. DO. ESTADO Referência: ALTURA DO NÚMERO 3008 Sentido: SANTANA/IPIRANGA Início: 10:40:00 Término: 10:52:00 Observação: Transitável

26/02/2020 Vila Mariana (Zona Sudeste) Local: AV. VINTE E TRES DE MAIO (LIBERDADE) Referência: VD GAL EUCLIDES DE FIGUEIREDO Sentido: SANTANA/AEROPORTO - EXPRESSA Início: 21:49:00 Término: 23:24:00 Observação: Intransitável

26/02/2020 Vila Mariana (Zona Sudeste) Local: AV. ANTONIO J. DE MOURA ANDRADE (ITAIM BIBI) Referência: CV TRIBUNAL DE JUSTICA DO E. SP Sentido: IBIRAPUERA/MARGINAL - ÚNICA Início: 22:08:00 Término: 22:34:00 Observação: Transitável

26/02/2020 Vila Mariana (Zona Sudeste) Local: AV. REPUBLICA DO LIBANO (MOEMA) Referência: AV ANTONIO J. DE MOURA ANDRADE Sentido: AMBOS - ÚNICA Início: 21:48:00 Término: 23:16:00 Observação: Transitável

26/02/2020 Vila Prudente (Zona Leste) Local: AV. PAES DE BARROS (MOOCA) Referência: AV PROF LUIZ IGNACIO ANHAIA MELLO Sentido: AMBOS - ÚNICA Início: 22:22:00 Término: 00:48:00 Observação: Transitável

01/02/2020 Cidade Ademar (Zona Sul) Local: AV. INTERLAGOS Referência: R. ENG. DAGOBERTO SALLES FILHO Sentido: CENTRO/BAIRRO Início: 14:30:00 Término: 15:39:00 Observação: Intransitável

01/02/2020 Cidade Ademar (Zona Sul) Local: AV. INTERLAGOS Referência: R ENG ALLYRIO HUGUENEY DE MATTOS Sentido: CENTRO/BAIRRO Início: 15:28:00 Término: 15:57:00 Observação: Intransitável

03/02/2020 Cidade Ademar (Zona Sul) Local: R. MIGUEL YUNES Referência: AV. NSRA. DE. SABARA Sentido: MARGINAL/INTERLAGOS Início: 00:56:00 Término: 17:10:00 Observação: Transitável

10/02/2020 Cidade Ademar (Zona Sul) Local: R. MIGUEL YUNES Referência: AV. NSRA. DE. SABARA Sentido: AMBOS Início: 07:07:00 Término: 08:02:00 Observação: Transitável

10/02/2020 Cidade Ademar (Zona Sul) Local: R. MIGUEL YUNES Referência: AV. NSRA. DE. SABARA Sentido: AMBOS Início: 07:07:00 Término: 08:02:00 Observação: Transitável

10/02/2020 Cidade Ademar (Zona Sul) Local: R. MIGUEL YUNES Referência: AV. NSRA. DE. SABARA Sentido: MARGINAL/INTERLAGOS Início: 11:39:00 Término: 12:08:00 Observação: Transitável

26/02/2020 Cidade Ademar (Zona Sul) Local: R. MIGUEL YUNES Referência: AV. NSRA. DE. SABARA Sentido: MARGINAL/INTERLAGOS - ÚNICA Início: 03:23:00 Término: 12:27:00 Observação: Transitável

17/02/2020 Aricanduva/ Vila Formosa (Zona Leste) Local: AV. ARICANDUVA (ARICANDUVA) Referência: R DORIVAL LOURENÇO DA SILVA Sentido: MARGINAL/ITAQUERA Início: 17:03:00 Término: 17:35:00 Observação: Intransitável

02/02/2020 Butantã (Zona Oeste) Local: AV. MAGALHAES DE CASTRO Referência: R. PEDRO AVANCINE Sentido: CASTELO/INTERLAGOS - LOCAL Início: 21:42:00 Término: 00:39:00 Observação: Transitável

03/02/2020 Butantã (Zona Oeste) Local: AV. ENG. BILLINGS Referência: PTE. CIDADE UNIVERSITÁRIA - PREFEITO WILLIAM SALEM Sentido: CASTELO/INTERLAGOS Início: 19:42:00 Término: 22:20:00 Observação: Transitável

06/02/2020 Butantã (Zona Oeste) Local: AV. PROF FRANCISCO MORATO (BUTANTA) Referência: PC PAULA MOREIRA Sentido: BAIRRO/CENTRO Início: 15:45:00 Término: 16:13:00 Observação: Transitável

10/02/2020 Butantã (Zona Oeste) Local: R. ALVARENGA Referência: R HILARIO MAGRO JUNIOR Sentido: UNICO Início: 12:08:00 Término: 18:58:00 Observação: Transitável

10/02/2020 Butantã (Zona Oeste) Local: AV. MAGALHAES DE CASTRO (BUTANTA) Referência: PTE ENG ROBERTO ROSSI ZUCCOLO Sentido: CASTELO/INTERLAGOS Início: 05:02:00 Término: 15:59:00 Observação: Intransitável

10/02/2020 Butantã (Zona Oeste) Local: AV. PROF FRANCISCO MORATO (BUTANTÃ) Referência: R JOSE FELIX Sentido: AMBOS Início: 02:38:00 Término: 05:59:00 Observação: Intransitável

10/02/2020 Butantã (Zona Oeste) Local: AV. PIRAJUSSARA (VILA SONIA) Referência: ALTURA DO NÚMERO 3992 Sentido: BAIRRO/CENTRO Início: 02:33:00 Término: 09:02:00 Observação: Intransitável

10/02/2020 Butantã (Zona Oeste) Local: AV. MAGALHAES DE CASTRO Referência: PTE. ENG. ROBERTO ROSSI ZUCCOLO Sentido: CASTELO/INTERLAGOS - LOCAL Início: 06:03:00 Término: 06:29:00 Observação: Intransitável

10/02/2020 Butantã (Zona Oeste) Local: AV. MAGALHÃES DE CASTRO Referência: PTE. ENG. ROBERTO ROSSI ZUCCOLO Sentido: CASTELO/INTERLAGOS - LOCAL Início: 06:03:00 Término: 06:29:00 Observação: Intransitável

10/02/2020 Butantã (Zona Oeste) Local: R. ALVARENGA (BUTANTA) Referência: AV AFRANIO PEIXOTO Sentido: UNICO - ÚNICA Início: 07:39:00 Término: 11:59:00 Observação: Intransitável

10/02/2020 Butantã (Zona Oeste) Local: AV. MIN LAUDO FERREIRA DE CAMARGO (BUTANTA) Referência: R SALVADOR RISOLEU Sentido: RAPOSO/ELISEU - ÚNICA Início: 02:31:00 Término: 03:52:00 Observação: Transitável

10/02/2020 Butantã (Zona Oeste) Local: AV. VALENTIM GENTIL (BUTANTA) Referência: PC VICENTE RODRIGUES Sentido: BAIRRO/CENTRO Início: 07:07:00 Término: 18:04:00 Observação: Transitável

17/02/2020 Butantã (Zona Oeste) Local: AV. PROF FRANCISCO MORATO (BUTANTA) Referência: R MIN EDMUNDO LINS Sentido: AMBOS Início: 16:08:00 Término: 16:38:00 Observação: Transitável

17/02/2020 Butantã (Zona Oeste) Local: AV. PROF FRANCISCO MORATO (BUTANTA) Referência: R JOSE FELIX Sentido: AMBOS Início: 16:05:00 Término: 18:45:00 Observação: Transitável

19/02/2020 Butantã (Zona Oeste) Local: AV. GIOVANNI GRONCHI (JARDIM SAO LUIS) Referência: R DR FRANCISCO THOMAZ DE CARVALHO Sentido: CENTRO/BAIRRO Início: 16:26:00 Término: 17:56:00 Observação: Transitável

24/02/2020 Butantã (Zona Oeste) Local: AV. PROF FRANCISCO MORATO (BUTANTA) Referência: PC PAULA MOREIRA Sentido: BAIRRO/CENTRO Início: 17:50:00 Término: 18:03:00 Observação: Intransitável

25/02/2020 Butantã (Zona Oeste) Local: AV. VITAL BRASIL Referência: AV. CORIFEU DE AZEVEDO MARQUES Sentido: ÚNICO Início: 23:22:00 Término: 03:28:00 Observação: Transitável

26/02/2020 Butantã (Zona Oeste) Local: AV. EUSEBIO MATOSO (BUTANTA) Referência: PC JORGE DE LIMA Sentido: CENTRO/BAIRRO - ÚNICA Início: 21:42:00 Término: 00:19:00 Observação: Transitável

26/02/2020 Butantã (Zona Oeste) Local: AV. MAGALHAES DE CASTRO (BUTANTA) Referência: PTE ENG ARY TORRESCURVA DA TRAIÇAO/ Sentido: CASTELO/INTERLAGOS - LOCAL Início: 21:53:00 Término: 22:32:00 Observação: Transitável

10/02/2020 Campo Limpo (Zona Sul) Local: AV. GIOVANNI GRONCHI (JARDIM SAO LUIS) Referência: AV CARLOS CALDEIRA FILHO Sentido: BAIRRO/CENTRO Início: 01:52:00 Término: 05:50:00 Observação: Transitável

26/02/2020 Campo Limpo (Zona Sul) Local: AV. CARLOS CALDEIRA FILHO Referência: RUA JOAQUIM NUNES TEIXEIRA Sentido: AMBOS Início: 21:36:00 Término: 00:00:00 Observação: Intransitável

26/02/2020 Campo Limpo (Zona Sul) Local: AV. CARLOS CALDEIRA FILHO Referência: R. JOAQUIM NUNES TEIXEIRA Sentido: AMBOS - ÚNICA Início: 21:44:00 Término: 22:48:00 Observação: Intransitável

26/02/2020 Campo Limpo (Zona Sul) Local: AV. CARLOS CALDEIRA FILHO Referência: RUA TULIO MUGNAINI Sentido: AMBOS Início: 21:36:00 Término: 00:00:00 Observação: Intransitável

08/02/2020 Capela do Socorro (Zona Sul) Local: R. PTOLOMEU (SOCORRO) Referência: AV GUARAPIRANGA Sentido: UNICO Início: 17:47:00 Término: 18:27:00 Observação: Transitável

08/02/2020 Capela do Socorro (Zona Sul) Local: AV. ATLÂNTICA (CIDADE DUTRA) Referência: AV BERTA WAITMAN Sentido: BAIRRO/CENTRO Início: 17:40:00 Término: 18:14:00 Observação: Transitável

26/02/2020 Capela do Socorro (Zona Sul) Local: AV. JAIR RIBEIRO DA SILVA Referência: PTE. VITORINO GOULART DA SILVA Sentido: CENTRO/BAIRRO - ÚNICA Início: 02:36:00 Término: 07:00:00 Observação: Transitável

01/02/2020 Casa Verde (Zona Norte) Local: MARGINAL TIETE Referência: PTE DO LIMAO-ADHEMAR F. DA SILVA Sentido: A SENNA/CASTELO B - EXP Início: 15:50:00 Término: 17:33:00 Observação: Transitável

01/02/2020 Casa Verde (Zona Norte) Local: MARGINAL TIETE Referência: PTE DA CASA VERDE-JORN.WALTER ABRAHAO Sentido: A SENNA/CASTELO B - EXP Início: 15:45:00 Término: 17:33:00 Observação: Transitável

01/02/2020 Casa Verde (Zona Norte) Local: MARGINAL TIETE Referência: PTE DO LIMAO-ADHEMAR F. DA SILVA Sentido: A SENNA/CASTELO B - EXPRESSA Início: 20:16:00 Término: 21:51:00 Observação: Transitável

02/02/2020 Casa Verde (Zona Norte) Local: MARGINAL TIETE Referência: PTE DA CASA VERDE-JORN.WALTER ABRAHAO Sentido: A SENNA/CASTELO B - EXPRESSA Início: 17:52:00 Término: 19:05:00 Observação: Transitável

06/02/2020 Casa Verde (Zona Norte) Local: MARGINAL TIETE Referência: PTE DA CASA VERDE-JORN.WALTER ABRAHAO Sentido: A SENNA/CASTELO B - EXP Início: 15:51:00 Término: 16:37:00 Observação: Transitável

06/02/2020 Casa Verde (Zona Norte) Local: MARGINAL TIETE Referência: PTE DO LIMAO-ADHEMAR F. DA SILVA Sentido: A SENNA/CASTELO B - EXP Início: 15:55:00 Término: 16:26:00 Observação: Transitável

10/02/2020 Casa Verde (Zona Norte) Local: AV. NSRA DO O (FREGUESIA DO O) Referência: AV ANTONIO MUNHOZ BONILHA Sentido: AMBOS Início: 03:01:00 Término: 08:19:00 Observação: Intransitável

10/02/2020 Casa Verde (Zona Norte) Local: AV. OTAVIANO ALVES DE LIMA (CASA VERDE) Referência: AC ESQUERDO A PONTE DO LIMAO Sentido: A SENNA/CASTELO B - LOCAL Início: 09:18:00 Término: 09:20:00 Observação: Intransitável

10/02/2020 Casa Verde (Zona Norte) Local: MARGINAL TIETE Referência: PTE DO LIMAO-ADHEMAR F. DA SILVA Sentido: A SENNA/CASTELO B - EXP Início: 09:20:00 Término: 09:21:00 Observação: Intransitável

10/02/2020 Casa Verde (Zona Norte) Local: AV. ANTONIO MUNHOZ BONILHA Referência: AV. NSRA. DO. O Sentido: AMBOS Início: 07:06:00 Término: 13:29:00 Observação: Transitável

10/02/2020 Casa Verde (Zona Norte) Local: R. JACOFER (LIMAO) Referência: R DOMINGOS MARCHETTI Sentido: UNICO - ÚNICA Início: 14:33:00 Término: 14:43:00 Observação: Intransitável

10/02/2020 Casa Verde (Zona Norte) Local: R. DOMINGOS MARCHETTI (LIMAO) Referência: R JOSE PAPATERRA LIMONGI Sentido: AMBOS Início: 14:36:00 Término: 14:47:00 Observação: Intransitável

10/02/2020 Casa Verde (Zona Norte) Local: AV. BRAZ LEME (CASA VERDE) Referência: R DR MELLO NOGUEIRA Sentido: BAIRRO/CENTRO Início: 05:21:00 Término: 05:34:00 Observação: Intransitável

10/02/2020 Casa Verde (Zona Norte) Local: MARGINAL TIETE (CASA VERDE) Referência: PTE FREGUESIA DO O P N RODRIGUES Sentido: A SENNA/CASTELO B - CENTRAL Início: 04:58:00 Término: 05:33:00 Observação: Intransitável

10/02/2020 Casa Verde (Zona Norte) Local: AV. ORDEM E PROGRESSO Referência: PC. DEL. AMOROSO NETO Sentido: AMBOS Início: 04:57:00 Término: 19:47:00 Observação: Intransitável

10/02/2020 Casa Verde (Zona Norte) Local: AV. OTAVIANO ALVES DE LIMA Referência: PTE FREGUESIA DO O P N RODRIGUES Sentido: A SENNA/CASTELO B - LOCAL Início: 04:34:00 Término: 05:33:00 Observação: Intransitável

10/02/2020 Casa Verde (Zona Norte) Local: R. BRAZELISA ALVES DE CARVALHO Referência: ALTURA DO NÚMERO 130: TODA EXTENSÃO Sentido: AMBOS Início: 20:59:00 Término: 00:44:00 Observação: Intransitável

10/02/2020 Casa Verde (Zona Norte) Local: MARGINAL TIETE ASCB EXPRESSA (CASA VERDE) Referência: PTE DO LIMAO-ADHEMAR F. DA SILVA Sentido: A SENNA/CASTELO B - EXP Início: 03:25:00 Término: 09:47:00 Observação: Intransitável

10/02/2020 Casa Verde (Zona Norte) Local: MARGINAL TIETE Referência: PTE DO LIMAO-ADHEMAR F. DA SILVA Sentido: A SENNA/CASTELO B - CENTRAL Início: 09:20:00 Término: 09:21:00 Observação: Intransitável

19/02/2020 Casa Verde (Zona Norte) Local: MARGINAL TIETE Referência: PTE DO LIMAO-ADHEMAR F. DA SILVA Sentido: A SENNA/CASTELO B - EXP Início: 17:16:00 Término: 17:27:00 Observação: Transitável

24/02/2020 Casa Verde (Zona Norte) Local: AV. ANTONIO MUNHOZ BONILHA (LIMAO) Referência: AV NSRA DO O Sentido: AMBOS Início: 17:32:00 Término: 19:13:00 Observação: Transitável

24/02/2020 Casa Verde (Zona Norte) Local: MARGINAL TIETE ASCB EXPRESSA (CASA VERDE) Referência: PTE DO LIMAO-ADHEMAR F. DA SILVA Sentido: A SENNA/CASTELO B - EXPRESSA Início: 17:34:00 Término: 18:51:00 Observação: Transitável

24/02/2020 Casa Verde (Zona Norte) Local: MARGINAL TIETE ASCB EXPRESSA (CASA VERDE) Referência: PTE DO LIMAO-ADHEMAR F. DA SILVA Sentido: A SENNA/CASTELO B - EXPRESSA Início: 17:26:00 Término: 18:51:00 Observação: Transitável

25/02/2020 Casa Verde (Zona Norte) Local: AV. ANTONIO MUNHOZ BONILHA Referência: AV. NSRA. DO. O Sentido: AMBOS Início: 17:54:00 Término: 18:40:00 Observação: Transitável

17/02/2020 Ermelino Matarazzo (Zona Leste) Local: AV. DOM HELDER CAMARA (PENHA) Referência: ALTURA DO NÚMERO 118 Sentido: AMBOS Início: 16:53:00 Término: 17:51:00 Observação: Transitável

10/02/2020 Ipiranga (Zona Sudeste) Local: AV. TERESA CRISTINA Referência: R. TABOR Sentido: BAIRRO/CENTRO - ÚNICA Início: 03:01:00 Término: 03:57:00 Observação: Intransitável

10/02/2020 Ipiranga (Zona Sudeste) Local: AV. TERESA CRISTINA (IPIRANGA) Referência: R TABOR Sentido: AMBOS Início: 03:19:00 Término: 03:51:00 Observação: Transitável

18/02/2020 Ipiranga (Zona Sudeste) Local: AV. DR RICARDO JAFET (IPIRANGA) Referência: R PAULO BREGARO Sentido: SANTOS/S PAULO Início: 18:44:00 Término: 19:00:00 Observação: Intransitável

18/02/2020 Ipiranga (Zona Sudeste) Local: AV. TERESA CRISTINA (IPIRANGA) Referência: R TABOR Sentido: AMBOS Início: 18:32:00 Término: 19:20:00 Observação: Intransitável

18/02/2020 Ipiranga (Zona Sudeste) Local: AV. PROF ABRAAO DE MORAIS (CURSINO) Referência: R RIBEIRO LACERDA Sentido: AMBOS Início: 18:12:00 Término: 19:00:00 Observação: Intransitável

18/02/2020 Ipiranga (Zona Sudeste) Local: AV. PROF ABRAAO DE MORAIS (CURSINO) Referência: R GAL CHAGAS SANTOS Sentido: S PAULO/SANTOS Início: 18:18:00 Término: 19:26:00 Observação: Intransitável

18/02/2020 Ipiranga (Zona Sudeste) Local: AV. DO ESTADO (BOM RETIRO) Referência: AV TERESA CRISTINA Sentido: SANTANA/IPIRANGA - EXP Início: 19:17:00 Término: 19:20:00 Observação: Transitável

18/02/2020 Ipiranga (Zona Sudeste) Local: AV. PROF ABRAAO DE MORAIS (CURSINO) Referência: R IBIRAREMA Sentido: S PAULO/SANTOS Início: 18:20:00 Término: 19:41:00 Observação: Intransitável

18/02/2020 Ipiranga (Zona Sudeste) Local: AV. PROF ABRAAO DE MORAIS (CURSINO) Referência: AV FAGUNDES FILHO Sentido: AMBOS Início: 18:27:00 Término: 19:42:00 Observação: Intransitável

19/02/2020 Ipiranga (Zona Sudeste) Local: AV. DO ESTADO (BOM RETIRO) Referência: AV TERESA CRISTINA Sentido: AMBOS Início: 17:01:00 Término: 17:27:00 Observação: Intransitável

19/02/2020 Ipiranga (Zona Sudeste) Local: PC. LEONOR KAUPA (CURSINO) Referência: AV PROF ABRAAO DE MORAIS Sentido: AMBOS Início: 16:26:00 Término: 17:50:00 Observação: Intransitável

24/02/2020 Ipiranga (Zona Sudeste) Local: R. PRES BATISTA PEREIRA (CAMBUCI) Referência: AV DO ESTADO Sentido: UNICO Início: 17:37:00 Término: 19:50:00 Observação: Intransitável

25/02/2020 Ipiranga (Zona Sudeste) Local: AV. DO ESTADO (BOM RETIRO) Referência: R PRES BATISTA PEREIRA Sentido: AMBOS Início: 18:12:00 Término: 18:40:00 Observação: Intransitável

26/02/2020 Ipiranga (Zona Sudeste) Local: R. MAJ. LÚCIO DIAS RAMOS Referência: R. DAS. FLORES Sentido: BAIRRO/CENTRO Início: 09:30:00 Término: 12:02:00 Observação: Transitável

03/02/2020 Itaquera (Zona Leste) Local: R. SABBADO D'ANGELO Referência: AV. PROF. JOÃO BATISTA CONTI Sentido: AMBOS Início: 07:45:00 Término: 09:01:00 Observação: Transitável

03/02/2020 Itaquera (Zona Leste) Local: AV. JOSE PINHEIRO BORGES Referência: VD. PREF. JOSE CARLOS DE F. FERRAZ Sentido: BAIRRO/CENTRO Início: 05:56:00 Término: 06:34:00 Observação: Transitável

10/02/2020 Itaquera (Zona Leste) Local: AV. JACU PESSEGO N TRABALHADORES Referência: PA. PASCOAL GIANNETTI Sentido: MAUA/A SENNA Início: 11:40:00 Término: 18:44:00 Observação: Transitável

10/02/2020 Itaquera (Zona Leste) Local: AV. JOSE PINHEIRO BORGES Referência: VD. PREF. JOSE CARLOS DE F. FERRAZ Sentido: BAIRRO/CENTRO Início: 05:54:00 Término: 06:21:00 Observação: Transitável

10/02/2020 Jabaquara (Zona Sudeste) Local: AV. MIGUEL ESTEFNO (CURSINO) Referência: R ETR-USCOS Sentido: AMBOS - ÚNICA Início: 05:53:00 Término: 08:46:00 Observação: Intransitável

01/02/2020 Jaçanã/ Tremembé (Zona Norte) Local: AV. SANATÓRIO (JACANA) Referência: AV EDU CHAVES Sentido: AMBOS Início: 20:59:00 Término: 22:30:00 Observação: Intransitável

02/02/2020 Jaçanã/ Tremembé (Zona Norte) Local: AV. EDU CHAVES Referência: ALTURA DO NÚMERO 100 Sentido: AMBOS Início: 22:02:00 Término: 23:51:00 Observação: Transitável

06/02/2020 Jaçanã/ Tremembé (Zona Norte) Local: AV. EDU CHAVES Referência: AV. SANATÓRIO Sentido: AMBOS Início: 16:04:00 Término: 16:49:00 Observação: Intransitável

10/02/2020 Jaçanã/ Tremembé (Zona Norte) Local: R. FRANCISCO INGLES (TREMEMBE) Referência: R JOSE ALVES Sentido: AMBOS - ÚNICA Início: 09:54:00 Término: 13:10:00 Observação: Intransitável

01/02/2020 Lapa (Zona Oeste) Local: AV. POMPEIA Referência: R PALESTRA ITALIA Sentido: POMPEIA/MARGINAL Início: 20:32:00 Término: 20:51:00 Observação: Transitável

01/02/2020 Lapa (Zona Oeste) Local: AV. ELÍSIO CORDEIRO DE SIQUEIRA (JAGUARA) Referência: AV CANDIDO PORTINARI Sentido: AMBOS Início: 16:06:00 Término: 17:13:00 Observação: Intransitável

01/02/2020 Lapa (Zona Oeste) Local: AV. MARQ DE SAO VICENTE Referência: ALTURA DO NÚMERO 1697 Sentido: LAPA/B FUNDA Início: 16:25:00 Término: 17:04:00 Observação: Transitável

01/02/2020 Lapa (Zona Oeste) Local: MARGINAL TIETE Referência: PTE COMUNIDADE HUNGARA Sentido: CASTELO B/A SENNA - EXP Início: 10:34:00 Término: 10:34:00 Observação: Transitável

01/02/2020 Lapa (Zona Oeste) Local: AV. POMPEIA (BARRA FUNDA) Referência: R PALESTRA ITALIA Sentido: POMPEIA/MARGINAL Início: 16:28:00 Término: 16:54:00 Observação: Transitável

01/02/2020 Lapa (Zona Oeste) Local: AV. MARQ. DE. SAO VICENTE Referência: PC. PASCOAL MARTINS Sentido: LAPA/B FUNDA Início: 16:40:00 Término: 16:53:00 Observação: Intransitável

02/02/2020 Lapa (Zona Oeste) Local: R. CAPISTRANO DE ABREU Referência: R. CONSELHEIRO BROTERO Sentido: AMBOS Início: 18:25:00 Término: 19:20:00 Observação: Intransitável

02/02/2020 Lapa (Zona Oeste) Local: MARGINAL TIETE Referência: PTE DA CASA VERDE-JORN.WALTER ABRAHAO Sentido: CASTELO B/A SENNA - CENTRAL Início: 17:38:00 Término: 18:37:00 Observação: Transitável

08/02/2020 Lapa (Zona Oeste) Local: AV. CÂNDIDO PORTINARI Referência: R. PAUVA Sentido: ÚNICO Início: 16:46:00 Término: 17:10:00 Observação: Transitável

10/02/2020 Lapa (Zona Oeste) Local: R. BR. DO. BANANAL Referência: R. VENANCIO AIRES Sentido: UNICO Início: 03:08:00 Término: 04:58:00 Observação: Transitável

10/02/2020 Lapa (Zona Oeste) Local: AV. DR. GASTAO VIDIGAL Referência: AV. MOFARREJ Sentido: AMBOS Início: 21:07:00 Término: 21:17:00 Observação: Transitável

10/02/2020 Lapa (Zona Oeste) Local: AV. ENG BILLINGS Referência: PONTE FEPASA Sentido: CASTELO/INTERLAGOS - LOCAL Início: 11:09:00 Término: 16:44:00 Observação: Intransitável

10/02/2020 Lapa (Zona Oeste) Local: AV. EMB MACEDO SOARES (BARRA FUNDA) Referência: PTE DOS REMEDIOS-CARMEN F. NEVES Sentido: C BRANCO/A SENNA - LOCAL Início: 03:30:00 Término: 09:47:00 Observação: Intransitável

10/02/2020 Lapa (Zona Oeste) Local: R. TAGIPURU (BARRA FUNDA) Referência: R DEP SALVADOR JULIANELLI Sentido: UNICO Início: 03:31:00 Término: 04:16:00 Observação: Intransitável

10/02/2020 Lapa (Zona Oeste) Local: MARGINAL PINHEIROS INTCB (ALTO DE PINHEIROS) Referência: PTE JAGUARE-HIRANT SANAZAR Sentido: INTERLAGOS/CASTELO - LOCAL Início: 03:33:00 Término: 09:08:00 Observação: Intransitável

10/02/2020 Lapa (Zona Oeste) Local: R. TRAJANO (LAPA) Referência: PC MALVIN JONES Sentido: UNICO Início: 03:33:00 Término: 04:16:00 Observação: Transitável

10/02/2020 Lapa (Zona Oeste) Local: AV. RAIMUNDO PEREIRA DE MAGALHAES Referência: R. GAGO COUTINHO Sentido: ÚNICO Início: 20:46:00 Término: 20:41:00 Observação: Transitável

10/02/2020 Lapa (Zona Oeste) Local: AV. EMB MACEDO SOARES Referência: PTE ATILIO FONTANA Sentido: C BRANCO/A SENNA - CENTRAL Início: 04:02:00 Término: 04:06:00 Observação: Intransitável

10/02/2020 Lapa (Zona Oeste) Local: AV. EMB MACEDO SOARES (BARRA FUNDA) Referência: PTE ATILIO FONTANA Sentido: C BRANCO/A SENNA - LOCAL Início: 06:22:00 Término: 19:52:00 Observação: Intransitável

10/02/2020 Lapa (Zona Oeste) Local: MARGINAL TIETE Referência: PTE ATILIO FONTANA Sentido: A SENNA/CASTELO B - LOCAL Início: 09:35:00 Término: 19:50:00 Observação: Intransitável

10/02/2020 Lapa (Zona Oeste) Local: MARGINAL TIETE Referência: PTE ATILIO FONTANA Sentido: A SENNA/CASTELO B - EXP Início: 09:37:00 Término: 09:45:00 Observação: Intransitável

10/02/2020 Lapa (Zona Oeste) Local: AV. MARQ. DE. SAO VICENTE Referência: R. FRANCISCO LUIZ DE SOUZA JUNIOR Sentido: AMBOS Início: 09:37:00 Término: 09:45:00 Observação: Transitável

10/02/2020 Lapa (Zona Oeste) Local: PC. LUIZ CARLOS MESQUITA Referência: AV. ANTARTICA Sentido: AMBOS Início: 09:40:00 Término: 13:45:00 Observação: Transitável

10/02/2020 Lapa (Zona Oeste) Local: AV. EMB MACEDO SOARES (BARRA FUNDA) Referência: PTE COMUNIDADE HUNGARA Sentido: C BRANCO/A SENNA - LOCAL Início: 09:50:00 Término: 09:51:00 Observação: Intransitável

10/02/2020 Lapa (Zona Oeste) Local: MARGINAL TIETE Referência: PTE COMUNIDADE HUNGARA Sentido: CASTELO B/A SENNA - EXP Início: 09:51:00 Término: 19:45:00 Observação: Intransitável

10/02/2020 Lapa (Zona Oeste) Local: AV. ORDEM E PROGRESSO (CASA VERDE) Referência: ALTURA DO NÚMERO 247: JUNTO A RUA SAMARITA Sentido: SUMARÉ/LIMÃO Início: 02:53:00 Término: 19:46:00 Observação: Transitável

10/02/2020 Lapa (Zona Oeste) Local: MARGINAL PINHEIROS Referência: PONTE FEPASA Sentido: CASTELO/INTERLAGOS - EXP Início: 11:06:00 Término: 11:07:00 Observação: Intransitável

10/02/2020 Lapa (Zona Oeste) Local: AV. MARQ DE SAO VICENTE Referência: AV THOMAS EDISON Sentido: LAPA/B FUNDA Início: 07:24:00 Término: 18:09:00 Observação: Intransitável

10/02/2020 Lapa (Zona Oeste) Local: R. BR DO BANANAL (PERDIZES) Referência: R CLELIA Sentido: UNICO Início: 03:05:00 Término: 16:45:00 Observação: Intransitável

10/02/2020 Lapa (Zona Oeste) Local: R. CLELIA (BARRA FUNDA) Referência: R JEROAQUARA Sentido: UNICO Início: 03:06:00 Término: 04:41:00 Observação: Intransitável

10/02/2020 Lapa (Zona Oeste) Local: AV. MARQ DE SAO VICENTE (BARRA FUNDA) Referência: PC PASCOAL MARTINS Sentido: LAPA/B FUNDA Início: 03:07:00 Término: 03:31:00 Observação: Transitável

10/02/2020 Lapa (Zona Oeste) Local: R. ROBERT BOSCH (BARRA FUNDA) Referência: PC PASCOAL MARTINS Sentido: AMBOS Início: 03:08:00 Término: 03:09:00 Observação: Intransitável

10/02/2020 Lapa (Zona Oeste) Local: AV. POMPEIA (BARRA FUNDA) Referência: R PALESTRA ITÁLIA Sentido: AMBOS Início: 03:10:00 Término: 04:16:00 Observação: Intransitável

10/02/2020 Lapa (Zona Oeste) Local: AV. ELISIO CORDEIRO DE SIQUEIRA (JAGUARA) Referência: VIA ANHANGUERA Sentido: AMBOS Início: 03:15:00 Término: 06:55:00 Observação: Intransitável

10/02/2020 Lapa (Zona Oeste) Local: AV. ESCOLA POLITECNICA Referência: AV. TORRES DE OLIVEIRA Sentido: MARGINAL/RAPOSO Início: 13:14:00 Término: 19:37:00 Observação: Transitável

10/02/2020 Lapa (Zona Oeste) Local: AV. ERMANO MARCHETTI (BARRA FUNDA) Referência: R DO CURTUME Sentido: AMBOS Início: 05:14:00 Término: 18:04:00 Observação: Transitável

10/02/2020 Lapa (Zona Oeste) Local: AV. ESCOLA POLITECNICA Referência: AV. TORRES DE OLIVEIRA Sentido: AMBOS Início: 13:20:00 Término: 14:42:00 Observação: Transitável

10/02/2020 Lapa (Zona Oeste) Local: MARGINAL TIETE (BARRA FUNDA) Referência: PTE DO LIMA-ADHEMAR F. DA SILVA Sentido: CASTELO B/A SENNA - EXP Início: 05:35:00 Término: 09:13:00 Observação: Intransitável

10/02/2020 Lapa (Zona Oeste) Local: AV. THOMAS EDISON (BARRA FUNDA) Referência: R QUIRINO DOS SANTOS Sentido: UNICO Início: 14:01:00 Término: 14:21:00 Observação: Intransitável

10/02/2020 Lapa (Zona Oeste) Local: AV. MARQ. DE. SAO VICENTE Referência: R. FRANCISCO LUIZ DE SOUZA JUNIOR Sentido: AMBOS Início: 05:55:00 Término: 18:09:00 Observação: Transitável

10/02/2020 Lapa (Zona Oeste) Local: R. JOAQUIM MANUEL DE MACEDO (BARRA FUNDA) Referência: R DO BOSQUE Sentido: UNICO Início: 14:05:00 Término: 14:29:00 Observação: Intransitável

10/02/2020 Lapa (Zona Oeste) Local: AV. EMB MACEDO SOARES (BARRA FUNDA) Referência: PTE ATILIO FONTANA Sentido: C BRANCO/A SENNA - LOCAL Início: 06:22:00 Término: 19:52:00 Observação: Intransitável

10/02/2020 Lapa (Zona Oeste) Local: AV. DR. GASTAO VIDIGAL Referência: AV. MOFARREJ Sentido: AMBOS Início: 06:04:00 Término: 01:14:00 Observação: Intransitável

10/02/2020 Lapa (Zona Oeste) Local: R. JOSE GOMES FALCAO (BARRA FUNDA) Referência: AV MARQ DE SAO VICENTE Sentido: UNICO Início: 14:12:00 Término: 18:08:00 Observação: Intransitável

10/02/2020 Lapa (Zona Oeste) Local: MARGINAL TIETE Referência: PTE ATILIO FONTANA Sentido: CASTELO B/A SENNA - EXP Início: 04:26:00 Término: 16:52:00 Observação: Intransitável

10/02/2020 Lapa (Zona Oeste) Local: AV. EMB MACEDO SOARES Referência: PTE DO PIQUERI JOELMIR BETING Sentido: C BRANCO/A SENNA - LOCAL Início: 04:27:00 Término: 18:10:00 Observação: Intransitável

10/02/2020 Lapa (Zona Oeste) Local: AV. EMB MACEDO SOARES (BARRA FUNDA) Referência: PTE ATILIO FONTANA Sentido: C BRANCO/A SENNA - LOCAL Início: 04:29:00 Término: 04:35:00 Observação: Transitável

10/02/2020 Lapa (Zona Oeste) Local: AV. ENG BILLINGS Referência: PTE JAGUARE-HIRANT SANAZAR Sentido: CASTELO/INTERLAGOS - EXP Início: 04:41:00 Término: 05:32:00 Observação: Intransitável

10/02/2020 Lapa (Zona Oeste) Local: AV. ENG BILLINGS Referência: PTE JAGUARE-HIRANT SANAZAR Sentido: CASTELO/INTERLAGOS - LOCAL Início: 04:42:00 Término: 12:31:00 Observação: Intransitável

10/02/2020 Lapa (Zona Oeste) Local: AV. DAS NACOES UNIDAS Referência: PTE JAGUARE-HIRANT SANAZAR Sentido: INTERLAGOS/CASTELO - LOCAL Início: 04:45:00 Término: 00:41:00 Observação: Intransitável

10/02/2020 Lapa (Zona Oeste) Local: MARGINAL TIETE (BARRA FUNDA) Referência: PTE DO PIQUERI JOELMIR BETING Sentido: CASTELO B/A SENNA - CENTRAL Início: 04:51:00 Término: 18:11:00 Observação: Intransitável

10/02/2020 Lapa (Zona Oeste) Local: AV. PRES CASTELO BRANCO Referência: PTE DO LIMAO-ADHEMAR F. DA SILVA Sentido: CASTELO B/A SENNA - LOCAL Início: 06:46:00 Término: 19:54:00 Observação: Intransitável

10/02/2020 Lapa (Zona Oeste) Local: MARGINAL PINHEIROS Referência: PTE JAGUARE-HIRANT SANAZAR Sentido: INTERLAGOS/CASTELO - EXPRESSA Início: 04:54:00 Término: 05:32:00 Observação: Intransitável

11/02/2020 Lapa (Zona Oeste) Local: MARGINAL TIETE CBAS EXPRESSA (BARRA FUNDA) Referência: PTE DOS REMÉDIOS-CARMEN F. NEVES Sentido: CASTELO B/A SENNA - LOCAL Início: 06:49:00 Término: 08:18:00 Observação: Transitável

11/02/2020 Lapa (Zona Oeste) Local: AV. MOFARREJ (VILA LEOPOLDINA) Referência: R HASSIB MOFARREJ / AV DR GASTAO VIDIGAL Sentido: AMBOS Início: 01:20:00 Término: 08:04:00 Observação: Intransitável

11/02/2020 Lapa (Zona Oeste) Local: AV. DAS. NAÇÕES UNIDAS Referência: PTE. DOS. REMÉDIOS-CARMEN F. NEVES Sentido: INTERLAGOS/CASTELO - LOCAL Início: 04:46:00 Término: 05:53:00 Observação: Transitável

19/02/2020 Lapa (Zona Oeste) Local: R. NORMA DE LUCA Referência: AV. NICOLAS BOER Sentido: AMBOS Início: 16:16:00 Término: 16:37:00 Observação: Transitável

24/02/2020 Lapa (Zona Oeste) Local: AV. POMPEIA (BARRA FUNDA) Referência: R PALESTRA ITALIA Sentido: AMBOS Início: 17:30:00 Término: 19:15:00 Observação: Transitável

24/02/2020 Lapa (Zona Oeste) Local: MARGINAL TIETE CBAS CENTRAL (BARRA FUNDA) Referência: PTE DOS REMEDIOS-CARMEN F. NEVES Sentido: CASTELO B/A SENNA - CENTRAL Início: 18:31:00 Término: 18:50:00 Observação: Intransitável

24/02/2020 Lapa (Zona Oeste) Local: PC. PASCOAL MARTINS (BARRA FUNDA) Referência: ALTURA DO NÚMERO 0 Sentido: CENTRO/BAIRRO Início: 17:26:00 Término: 18:11:00 Observação: Intransitável

25/02/2020 Lapa (Zona Oeste) Local: PC. PASCOAL MARTINS (BARRA FUNDA) Referência: R ADALBERTO KEMENY Sentido: ÚNICO Início: 18:03:00 Término: 18:37:00 Observação: Intransitável

02/02/2020 M'Boi Mirim (Zona Sul) Local: R. JOAO ALFREDO Referência: PC. DOM. FRANCISCO DE SOUSA Sentido: AMBOS Início: 12:52:00 Término: 13:21:00 Observação: Transitável

02/02/2020 M'Boi Mirim (Zona Sul) Local: AV. VITOR MANZINI Referência: R. ELIAS ANTONIO ZOGBI Sentido: CENTRO/BAIRRO Início: 19:25:00 Término: 20:11:00 Observação: Transitável

08/02/2020 M'Boi Mirim (Zona Sul) Local: AV. GUARAPIRANGA (JARDIM SAO LUIS) Referência: ALTURA DO NÚMERO 860 Sentido: BAIRRO/CENTRO Início: 17:43:00 Término: 18:28:00 Observação: Transitável

10/02/2020 M'Boi Mirim (Zona Sul) Local: AV. MARIA COELHO AGUIAR (JARDIM SAO LUIS) Referência: PC ALCEU AMOROSO LIMA Sentido: CENTRO/BAIRRO Início: 01:57:00 Término: 03:52:00 Observação: Intransitável

10/02/2020 M'Boi Mirim (Zona Sul) Local: AV. VITOR MANZINI Referência: R. JOAO ALFREDO Sentido: BAIRRO/CENTRO Início: 07:52:00 Término: 12:03:00 Observação: Transitável

26/02/2020 M'Boi Mirim (Zona Sul) Local: AV. MARIA COELHO AGUIAR (JARDIM SAO LUIS) Referência: PC ALCEU AMOROSO LIMA Sentido: AMBOS Início: 21:45:00 Término: 22:17:00 Observação: Intransitável

06/02/2020 Vila Maria/ Vila Guilherme (Zona Norte) Local: R. CHICO PONTES Referência: ALTURA DO NÚMERO 1405 Sentido: ÚNICO Início: 15:51:00 Término: 16:04:00 Observação: Transitável

06/02/2020 Vila Maria/ Vila Guilherme (Zona Norte) Local: AV. EDUC PAULO FREIRE (VILA MARIA) Referência: R DA BARACELA Sentido: AMBOS Início: 16:42:00 Término: 19:13:00 Observação: Transitável

06/02/2020 Vila Maria/ Vila Guilherme (Zona Norte) Local: R. JOAO VENTURA BATISTA Referência: R. DONA. SANTA VELOSO Sentido: BAIRRO/CENTRO Início: 18:17:00 Término: 18:43:00 Observação: Transitável

06/02/2020 Vila Maria/ Vila Guilherme (Zona Norte) Local: R. CHICO PONTES (VILA GUILHERME) Referência: AV GUILHERME Sentido: AMBOS Início: 16:29:00 Término: 16:59:00 Observação: Intransitável

10/02/2020 Vila Maria/ Vila Guilherme (Zona Norte) Local: MARGINAL TIETE ASCB EXPRESSA (CASA VERDE) Referência: PTE PRES JÂNIO QUADROS Sentido: A SENNA/CASTELO B - EXPRESSA Início: 06:00:00 Término: 19:22:00 Observação: Intransitável

10/02/2020 Vila Maria/ Vila Guilherme (Zona Norte) Local: MARGINAL TIETE ASCB CENTRAL (CASA VERDE) Referência: PTE PRES JÂNIO QUADROS Sentido: A SENNA/CASTELO B - EXPRESSA Início: 05:59:00 Término: 09:08:00 Observação: Intransitável

10/02/2020 Vila Maria/ Vila Guilherme (Zona Norte) Local: AV. MORVAN DIAS DE FIGUEIREDO (PENHA) Referência: PTE PRES DUTRA Sentido: A SENNA/CASTELO B Início: 05:26:00 Término: 19:44:00 Observação: Transitável

10/02/2020 Vila Maria/ Vila Guilherme (Zona Norte) Local: MARGINAL TIETE ASCB EXPRESSA (CASA VERDE) Referência: PTE PRES JANIO QUADROS Sentido: A SENNA/CASTELO B - EXPRESSA Início: 06:00:00 Término: 19:22:00 Observação: Intransitável

10/02/2020 Vila Maria/ Vila Guilherme (Zona Norte) Local: AV. JOAQUINA RAMALHO Referência: R. ROGACIANO Sentido: BAIRRO/CENTRO Início: 19:42:00 Término: 01:34:00 Observação: Intransitável

10/02/2020 Vila Maria/ Vila Guilherme (Zona Norte) Local: AV. MORVAN DIAS DE FIGUEIREDO Referência: PTE ARICANDUVA-DR.MIGUEL ARRAES Sentido: A SENNA/CASTELO B - LOCAL Início: 06:52:00 Término: 18:26:00 Observação: Intransitável

10/02/2020 Vila Maria/ Vila Guilherme (Zona Norte) Local: R ITAÚNA Referência: ALTURA DO NUMERO 548 Sentido: UNICO Início: 10:20:00 Término: 17:44:00 Observação: Transitável

10/02/2020 Vila Maria/ Vila Guilherme (Zona Norte) Local: R. SERAPHIM DE CARVALHO (VILA GUILHERME) Referência: R PAULO MALLET Sentido: AMBOS Início: 20:21:00 Término: 01:22:00 Observação: Intransitável

10/02/2020 Vila Maria/ Vila Guilherme (Zona Norte) Local: R. JOSE BERNARDO PINTO (VILA GUILHERME) Referência: R CEL MARQUES RIBEIRO Sentido: AMBOS Início: 20:56:00 Término: 00:45:00 Observação: Intransitável

11/02/2020 Vila Maria/ Vila Guilherme (Zona Norte) Local: R. JOAO VENTURA BATISTA (VILA GUILHERME) Referência: R GIPOIA Sentido: ÚNICO Início: 07:29:00 Término: 09:52:00 Observação: Transitável

17/02/2020 Vila Maria/ Vila Guilherme (Zona Norte) Local: AV. BANDEIRANTES DO SUL (VILA MARIA) Referência: R ARENAL Sentido: ÚNICO Início: 17:51:00 Término: 18:54:00 Observação: Intransitável

26/02/2020 Vila Maria/ Vila Guilherme (Zona Norte) Local: AV. SANATORIO (JACANA) Referência: AV EDU CHAVES Sentido: AMBOS - ÚNICA Início: 23:05:00 Término: 23:31:00 Observação: Intransitável

26/02/2020 Vila Maria/ Vila Guilherme (Zona Norte) Local: AV. EDU CHAVES Referência: AV. SANATORIO Sentido: AMBOS Início: 22:56:00 Término: 23:27:00 Observação: Intransitável

01/02/2020 Mooca (Zona Leste) Local: AV. CELSO GARCIA (BELEM) Referência: R SALDANHA MARINHO Sentido: CENTRO/BAIRRO Início: 15:56:00 Término: 18:29:00 Observação: Transitável

01/02/2020 Mooca (Zona Leste) Local: AV. SALIM FARAH MALUF Referência: R DEMETRIO RIBEIRO Sentido: MARGINAL/V PRUDENTE - EXP Início: 20:34:00 Término: 23:36:00 Observação: Transitável

01/02/2020 Mooca (Zona Leste) Local: AV. ALCANTARA MACHADO (BELEM) Referência: VD GUADALAJARA Sentido: AMBOS - ÚNICA Início: 20:13:00 Término: 20:50:00 Observação: Transitável

01/02/2020 Mooca (Zona Leste) Local: MARGINAL TIETE CBAS EXPRESSA (BARRA FUNDA) Referência: PTE PRES JANIO QUADROS Sentido: CASTELO B/A SENNA - EXPRESSA Início: 19:53:00 Término: 21:51:00 Observação: Transitável

02/02/2020 Mooca (Zona Leste) Local: AV. ALCANTARA MACHADO Referência: R. WANDENKOLK Sentido: AMBOS - EXPA Início: 03:15:00 Término: 13:21:00 Observação: Transitável

03/02/2020 Mooca (Zona Leste) Local: AV. CELSO GARCIA Referência: R. SALDANHA MARINHO Sentido: CENTRO/BAIRRO - CORREDOR DE ÔNIBUS Início: 10:37:00 Término: 12:48:00 Observação: Transitável

03/02/2020 Mooca (Zona Leste) Local: AV. CELSO GARCIA Referência: R. JOSE DE ALENCAR Sentido: CENTRO/BAIRRO - CORREDOR DE ÔNIBUS Início: 10:39:00 Término: 12:45:00 Observação: Transitável

06/02/2020 Mooca (Zona Leste) Local: AV. CRUZEIRO DO SUL (BOM RETIRO) Referência: ALTURA DO NÚMERO 400 Sentido: IPIRANGA/SANTANA - ÚNICA Início: 18:19:00 Término: 20:25:00 Observação: Transitável

10/02/2020 Mooca (Zona Leste) Local: AV. ALCANTARA MACHADO Referência: VD. GUADALAJARA Sentido: AMBOS Início: 04:06:00 Término: 06:02:00 Observação: Transitável

10/02/2020 Mooca (Zona Leste) Local: AV. SALIM FARAH MALUF Referência: R. DEMETRIO RIBEIRO Sentido: MARGINAL/V PRUDENTE Início: 12:25:00 Término: 14:07:00 Observação: Intransitável

10/02/2020 Mooca (Zona Leste) Local: R. MARIA DOMITILA Referência: ALTURA DO NÚMERO 88 Sentido: AMBOS Início: 09:02:00 Término: 17:50:00 Observação: Transitável

10/02/2020 Mooca (Zona Leste) Local: AV. CRUZEIRO DO SUL Referência: ALTURA DO NÚMERO 400 Sentido: IPIRANGA/SANTANA Início: 19:38:00 Término: 09:59:00 Observação: Intransitável

10/02/2020 Mooca (Zona Leste) Local: R. JOSE DE ALENCAR Referência: AV. CELSO GARCIA Sentido: BAIRRO/CENTRO Início: 07:30:00 Término: 08:09:00 Observação: Transitável

10/02/2020 Mooca (Zona Leste) Local: R. DR ALVARES RUBIAO (TATUAPE) Referência: ES VELHA DA PENHA Sentido: AMBOS - ÚNICA Início: 10:48:00 Término: 17:44:00 Observação: Transitável

10/02/2020 Mooca (Zona Leste) Local: AV. ALCANTARA MACHADO (BELEM) Referência: R DR FOMM Sentido: CENTRO/BAIRRO Início: 03:29:00 Término: 04:06:00 Observação: Intransitável

11/02/2020 Mooca (Zona Leste) Local: AV. CRUZEIRO DO SUL Referência: ALTURA DO NÚMERO 400 Sentido: IPIRANGA/SANTANA Início: 08:19:00 Término: 08:44:00 Observação: Transitável

16/02/2020 Mooca (Zona Leste) Local: AV. ALCANTARA MACHADO Referência: R ANDRE DE LEAO Sentido: CENTRO/BAIRRO Início: 18:44:00 Término: 20:19:00 Observação: Transitável

16/02/2020 Mooca (Zona Leste) Local: R. MELO FREIRE Referência: R. ANTONIO DE BARROS Sentido: AMBOS Início: 15:02:00 Término: 15:41:00 Observação: Transitável

17/02/2020 Mooca (Zona Leste) Local: PC. MAJ GUILHERME RUDGE (BELEM) Referência: AV CELSO GARCIA Sentido: AMBOS Início: 16:25:00 Término: 17:34:00 Observação: Intransitável

17/02/2020 Mooca (Zona Leste) Local: R. DR ALVARES RUBIAO (TATUAPE) Referência: ES VELHA DA PENHA Sentido: ÚNICO Início: 17:12:00 Término: 17:31:00 Observação: Intransitável

17/02/2020 Mooca (Zona Leste) Local: AV. CELSO GARCIA (BELEM) Referência: R JOSE DE ALENCAR Sentido: CENTRO/BAIRRO Início: 17:08:00 Término: 17:27:00 Observação: Transitável

17/02/2020 Mooca (Zona Leste) Local: AV. ALCANTARA MACHADO (BELEM) Referência: AV ALVARO RAMOS Sentido: CENTRO/BAIRRO Início: 16:36:00 Término: 17:08:00 Observação: Intransitável

17/02/2020 Mooca (Zona Leste) Local: AV. CELSO GARCIA (BELEM) Referência: R SALDANHA MARINHO Sentido: CENTRO/BAIRRO Início: 16:25:00 Término: 17:34:00 Observação: Intransitável

18/02/2020 Mooca (Zona Leste) Local: AV. CELSO GARCIA (BELEM) Referência: R SALDANHA MARINHO Sentido: CENTRO/BAIRRO Início: 18:38:00 Término: 19:52:00 Observação: Transitável

20/02/2020 Mooca (Zona Leste) Local: AV. CELSO GARCIA Referência: R. SALDANHA MARINHO Sentido: CENTRO/BAIRRO Início: 12:37:00 Término: 13:52:00 Observação: Transitável

20/02/2020 Mooca (Zona Leste) Local: R. MELO FREIRE (TATUAPE) Referência: R ANTONIO DE BARROS Sentido: AMBOS Início: 15:56:00 Término: 16:28:00 Observação: Transitável

20/02/2020 Mooca (Zona Leste) Local: AV. ALCANTARA MACHADO (BELEM) Referência: R WANDENKOLK Sentido: AMBOS - EXPRESSA Início: 13:12:00 Término: 13:54:00 Observação: Transitável

20/02/2020 Mooca (Zona Leste) Local: MARGINAL TIETE CBAS EXPRESSA Referência: PTE. CRUZEIRO DO SUL-JORN ARY SILVA Sentido: CASTELO B/A SENNA - EXPRESSA Início: 13:06:00 Término: 15:20:00 Observação: Transitável

20/02/2020 Mooca (Zona Leste) Local: AV. CELSO GARCIA (BELEM) Referência: R PIMENTA BUENO Sentido: CENTRO/BAIRRO Início: 15:46:00 Término: 16:29:00 Observação: Intransitável

20/02/2020 Mooca (Zona Leste) Local: AV. CELSO GARCIA (BELEM) Referência: R SALDANHA MARINHO Sentido: CENTRO/BAIRRO Início: 15:44:00 Término: 16:28:00 Observação: Intransitável

20/02/2020 Mooca (Zona Leste) Local: AV. CELSO GARCIA (BELEM) Referência: R FILIPE CAMARAO Sentido: CENTRO/BAIRRO Início: 15:50:00 Término: 16:29:00 Observação: Transitável

24/02/2020 Mooca (Zona Leste) Local: AV. CELSO GARCIA (BELEM) Referência: R SALDANHA MARINHO Sentido: CENTRO/BAIRRO Início: 18:02:00 Término: 19:48:00 Observação: Intransitável

24/02/2020 Mooca (Zona Leste) Local: AV. CELSO GARCIA (BELEM) Referência: PC MAJ GUILHERME RUDGE / R PIMENTA BUENO Sentido: CENTRO/BAIRRO Início: 18:13:00 Término: 18:17:00 Observação: Transitável

25/02/2020 Mooca (Zona Leste) Local: VD. DO GLICÉRIO (BRAS) Referência: AV ALCÂNTARA MACHADO Sentido: LAPA/PENHA - ÚNICA Início: 22:01:00 Término: 04:31:00 Observação: Transitável

25/02/2020 Mooca (Zona Leste) Local: AV. ALCÂNTARA MACHADO (BELEM) Referência: R WANDENKOLK Sentido: AMBOS Início: 18:28:00 Término: 18:45:00 Observação: Transitável

26/02/2020 Mooca (Zona Leste) Local: AV. CELSO GARCIA (BELEM) Referência: R SALDANHA MARINHO Sentido: CENTRO/BAIRRO - ÚNICA Início: 21:52:00 Término: 03:47:00 Observação: Transitável

26/02/2020 Mooca (Zona Leste) Local: VD. BRESSER Referência: R. BRESSER Sentido: AMBOS Início: 21:52:00 Término: 01:28:00 Observação: Transitável

03/02/2020 São Miguel Paulista (Zona Leste) Local: AV. BRÁS DA ROCHA CARDOSO (JARDIM HELENA) Referência: Sentido: BAIRRO/CENTRO Início: 10:17:00 Término: 16:40:00 Observação: Transitável

05/02/2020 São Miguel Paulista (Zona Leste) Local: AV. BRAZ DA ROCHA CARDOSO Referência: PTE. DA VILA ANY Sentido: AMBOS Início: 15:42:00 Término: 19:00:00 Observação: Intransitável

03/02/2020 Parelheiros (Zona Sul) Local: R. JOSE ROSCHEL RODRIGUES Referência: ES ECOTURIS-
TICA DE PARELHEIROS Sentido: CENTRO/BAIRRO Início: 02:07:00 Término: 11:17:00 Observação:
Intransitável

10/02/2020 Parelheiros (Zona Sul) Local: R. NACIP HAYDAN Referência: ALTURA DO NÚMERO 0
Sentido: BAIRRO/CENTRO Início: 08:30:00 Término: 08:48:00 Observação: Transitável

10/02/2020 Parelheiros (Zona Sul) Local: ES. DA. COLONIA Referência: ALTURA DO NÚMERO 3074
Sentido: CENTRO/BAIRRO Início: 08:52:00 Término: 09:53:00 Observação: Transitável

26/02/2020 Parelheiros (Zona Sul) Local: ES. DA. COLONIA Referência: ALTURA DO NÚMERO 4099
Sentido: CENTRO/BAIRRO Início: 08:03:00 Término: 08:29:00 Observação: Transitável

10/02/2020 Penha (Zona Leste) Local: AV. AIRTON PRETINI (PENHA) Referência: VD ENG ALBERTO
BADRA Sentido: CENTRO/BAIRRO - ÚNICA Início: 06:45:00 Término: 17:37:00 Observação: Intransitável

10/02/2020 Penha (Zona Leste) Local: AV. CDSSA ELISABETH DE ROBIANO (BELEM) Referência:
PTE ARICANDUVA-DR.MIGUEL ARRAES Sentido: CASTELO B/A SENNA - LOCAL Início: 06:26:00
Término: 18:25:00 Observação: Intransitável

10/02/2020 Penha (Zona Leste) Local: MARGINAL TIETE CBAS EXPRESSA (BARRA FUNDA) Referência:
PTE ARICANDUVA-DR.MIGUEL ARRAES Sentido: CASTELO B/A SENNA - EXPRESSA Início: 06:27:00
Término: 19:45:00 Observação: Intransitável

10/02/2020 Penha (Zona Leste) Local: AV. AIRTON PRETINI (PENHA) Referência: PTE ARICANDUVA-
DR.MIGUEL ARRAES Sentido: AMBOS Início: 07:15:00 Término: 07:58:00 Observação: Transitável

17/02/2020 Penha (Zona Leste) Local: AV. CD DE FRONTIN (CARRAO) Referência: R JOAQUIM
MARRA Sentido: CENTRO/BAIRRO Início: 16:46:00 Término: 17:27:00 Observação: Intransitável

17/02/2020 Penha (Zona Leste) Local: R. ALVINOPOLIS (PENHA) Referência: R EVANS Sentido:
BAIRRO/CENTRO - TRANSPOSIÇÃO LOCAL/EXP Início: 16:56:00 Término: 17:23:00 Observação:
Intransitável

17/02/2020 Penha (Zona Leste) Local: R. ARQ HEITOR DE MELO (CARRÃO) Referência: PC ADELMAR
TAVARES Sentido: AMBOS Início: 17:22:00 Término: 18:04:00 Observação: Transitável

20/02/2020 Penha (Zona Leste) Local: AV. CD DE FRONTIN (CARRAO) Referência: R JOAQUIM
MARRA Sentido: CENTRO/BAIRRO Início: 16:01:00 Término: 16:32:00 Observação: Intransitável

01/02/2020 Pinheiros (Zona Oeste) Local: AV. CANDIDO PORTINARI Referência: PC. FENELON
GUEDES PEREIRA Sentido: AMBOS Início: 15:50:00 Término: 16:09:00 Observação: Transitável

02/02/2020 Pinheiros (Zona Oeste) Local: MARGINAL PINHEIROS Referência: PTE OCTAVIO FRIAS DE
OLIVEIRA Sentido: INTERLAGOS/CASTELO Início: 22:22:00 Término: 03:42:00 Observação: Transitável

02/02/2020 Pinheiros (Zona Oeste) Local: MARGINAL PINHEIROS Referência: PTE. ENG. ARY TORRES
Sentido: INTERLAGOS/CASTELO - EXP Início: 21:41:00 Término: 03:43:00 Observação: Transitável

02/02/2020 Pinheiros (Zona Oeste) Local: MARGINAL PINHEIROS Referência: PTE ENG ROBERTO
ROSSI ZUCCOLO// R OLIVIA FEDER/ Sentido: INTERLAGOS/CASTELO - LOCAL Início: 20:03:00
Término: 03:44:00 Observação: Transitável

03/02/2020 Pinheiros (Zona Oeste) Local: AV. DAS. NAÇÕES UNIDAS Referência: R. OLIVIA FEDER
Sentido: INTERLAGOS/CASTELO - LOCAL Início: 17:45:00 Término: 22:02:00 Observação: Transitável

09/02/2020 Pinheiros (Zona Oeste) Local: AV. BRIG. LUIS ANTONIO Referência: ALTURA DO NÚMERO
4468 Sentido: CENTRO/BAIRRO Início: 23:21:00 Término: 06:02:00 Observação: Transitável

10/02/2020 Pinheiros (Zona Oeste) Local: MARGINAL PINHEIROS INTCB (ALTO DE PINHEIROS)
Referência: PTE ENG ARY TORRES Sentido: INTERLAGOS/CASTELO - EXPRESSA Início: 02:21:00
Término: 14:52:00 Observação: Intransitável

10/02/2020 Pinheiros (Zona Oeste) Local: MARGINAL PINHEIROS Referência: PTE CIDADE UNIVERSITARIA - PREFEITO WILLIAM SALEM Sentido: INTERLAGOS/CASTELO - EXP Início: 09:26:00 Término: 17:39:00 Observação: Intransitável

10/02/2020 Pinheiros (Zona Oeste) Local: AV. DRA RUTH CARDOSO Referência: PTE CIDADE UNIVERSITARIA - PREFEITO WILLIAM SALEM Sentido: INTERLAGOS/CASTELO - LOCAL Início: 09:32:00 Término: 17:40:00 Observação: Intransitável

10/02/2020 Pinheiros (Zona Oeste) Local: MARGINAL PINHEIROS Referência: PTE ENG ROBERTO ROSSI ZUCCOLO Sentido: INTERLAGOS/CASTELO - EXP Início: 06:46:00 Término: 08:17:00 Observação: Intransitável

10/02/2020 Pinheiros (Zona Oeste) Local: AV. DRA RUTH CARDOSO (ALTO DE PINHEIROS) Referência: R DESEM JOSE GONCALVES SANTANA Sentido: INTERLAGOS/CASTELO Início: 18:38:00 Término: 21:28:00 Observação: Transitável

10/02/2020 Pinheiros (Zona Oeste) Local: AV. DAS NACOES UNIDAS (ALTO DE PINHEIROS) Referência: PTE ENG ROBERTO ROSSI ZUCCOLO Sentido: INTERLAGOS/CASTELO Início: 05:04:00 Término: 11:24:00 Observação: Intransitável

10/02/2020 Pinheiros (Zona Oeste) Local: AV. DR CHUCRI ZAIDAN (ITAIM BIBI) Referência: AV MORUMBI Sentido: AMBOS Início: 03:17:00 Término: 08:35:00 Observação: Intransitável

10/02/2020 Pinheiros (Zona Oeste) Local: R. FRANCISCO RODRIGUES NUNES Referência: R. MIGUEL BERNAL VAL NO Sentido: ÚNICO Início: 21:17:00 Término: 21:22:00 Observação: Transitável

10/02/2020 Pinheiros (Zona Oeste) Local: AV. DAS NAÇÕES UNIDAS Referência: R. FLORIDA Sentido: INTERLAGOS/CASTELO - LOCAL Início: 03:15:00 Término: 14:53:00 Observação: Intransitável

10/02/2020 Pinheiros (Zona Oeste) Local: AV. DAS NACOES UNIDAS (ALTO DE PINHEIROS) Referência: PTE ENG ROBERTO ROSSI ZUCCOLO Sentido: INTERLAGOS/CASTELO - LOCAL Início: 03:01:00 Término: 16:53:00 Observação: Intransitável

19/02/2020 Pinheiros (Zona Oeste) Local: AV. DAS NACOES UNIDAS (ALTO DE PINHEIROS) Referência: PTE ENG ROBERTO ROSSI ZUCCOLO Sentido: CASTELO/INTERLAGOS - EXP Início: 17:01:00 Término: 17:42:00 Observação: Intransitável

19/02/2020 Pinheiros (Zona Oeste) Local: AV. SANTO AMARO (CAMPO BELO) Referência: R AFONSO BRAZ Sentido: AMBOS Início: 16:28:00 Término: 17:11:00 Observação: Transitável

19/02/2020 Pinheiros (Zona Oeste) Local: TN. MAX FEFFER (PINHEIROS) Referência: AV CIDADE JARDIM / AV NOVE DE JULHO Sentido: BAIRRO/CENTRO Início: 16:22:00 Término: 17:51:00 Observação: Intransitável

19/02/2020 Pinheiros (Zona Oeste) Local: AV. CHEDID JAFET (ITAIM BIBI) Referência: R FUNCHAL Sentido: CENTRO/BAIRRO Início: 16:24:00 Término: 17:16:00 Observação: Transitável

24/02/2020 Pinheiros (Zona Oeste) Local: AV. DAS NACOES UNIDAS (ALTO DE PINHEIROS) Referência: R OLIVIA FEDER Sentido: INTERLAGOS/CASTELO - LOCAL Início: 18:22:00 Término: 18:52:00 Observação: Transitável

24/02/2020 Pinheiros (Zona Oeste) Local: AV. DAS NACOES UNIDAS (ALTO DE PINHEIROS) Referência: VD JOSE BONIFACIO C. NOGUEIRA Sentido: INTERLAGOS/CASTELO - EXPRESSA Início: 18:47:00 Término: 20:30:00 Observação: Transitável

24/02/2020 Pinheiros (Zona Oeste) Local: R. HARMONIA (PINHEIROS) Referência: R LUIS MURAT Sentido: UNICO Início: 17:29:00 Término: 17:49:00 Observação: Transitável

24/02/2020 Pinheiros (Zona Oeste) Local: PC. DAS GUIANAS (JARDIM PAULISTA) Referência: R CANADA Sentido: AMBOS Início: 17:59:00 Término: 20:16:00 Observação: Transitável

24/02/2020 Pinheiros (Zona Oeste) Local: R. BOLIVIA (JARDIM PAULISTA) Referência: AV BRASIL Sentido: UNICO Início: 18:17:00 Término: 20:17:00 Observação: Intransitável

24/02/2020 Pinheiros (Zona Oeste) Local: AV. DAS NACOES UNIDAS (ALTO DE PINHEIROS) Referência: AV PRES JUSCELINO KUBITSCHEK Sentido: INTERLAGOS/CASTELO - LOCAL Início: 18:39:00 Término: 20:30:00 Observação: Transitável

24/02/2020 Pinheiros (Zona Oeste) Local: R. STA JUSTINA (ITAIM BIBI) Referência: AV BRIG FARIA LIMA Sentido: UNICO Início: 18:06:00 Término: 18:19:00 Observação: Intransitável

24/02/2020 Pinheiros (Zona Oeste) Local: AV. DAS NACOES UNIDAS (ALTO DE PINHEIROS) Referência: PTE ENG ROBERTO ROSSI ZUCCOLO Sentido: CASTELO/INTERLAGOS - EXPRESSA Início: 18:05:00 Término: 18:53:00 Observação: Intransitável

25/02/2020 Pinheiros (Zona Oeste) Local: AV. STO AMARO (CAMPO BELO) Referência: R AFONSO BRAZ Sentido: CENTRO/BAIRRO Início: 18:15:00 Término: 18:29:00 Observação: Transitável

25/02/2020 Pinheiros (Zona Oeste) Local: AV. DAS NAÇÕES UNIDAS (ALTO DE PINHEIROS) Referência: R OLIVIA FEDER Sentido: INTERLAGOS/CASTELO - LOCAL Início: 18:19:00 Término: 18:44:00 Observação: Transitável

26/02/2020 Pinheiros (Zona Oeste) Local: AV. DAS NAÇÕES UNIDAS (ALTO DE PINHEIROS) Referência: R OLIVIA FEDER Sentido: INTERLAGOS/CASTELO - LOCAL Início: 11:06:00 Término: 13:27:00 Observação: Transitável

26/02/2020 Pinheiros (Zona Oeste) Local: AV. DAS NACOES UNIDAS (ALTO DE PINHEIROS) Referência: ALTURA DO NÚMERO 0: JUNTO A INTERLAGOS Sentido: INTERLAGOS/CASTELO - ÚNICA Início: 22:04:00 Término: 22:16:00 Observação: Transitável

26/02/2020 Pinheiros (Zona Oeste) Local: MARGINAL PINHEIROS INTCB (ALTO DE PINHEIROS) Referência: PTE ENG ROBERTO ROSSI ZUCCOLO Sentido: INTERLAGOS/CASTELO - EXPRESSA Início: 21:57:00 Término: 23:58:00 Observação: Transitável

26/02/2020 Pinheiros (Zona Oeste) Local: AV. DAS NACOES UNIDAS (ALTO DE PINHEIROS) Referência: AV PRES JUSCELINO KUBITSCHEK Sentido: INTERLAGOS/CASTELO - LOCAL Início: 21:56:00 Término: 23:59:00 Observação: Transitável

26/02/2020 Pinheiros (Zona Oeste) Local: AV. DAS NACOES UNIDAS (ALTO DE PINHEIROS) Referência: R OLIVIA FEDER Sentido: INTERLAGOS/CASTELO Início: 21:51:00 Término: Observação: Transitável

26/02/2020 Pinheiros (Zona Oeste) Local: AV. DAS. NAÇÕES UNIDAS Referência: R. OLIVIA FEDER Sentido: INTERLAGOS/CASTELO - LOCAL Início: 00:16:00 Término: 03:24:00 Observação: Transitável

26/02/2020 Pinheiros (Zona Oeste) Local: MARGINAL PINHEIROS INTCB Referência: PTE. DO. MORUMBI CAIO POMPEU DE TOLEDO Sentido: INTERLAGOS/CASTELO - EXPRESSA Início: 08:31:00 Término: 10:03:00 Observação: Transitável

26/02/2020 Pinheiros (Zona Oeste) Local: AV. DAS NACOES UNIDAS (ALTO DE PINHEIROS) Referência: PTE ENG ROBERTO ROSSI ZUCCOLO Sentido: INTERLAGOS/CASTELO - LOCAL Início: 21:54:00 Término: 23:58:00 Observação: Intransitável

03/02/2020 Pirituba/Jaraguá (Zona Norte) Local: AV. RAIMUNDO PEREIRA DE MAGALHÃES Referência: ALTURA DO NÚMERO 12853 Sentido: BAIRRO/CENTRO Início: 00:46:00 Término: 10:14:00 Observação: Transitável

25/02/2020 Pirituba/Jaraguá (Zona Norte) Local: PÇ. FANDI CHAQUIB KALIL (JAGUARA) Referência: ALTURA DO NÚMERO 0: INTRANSITAVEL Sentido: UNICO Início: 18:00:00 Término: 18:39:00 Observação: Intransitável

26/02/2020 Pirituba/Jaraguá (Zona Norte) Local: AV. JORN. PAULO ZINGG Referência: ALTURA DO NÚMERO 1375 Sentido: BAIRRO/CENTRO Início: 09:25:00 Término: 10:21:00 Observação: Transitável

01/02/2020 Perus (Zona Norte) Local: PC. INACIO DIAS (PERUS) Referência: R FIORELLI PECCICACCO Sentido: AMBOS Início: 17:25:00 Término: 17:58:00 Observação: Intransitável

01/02/2020 Perus (Zona Norte) Local: PRAÇA INACIO DIAS Referência: RUA CRISPIM DO AMARAL Sentido: AMBOS Início: 17:20:00 Término: 17:58:00 Observação: Intransitável

20/02/2020 Perus (Zona Norte) Local: R. FRANCIS DE CASTELNAU Referência: R. BERNARDO JOSE DE LORENA Sentido: AMBOS Início: 18:10:00 Término: 18:48:00 Observação: Transitável

20/02/2020 Perus (Zona Norte) Local: PC. INACIO DIAS (PERUS) Referência: R FIORELLI PECCICACCO Sentido: AMBOS Início: 18:35:00 Término: 18:48:00 Observação: Intransitável

24/02/2020 Perus (Zona Norte) Local: AV. RAIMUNDO PEREIRA DE MAGALHAES (JARAGUA) Referência: R ERNESTO BOTTONI Sentido: BAIRRO/CENTRO Início: 17:56:00 Término: 19:15:00 Observação: Transitável

07/02/2020 Santo Amaro (Zona Sul) Local: AV. VITOR MANZINI (SANTO AMARO) Referência: ALTURA DO NÚMERO 196 Sentido: CENTRO/BAIRRO Início: 16:29:00 Término: 16:55:00 Observação: Transitável

08/02/2020 Santo Amaro (Zona Sul) Local: AV. VITOR MANZINI (SANTO AMARO) Referência: PC DOM FRANCISCO DE SOUSA Sentido: AMBOS Início: 17:51:00 Término: 18:23:00 Observação: Transitável

08/02/2020 Santo Amaro (Zona Sul) Local: PC. DOM. FRANCISCO DE SOUSA Referência: AV. VITOR MANZINI Sentido: AMBOS Início: 18:19:00 Término: 18:37:00 Observação: Intransitável

10/02/2020 Santo Amaro (Zona Sul) Local: AV. VITOR MANZINI (SANTO AMARO) Referência: AV DR ANTONIO JOAO ABDALLA Sentido: AMBOS Início: 02:14:00 Término: 05:25:00 Observação: Intransitável

10/02/2020 Santo Amaro (Zona Sul) Local: AV. DOS BANDEIRANTES (CAMPO BELO) Referência: R CD DE PORTO ALEGRE Sentido: MARGINAL/IMIGRANTES Início: 02:25:00 Término: 02:41:00 Observação: Intransitável

10/02/2020 Santo Amaro (Zona Sul) Local: AV. DR CHUCRI ZAIDAN (ITAIM BIBI) Referência: R HENRI DUNANT Sentido: AMBOS Início: 03:07:00 Término: 07:52:00 Observação: Intransitável

10/02/2020 Santo Amaro (Zona Sul) Local: TN. PAULO AUTRAN (CAMPO BELO) Referência: ALTURA DO NÚMERO 0 Sentido: CENTRO/BAIRRO Início: 02:30:00 Término: 04:44:00 Observação: Intransitável

10/02/2020 Santo Amaro (Zona Sul) Local: AV. STO AMARO (CAMPO BELO) Referência: AV ROQUE PETRONI JUNIOR Sentido: BAIRRO/CENTRO Início: 03:03:00 Término: 03:23:00 Observação: Intransitável

10/02/2020 Santo Amaro (Zona Sul) Local: AV. INTERLAGOS (CAMPO GRANDE) Referência: AV YERVANT KISSAJIKIAN Sentido: AMBOS Início: 02:17:00 Término: 04:45:00 Observação: Intransitável

10/02/2020 Santo Amaro (Zona Sul) Local: AV. STO. AMARO Referência: AV. ROQUE PETRONI JUNIOR Sentido: BAIRRO/CENTRO Início: 03:07:00 Término: 03:21:00 Observação: Transitável

11/02/2020 Santo Amaro (Zona Sul) Local: AV. NSRA. DE. SABARA Referência: AV. INTERLAGOS Sentido: BAIRRO/CENTRO Início: 08:51:00 Término: 08:57:00 Observação: Transitável

19/02/2020 Santo Amaro (Zona Sul) Local: R. JOAO ALFREDO (SANTO AMARO) Referência: AL STO AMARO Sentido: BAIRRO/CENTRO Início: 17:10:00 Término: 18:53:00 Observação: Transitável

26/02/2020 Santo Amaro (Zona Sul) Local: AV. INTERLAGOS (CAMPO GRANDE) Referência: AC A AV DAS NACOES UNIDAS Sentido: CENTRO/BAIRRO - ÚNICA Início: 23:57:00 Término: 03:22:00 Observação: Transitável

26/02/2020 Santo Amaro (Zona Sul) Local: AV. DAS NACOES UNIDAS (ALTO DE PINHEIROS) Referência: R JAIME DE OLIVEIRA SOUZA Sentido: INTERLAGOS/CASTELO - ÚNICA Início: 21:33:00 Término: 23:19:00 Observação: Transitável

26/02/2020 Santo Amaro (Zona Sul) Local: AV. VITOR MANZINI (SANTO AMARO) Referência: R CRISTALINO ROLIM DE FREITAS Sentido: AMBOS Início: 21:49:00 Término: 23:29:00 Observação: Intransitável

26/02/2020 Santo Amaro (Zona Sul) Local: AV. STO AMARO (CAMPO BELO) Referência: AV ROQUE PETRONI JUNIOR Sentido: AMBOS Início: 21:51:00 Término: 22:26:00 Observação: Intransitável

26/02/2020 Santo Amaro (Zona Sul) Local: AV. WASHINGTON LUIS (CAMPO BELO) Referência: R S LEONIDAS Sentido: CENTRO/BAIRRO - ÚNICA Início: 21:55:00 Término: 23:06:00 Observação: Intransitável

26/02/2020 Santo Amaro (Zona Sul) Local: AV. DAS NACOES UNIDAS (ALTO DE PINHEIROS) Referência: AV MARIO LOPES LEAO Sentido: INTERLAGOS/CASTELO - ÚNICA Início: 22:00:00 Término: 22:31:00 Observação: Intransitável

26/02/2020 Santo Amaro (Zona Sul) Local: AV. DAS NACOES UNIDAS (ALTO DE PINHEIROS) Referência: R ACARI Sentido: INTERLAGOS/CASTELO - LOCAL Início: 22:02:00 Término: 22:32:00 Observação: Intransitável

26/02/2020 Santo Amaro (Zona Sul) Local: AC. A AV DAS NACOES UNIDAS (CAMPO GRANDE) Referência: AV INTERLAGOS Sentido: BAIRRO/CENTRO - ÚNICA Início: 22:05:00 Término: 01:46:00 Observação: Intransitável

01/02/2020 Sé (Centro) Local: AV. VINTE E TRES DE MAIO Referência: PC. DA. BANDEIRA Sentido: SANTANA/AEROPORTO Início: 20:12:00 Término: 20:28:00 Observação: Transitável

01/02/2020 Sé (Centro) Local: MARGINAL TIETE Referência: PTE DAS BANDEIRAS SEN ROMEU TUMA Sentido: CASTELO B/A SENNA - CENTRAL Início: 20:19:00 Término: 20:39:00 Observação: Transitável

01/02/2020 Sé (Centro) Local: AV. PRES CASTELO BRANCO Referência: PTE DAS BANDEIRAS SEN ROMEU TUMA Sentido: CASTELO B/A SENNA - LOCAL Início: 20:26:00 Término: 20:39:00 Observação: Transitável

01/02/2020 Sé (Centro) Local: AV. NOVE DE JULHO Referência: ALTURA DO NÚMERO 40 Sentido: CENTRO/BAIRRO Início: 20:15:00 Término: 20:29:00 Observação: Transitável

02/02/2020 Sé (Centro) Local: MARGINAL TIETE Referência: PTE DAS BANDEIRAS SEN ROMEU TUMA Sentido: CASTELO B/A SENNA - CENTRAL Início: 17:36:00 Término: 18:06:00 Observação: Transitável

02/02/2020 Sé (Centro) Local: AV. INTERLAGOS Referência: AV. DAS. NACOES UNIDAS Sentido: AMBOS Início: 22:24:00 Término: 00:18:00 Observação: Transitável

02/02/2020 Sé (Centro) Local: VD. DO. GLICERIO Referência: CV. EVARISTO COMOLATTI Sentido: LAPA/PENHA Início: 01:00:00 Término: 08:39:00 Observação: Transitável

03/02/2020 Sé (Centro) Local: AV. RIO BRANCO Referência: R. DOS. GUSMÕES Sentido: BAIRRO/CENTRO Início: 14:20:00 Término: 14:58:00 Observação: Transitável

03/02/2020 Sé (Centro) Local: AV. MERCURIO Referência: PC. S. VITO Sentido: ÚNICO Início: 06:16:00 Término: 07:00:00 Observação: Transitável

06/02/2020 Sé (Centro) Local: TN. PAPA JOAO PAULO II (REPUBLICA) Referência: ALTURA DO NÚMERO 1 Sentido: SANTANA/AEROPORTO Início: 15:33:00 Término: 15:47:00 Observação: Intransitável

06/02/2020 Sé (Centro) Local: AV. MERCURIO Referência: PC. S. VITO Sentido: UNICO - ESQUERDA Início: 17:31:00 Término: 17:56:00 Observação: Transitável

06/02/2020 Sé (Centro) Local: AV. RIO BRANCO Referência: R. GAL. OSORIO Sentido: BAIRRO/CENTRO Início: 17:28:00 Término: 17:56:00 Observação: Transitável

06/02/2020 Sé (Centro) Local: AV. RIO BRANCO (REPUBLICA) Referência: AV DUQ DE CAXIAS Sentido: BAIRRO/CENTRO Início: 15:44:00 Término: 18:30:00 Observação: Transitável

10/02/2020 Sé (Centro) Local: AV. MERCURIO Referência: PC. S. VITO Sentido: ÚNICO Início: 13:31:00 Término: 17:00:00 Observação: Transitável

10/02/2020 Sé (Centro) Local: R. JAVAES Referência: ALTURA DO NÚMERO 777 Sentido: UNICO Início: 07:57:00 Término: 12:38:00 Observação: Transitável

10/02/2020 Sé (Centro) Local: AV. MERCURIO Referência: PC. S. VITO Sentido: BAIRRO/CENTRO Início: 13:14:00 Término: 17:30:00 Observação: Transitável

10/02/2020 Sé (Centro) Local: R. CAPM GONCALO MONTEIRO (SANTA CECILIA) Referência: R DO BOSQUE Sentido: UNICO Início: 14:07:00 Término: 14:18:00 Observação: Intransitável

10/02/2020 Sé (Centro) Local: MARGINAL TIETE Referência: PTE DAS BANDEIRAS SEN ROMEU TUMA Sentido: CASTELO B/A SENNA - EXP Início: 06:48:00 Término: 21:28:00 Observação: Intransitável

10/02/2020 Sé (Centro) Local: R. NORMA PIERUCCINI GIANNOTTI (SANTA CECILIA) Referência: ALTURA DO NÚMERO 664 Sentido: AMBOS - ÚNICA Início: 06:14:00 Término: 19:46:00 Observação: Intransitável

10/02/2020 Sé (Centro) Local: R. SERGIO TOMAS (BOM RETIRO) Referência: AV RUDGE Sentido: AMBOS Início: 07:52:00 Término: 23:07:00 Observação: Transitável

10/02/2020 Sé (Centro) Local: R. JAVAES (BOM RETIRO) Referência: AV RUDGE Sentido: CENTRO/BAIRRO Início: 07:56:00 Término: 09:18:00 Observação: Transitável

10/02/2020 Sé (Centro) Local: AV. DR ABRAAO RIBEIRO (BARRA FUNDA) Referência: R PDE LUIS ALVES DE SIQUEIRA Sentido: AMBOS Início: 14:19:00 Término: 19:37:00 Observação: Intransitável

10/02/2020 Sé (Centro) Local: R. SERGIO TOMAS Referência: R. VISC. DE. TAUNAY Sentido: AMBOS Início: 07:41:00 Término: 17:10:00 Observação: Intransitável

10/02/2020 Sé (Centro) Local: AV. NOVE DE JULHO (BELA VISTA) Referência: PC DA BANDEIRA Sentido: CENTRO/BAIRRO Início: 03:40:00 Término: 07:30:00 Observação: Transitável

10/02/2020 Sé (Centro) Local: R. BENTO FREITAS Referência: R. MARQ. DE. ITU Sentido: UNICO Início: 07:28:00 Término: 15:58:00 Observação: Transitável

10/02/2020 Sé (Centro) Local: AV. NOVE DE JULHO Referência: PC. DA. BANDEIRA Sentido: CENTRO/BAIRRO Início: 03:35:00 Término: 05:31:00 Observação: Transitável

10/02/2020 Sé (Centro) Local: AV. MERCURIO Referência: PC. S. VITO Sentido: ESQUERDA Início: 07:26:00 Término: 07:53:00 Observação: Transitável

10/02/2020 Sé (Centro) Local: R. CAPISTRANO DE ABREU Referência: R. CONSELHEIRO BROTERO Sentido: AMBOS Início: 04:25:00 Término: 04:51:00 Observação: Intransitável

10/02/2020 Sé (Centro) Local: TN ANHANGABAU Referência: MEIO DO MESMO Sentido: EMBOQUE SUL Início: 14:37:00 Término: 17:43:00 Observação: Transitável

10/02/2020 Sé (Centro) Local: AV. DR. ABRAAO RIBEIRO Referência: AV. MARQ. DE. SAO VICENTE Sentido: AMBOS Início: 15:39:00 Término: 16:28:00 Observação: Intransitável

10/02/2020 Sé (Centro) Local: R. DA. CANTAREIRA Referência: R. MAUA Sentido: ÚNICO Início: 16:01:00 Término: 16:22:00 Observação: Intransitável

10/02/2020 Sé (Centro) Local: AV. RUDGE (BARRA FUNDA) Referência: R NORMA PIERUCCINI GIANNOTTI Sentido: CENTRO/BAIRRO Início: 16:22:00 Término: 23:09:00 Observação: Transitável

10/02/2020 Sé (Centro) Local: AV. SANTOS DUMONT (BOM RETIRO) Referência: AV DO ESTADO Sentido: AEROPORTO/SANTANA Início: 03:39:00 Término: 13:25:00 Observação: Intransitável

10/02/2020 Sé (Centro) Local: AV. PRES CASTELO BRANCO Referência: PTE DAS BANDEIRAS SEN ROMEU TUMA Sentido: CASTELO B/A SENNA - LOCAL Início: 03:39:00 Término: 07:03:00 Observação: Intransitável

11/02/2020 Sé (Centro) Local: R. JARAGUA Referência: R. MATARAZZO Sentido: AMBOS Início: 06:57:00 Término: 09:50:00 Observação: Transitável

11/02/2020 Sé (Centro) Local: R. NORMA PIERUCCINI GIANNOTTI Referência: R. ANHANGUERA Sentido: BAIRRO/CENTRO Início: 09:14:00 Término: 11:20:00 Observação: Transitável

11/02/2020 Sé (Centro) Local: AV. MERCURIO Referência: PC. S. VITO Sentido: ÚNICO - ESQUERDA Início: 09:04:00 Término: 09:22:00 Observação: Transitável

16/02/2020 Sé (Centro) Local: R. DA CANTAREIRA Referência: R DOS CLERIGOS Sentido: UNICO Início: 15:40:00 Término: 16:43:00 Observação: Transitável

16/02/2020 Sé (Centro) Local: R. DA. CANTAREIRA Referência: AV. MERCURIO Sentido: UNICO Início: 15:43:00 Término: 15:56:00 Observação: Transitável

16/02/2020 Sé (Centro) Local: R. DA. CANTAREIRA Referência: R. FRANCISCO SA BARBOSA Sentido: UNICO Início: 14:52:00 Término: 15:27:00 Observação: Transitável

17/02/2020 Sé (Centro) Local: AV. MERCURIO Referência: PC. S. VITO Sentido: UNICO Início: 17:23:00 Término: 17:56:00 Observação: Transitável

18/02/2020 Sé (Centro) Local: AV. DO ESTADO (BOM RETIRO) Referência: PC ALBERTO LION Sentido: AMBOS Início: 19:02:00 Término: 19:56:00 Observação: Transitável

19/02/2020 Sé (Centro) Local: PC. NINA RODRIGUES Referência: R S PAULO Sentido: ÚNICO Início: 16:43:00 Término: 18:09:00 Observação: Transitável

19/02/2020 Sé (Centro) Local: R. S. PAULO Referência: R. TEIXEIRA LEITE Sentido: UNICO Início: 17:17:00 Término: 17:27:00 Observação: Intransitável

19/02/2020 Sé (Centro) Local: R. TEIXEIRA LEITE (LIBERDADE) Referência: R S PAULO Sentido: ÚNICO Início: 16:44:00 Término: 17:27:00 Observação: Intransitável

19/02/2020 Sé (Centro) Local: VEL. PRES JOAO GOULART (BARRA FUNDA) Referência: AV PACAEMBU Sentido: LAPA/PENHA Início: 17:00:00 Término: 17:31:00 Observação: Transitável

19/02/2020 Sé (Centro) Local: R. JUNQUEIRA FREIRE (LIBERDADE) Referência: R BR DE IGUAPE Sentido: AMBOS Início: 16:47:00 Término: 17:07:00 Observação: Intransitável

19/02/2020 Sé (Centro) Local: TN. PAPA JOAO PAULO II (REPUBLICA) Referência: ALTURA DO NÚMERO 122 Sentido: SANTANA/AEROPORTO Início: 16:43:00 Término: 17:29:00 Observação: Transitável

20/02/2020 Sé (Centro) Local: AV. MERCURIO Referência: PC. S. VITO Sentido: ESQUERDA Início: 12:47:00 Término: 13:24:00 Observação: Transitável

20/02/2020 Sé (Centro) Local: AV. MERCURIO Referência: PC. S. VITO Sentido: ESQUERDA Início: 17:21:00 Término: 19:04:00 Observação: Transitável

24/02/2020 Sé (Centro) Local: R. STA. ISABEL Referência: R. AMARAL GURGEL Sentido: UNICO Início: 17:47:00 Término: 19:17:00 Observação: Transitável

24/02/2020 Sé (Centro) Local: R. MANOEL DUTRA (BELA VISTA) Referência: PC QUATORZE BIS Sentido: AMBOS - ÚNICA Início: 17:31:00 Término: 20:16:00 Observação: Intransitável

24/02/2020 Sé (Centro) Local: AV. 23 DE MAIO Referência: PÇ. DA BANDEIRA Sentido: AMBOS Início: 17:48:00 Término: 20:30:00 Observação: Intransitável

24/02/2020 Sé (Centro) Local: R. S PAULO (LIBERDADE) Referência: R TEIXEIRA LEITE Sentido: AMBOS Início: 17:41:00 Término: 19:25:00 Observação: Intransitável

24/02/2020 Sé (Centro) Local: R. CONS CARRAO (BELA VISTA) Referência: R TREZE DE MAIO Sentido: AMBOS Início: 17:41:00 Término: 18:25:00 Observação: Transitável

25/02/2020 Sé (Centro) Local: AV. RIO BRANCO (REPUBLICA) Referência: R GAL OSÓRIO Sentido: BAIRRO/CENTRO Início: 18:22:00 Término: 18:46:00 Observação: Transitável

26/02/2020 Sé (Centro) Local: AV. MERCÚRIO Referência: PC. S. VITO Sentido: ÚNICO Início: 08:13:00 Término: 09:25:00 Observação: Transitável

26/02/2020 Sé (Centro) Local: AV. RIO BRANCO (REPUBLICA) Referência: AV DUQ DE CAXIAS Sentido: BAIRRO/CENTRO Início: 21:56:00 Término: 22:08:00 Observação: Intransitável

26/02/2020 Sé (Centro) Local: PC. DA BANDEIRA (REPUBLICA) Referência: ALTURA DO NÚMERO 15 Sentido: CENTRO/BAIRRO - ÚNICA Início: 21:53:00 Término: 22:07:00 Observação: Intransitável

26/02/2020 Sé (Centro) Local: R. DA CANTAREIRA (BOM RETIRO) Referência: AV MERCURIO Sentido: UNICO - ÚNICA Início: 21:57:00 Término: 00:23:00 Observação: Transitável

26/02/2020 Sé (Centro) Local: AV. DO. ESTADO Referência: ALTURA DO NÚMERO 3008 Sentido: SANTANA/IPIRANGA Início: 10:40:00 Término: 10:52:00 Observação: Transitável

01/02/2020 Santana (Zona Norte) Local: AV. OLAVO FONTOURA Referência: R BRAZELISA ALVES DE CARVALHO, 1300 Sentido: C VERDE/SANTANA Início: 20:33:00 Término: 01:05:00 Observação: Transitável

02/02/2020 Santana (Zona Norte) Local: AV. ZAKI NARCHI Referência: AV CRUZEIRO DO SUL Sentido: AMBOS Início: 18:02:00 Término: 19:04:00 Observação: Intransitável

03/02/2020 Santana (Zona Norte) Local: R. ALUISIO AZEVEDO Referência: R. ALFREDO PUJOL Sentido: CENTRO/BAIRRO Início: 16:02:00 Término: 21:14:00 Observação: Intransitável

03/02/2020 Santana (Zona Norte) Local: R. ALFREDO PUJOL Referência: R. ALUISIO AZEVEDO Sentido: CENTRO/BAIRRO Início: 12:13:00 Término: 16:03:00 Observação: Transitável

10/02/2020 Santana (Zona Norte) Local: AV. ASSIS CHATEAUBRIAND (CASA VERDE) Referência: PTE DAS BANDEIRAS SEN ROMEU TUMA Sentido: A SENNA/CASTELO B - LOCAL Início: 06:25:00 Término: 16:05:00 Observação: Intransitável

10/02/2020 Santana (Zona Norte) Local: AV. ASSIS CHATEAUBRIAND (CASA VERDE) Referência: PTE DAS BANDEIRAS SEN ROMEU TUMA Sentido: A SENNA/CASTELO B - LOCAL Início: 06:25:00 Término: 00:15:00 Observação: Intransitável

10/02/2020 Santana (Zona Norte) Local: AV. CRUZEIRO DO SUL Referência: R. PDE. ILDEFONSO Sentido: IPIRANGA/SANTANA Início: 10:49:00 Término: 22:00:00 Observação: Intransitável

10/02/2020 Santana (Zona Norte) Local: AV. CRUZEIRO DO SUL (BOM RETIRO) Referência: AV ZAKI NARCHI Sentido: AMBOS Início: 07:02:00 Término: 22:45:00 Observação: Intransitável

10/02/2020 Santana (Zona Norte) Local: AV. ZAKI NARCHI Referência: R. URUPIARA Sentido: AMBOS Início: 21:09:00 Término: 21:24:00 Observação: Intransitável

10/02/2020 Santana (Zona Norte) Local: AV. ZAKI NARCHI (SANTANA) Referência: AV CRUZEIRO DO SUL Sentido: AMBOS Início: 20:52:00 Término: 20:54:00 Observação: Transitável

10/02/2020 Santana (Zona Norte) Local: AV. SANTOS DUMONT Referência: AV. GAL. PEDRO LEON SCHNEIDER Sentido: ÚNICO Início: 20:17:00 Término: 20:21:00 Observação: Intransitável

10/02/2020 Santana (Zona Norte) Local: MARGINAL TIETE Referência: PTE DAS BANDEIRAS SEN ROMEU TUMA Sentido: A SENNA/CASTELO B - EXP Início: 04:08:00 Término: 00:30:00 Observação: Transitável

10/02/2020 Santana (Zona Norte) Local: AV. OLAVO FONTOURA (CASA VERDE) Referência: ALTURA DO NÚMERO 1400 Sentido: SANTANA/C VERDE Início: 05:51:00 Término: 03:51:00 Observação: Intransitável

10/02/2020 Santana (Zona Norte) Local: MARGINAL TIETE ASCB CENTRAL (CASA VERDE) Referência: PTE DAS BANDEIRAS SEN ROMEU TUMA Sentido: A SENNA/CASTELO B - CENTRAL Início: 06:23:00 Término: 18:18:00 Observação: Intransitável

10/02/2020 Santana (Zona Norte) Local: R. VOLUNTARIOS DA PATRIA (MANDAQUI) Referência: R STA EULALIA Sentido: BAIRRO/CENTRO Início: 11:27:00 Término: 15:24:00 Observação: Transitável

10/02/2020 Santana (Zona Norte) Local: AV. SANTOS DUMONT (BOM RETIRO) Referência: R STA EULALIA Sentido: SANTANA/AEROPORTO Início: 11:25:00 Término: 23:12:00 Observação: Intransitável

10/02/2020 Santana (Zona Norte) Local: AV. SANTOS DUMONT (BOM RETIRO) Referência: AV GAL PEDRO LEON SCHNEIDER Sentido: AER/ST Início: 08:06:00 Término: 13:51:00 Observação: Transitável

10/02/2020 Santana (Zona Norte) Local: AV. SANTOS DUMONT Referência: AV GAL PEDRO LEON SCHNEIDER Sentido: SANTANA/AEROPORTO Início: 07:15:00 Término: 07:33:00 Observação: Intransitável

10/02/2020 Santana (Zona Norte) Local: AV. CRUZEIRO DO SUL Referência: R. PDE. ILDEFONSO Sentido: IPIRANGA/SANTANA Início: 10:49:00 Término: 22:00:00 Observação: Intransitável

10/02/2020 Santana (Zona Norte) Local: AV. RIO BRANCO Referência: R. OSORIO Sentido: AMBOS Início: 07:35:00 Término: 08:23:00 Observação: Transitável

10/02/2020 Santana (Zona Norte) Local: AV. ZAKI NARCHI (SANTANA) Referência: AV CRUZEIRO DO SUL Sentido: AMBOS - ÚNICA Início: 09:53:00 Término: 10:12:00 Observação: Transitável

11/02/2020 Santana (Zona Norte) Local: AV. OLAVO FONTOURA Referência: R. PROF. MILTON RODRIGUES Sentido: AMBOS Início: 00:41:00 Término: 03:27:00 Observação: Intransitável

11/02/2020 Santana (Zona Norte) Local: AV. CRUZEIRO DO SUL (BOM RETIRO) Referência: ALTURA DO NÚMERO 1799 Sentido: IPIRANGA/SANTANA Início: 06:18:00 Término: 09:45:00 Observação: Transitável

11/02/2020 Santana (Zona Norte) Local: AV. OLAVO FONTOURA Referência: ALTURA DO NÚMERO 1209 Sentido: C VERDE/SANTANA Início: 03:28:00 Término: 04:16:00 Observação: Intransitável

10/02/2020 Vila Mariana (Zona Sudeste) Local: AV. VINTE E TRÊS DE MAIO (LIBERDADE) Referência: VD GAL EUCLIDES DE FIGUEIREDO Sentido: SANTANA/AEROPORTO Início: 02:33:00 Término: 03:16:00 Observação: Transitável

10/02/2020 Vila Mariana (Zona Sudeste) Local: AV. ONZE DE JUNHO (MOEMA) Referência: VD ONZE DE JUNHO Sentido: AMBOS Início: 02:46:00 Término: 05:01:00 Observação: Intransitável

10/02/2020 Vila Mariana (Zona Sudeste) Local: AV. VINTE E TRES DE MAIO (LIBERDADE) Referência: VD GAL EUCLIDES DE FIGUEIREDO Sentido: AEROPORTO/SANTANA - ÚNICA Início: 02:36:00 Término: 05:45:00 Observação: Transitável

10/02/2020 Vila Mariana (Zona Sudeste) Local: AV. PROF ABRAAO DE MORAIS (CURSINO) Referência: R FRANCISCO TAPAJOS Sentido: SANTOS/S PAULO - ÚNICA Início: 02:05:00 Término: 04:06:00 Observação: Intransitável

18/02/2020 Vila Mariana (Zona Sudeste) Local: AV. VINTE E TRES DE MAIO (LIBERDADE) Referência: VD GAL EUCLIDES DE FIGUEIREDO Sentido: AMBOS Início: 18:30:00 Término: 19:00:00 Observação: Transitável

19/02/2020 Vila Mariana (Zona Sudeste) Local: AV. PROF ABRAAO DE MORAIS (CURSINO) Referência: AV FAGUNDES FILHO Sentido: AMBOS Início: 16:34:00 Término: 17:04:00 Observação: Transitável

19/02/2020 Vila Mariana (Zona Sudeste) Local: AV. VINTE E TRES DE MAIO (LIBERDADE) Referência: VD GAL EUCLIDES DE FIGUEIREDO Sentido: AMBOS Início: 16:35:00 Término: 17:40:00 Observação: Intransitável

19/02/2020 Vila Mariana (Zona Sudeste) Local: AV. VINTE E TRES DE MAIO (LIBERDADE) Referência: VD GAL EUCLIDES DE FIGUEIREDO Sentido: AEROPORTO/SANTANA - ÚNICA Início: 16:35:00 Término: 19:47:00 Observação: Intransitável

19/02/2020 Vila Mariana (Zona Sudeste) Local: AV. REPUBLICA DO LIBANO (MOEMA) Referência: AV ANTONIO J. DE MOURA ANDRADE Sentido: AMBOS Início: 16:44:00 Término: 17:47:00 Observação: Transitável

19/02/2020 Vila Mariana (Zona Sudeste) Local: AV. ANTONIO J. DE MOURA ANDRADE Referência: CV TRIBUNAL DE JUSTICA DO E. SP Sentido: IBIR/MARGINAL Início: 16:52:00 Término: 17:55:00 Observação: Intransitável

19/02/2020 Vila Mariana (Zona Sudeste) Local: AV. IBIRAPUERA (MOEMA) Referência: AV ARATAS Sentido: BAIRRO/CENTRO Início: 17:02:00 Término: 17:04:00 Observação: Transitável

19/02/2020 Vila Mariana (Zona Sudeste) Local: AV. RUBEM BERTA (MOEMA) Referência: VD ONZE DE JUNHO Sentido: SANTANA/AEROPORTO Início: 16:30:00 Término: 17:06:00 Observação: Intransitável

24/02/2020 Vila Mariana (Zona Sudeste) Local: AV. ANTONIO J. DE MOURA ANDRADE (ITAIM BIBI) Referência: ALTURA DO NÚMERO 552 Sentido: IBIRAPUERA/MARGINAL Início: 18:24:00 Término: 18:50:00 Observação: Intransitável

24/02/2020 Vila Mariana (Zona Sudeste) Local: AV. REPUBLICA DO LIBANO (MOEMA) Referência: AV ANTONIO J. DE MOURA ANDRADE Sentido: IBIRAPUERA/JABAQUARA Início: 18:11:00 Término: 19:49:00 Observação: Transitável

24/02/2020 Vila Mariana (Zona Sudeste) Local: R. DR AMANCIO DE CARVALHO (VILA MARIANA) Referência: R MAEST CALLIA Sentido: BAIRRO/CENTRO Início: 17:48:00 Término: 18:10:00 Observação: Transitável

24/02/2020 Vila Mariana (Zona Sudeste) Local: AV. VINTE E TRES DE MAIO (LIBERDADE) Referência: VD GAL EUCLIDES DE FIGUEIREDO Sentido: AEROPORTO/SANTANA Início: 17:53:00 Término: 19:25:00 Observação: Intransitável

26/02/2020 Vila Mariana (Zona Sudeste) Local: AV. VINTE E TRES DE MAIO (LIBERDADE) Referência: VD GAL EUCLIDES DE FIGUEIREDO Sentido: SANTANA/AEROPORTO - EXPRESSA Início: 21:49:00 Término: 23:24:00 Observação: Intransitável

26/02/2020 Vila Mariana (Zona Sudeste) Local: AV. ANTONIO J. DE MOURA ANDRADE (ITAIM BIBI) Referência: CV TRIBUNAL DE JUSTICA DO E. SP Sentido: IBIRAPUERA/MARGINAL - ÚNICA Início: 22:08:00 Término: 22:34:00 Observação: Transitável

26/02/2020 Vila Mariana (Zona Sudeste) Local: AV. REPUBLICA DO LIBANO (MOEMA) Referência: AV ANTONIO J. DE MOURA ANDRADE Sentido: AMBOS - ÚNICA Início: 21:48:00 Término: 23:16:00 Observação: Transitável

26/02/2020 Vila Prudente (Zona Leste) Local: AV. PAES DE BARROS (MOOCA) Referência: AV PROF LUIZ IGNACIO ANHAIA MELLO Sentido: AMBOS - ÚNICA Início: 22:22:00 Término: 00:48:00 Observação: Transitável

Dia 27/02/2020

01/02/2020 Cidade Ademar (Zona Sul) Local: AV. INTERLAGOS Referência: R. ENG. DAGOBERTO SALLES FILHO Sentido: CENTRO/BAIRRO Início: 14:30:00 Término: 15:39:00 Observação: Intransitável

01/02/2020 Cidade Ademar (Zona Sul) Local: AV. INTERLAGOS Referência: R ENG ALLYRIO HUGUENEY DE MATTOS Sentido: CENTRO/BAIRRO Início: 15:28:00 Término: 15:57:00 Observação: Intransitável

03/02/2020 Cidade Ademar (Zona Sul) Local: R. MIGUEL YUNES Referência: AV. NSRA. DE. SABARA Sentido: MARGINAL/INTERLAGOS Início: 00:56:00 Término: 17:10:00 Observação: Transitável

10/02/2020 Cidade Ademar (Zona Sul) Local: R. MIGUEL YUNES Referência: AV. NSRA. DE. SABARA Sentido: AMBOS Início: 07:07:00 Término: 08:02:00 Observação: Transitável

10/02/2020 Cidade Ademar (Zona Sul) Local: R. MIGUEL YUNES Referência: AV. NSRA. DE. SABARA Sentido: AMBOS Início: 07:07:00 Término: 08:02:00 Observação: Transitável

10/02/2020 Cidade Ademar (Zona Sul) Local: R. MIGUEL YUNES Referência: AV. NSRA. DE. SABARA Sentido: MARGINAL/INTERLAGOS Início: 11:39:00 Término: 12:08:00 Observação: Transitável

26/02/2020 Cidade Ademar (Zona Sul) Local: R. MIGUEL YUNES Referência: AV. NSRA. DE. SABARA Sentido: MARGINAL/INTERLAGOS - ÚNICA Início: 03:23:00 Término: 12:27:00 Observação: Transitável

17/02/2020 Aricanduva/ Vila Formosa (Zona Leste) Local: AV. ARICANDUVA (ARICANDUVA) Referência: R DORIVAL LOURENÇO DA SILVA Sentido: MARGINAL/ITAQUERA Início: 17:03:00 Término: 17:35:00 Observação: Intransitável

02/02/2020 Butantã (Zona Oeste) Local: AV. MAGALHAES DE CASTRO Referência: R. PEDRO AVANCINE Sentido: CASTELO/INTERLAGOS - LOCAL Início: 21:42:00 Término: 00:39:00 Observação: Transitável

03/02/2020 Butantã (Zona Oeste) Local: AV. ENG. BILLINGS Referência: PTE. CIDADE UNIVERSITÁRIA - PREFEITO WILLIAM SALEM Sentido: CASTELO/INTERLAGOS Início: 19:42:00 Término: 22:20:00 Observação: Transitável

06/02/2020 Butantã (Zona Oeste) Local: AV. PROF FRANCISCO MORATO (BUTANTA) Referência: PC PAULA MOREIRA Sentido: BAIRRO/CENTRO Início: 15:45:00 Término: 16:13:00 Observação: Transitável

10/02/2020 Butantã (Zona Oeste) Local: R. ALVARENGA Referência: R HILARIO MAGRO JUNIOR Sentido: UNICO Início: 12:08:00 Término: 18:58:00 Observação: Transitável

10/02/2020 Butantã (Zona Oeste) Local: AV. MAGALHAES DE CASTRO (BUTANTA) Referência: PTE ENG ROBERTO ROSSI ZUCCOLO Sentido: CASTELO/INTERLAGOS Início: 05:02:00 Término: 15:59:00 Observação: Intransitável

10/02/2020 Butantã (Zona Oeste) Local: AV. PROF FRANCISCO MORATO (BUTANTÃ) Referência: R JOSE FELIX Sentido: AMBOS Início: 02:38:00 Término: 05:59:00 Observação: Intransitável

10/02/2020 Butantã (Zona Oeste) Local: AV. PIRAJUSSARA (VILA SONIA) Referência: ALTURA DO NÚMERO 3992 Sentido: BAIRRO/CENTRO Início: 02:33:00 Término: 09:02:00 Observação: Intransitável

10/02/2020 Butantã (Zona Oeste) Local: AV. MAGALHAES DE CASTRO Referência: PTE. ENG. ROBERTO ROSSI ZUCCOLO Sentido: CASTELO/INTERLAGOS - LOCAL Início: 06:03:00 Término: 06:29:00 Observação: Intransitável

10/02/2020 Butantã (Zona Oeste) Local: AV. MAGALHÃES DE CASTRO Referência: PTE. ENG. ROBERTO ROSSI ZUCCOLO Sentido: CASTELO/INTERLAGOS - LOCAL Início: 06:03:00 Término: 06:29:00 Observação: Intransitável

10/02/2020 Butantã (Zona Oeste) Local: R. ALVARENGA (BUTANTA) Referência: AV AFRANIO PEIXOTO Sentido: UNICO - ÚNICA Início: 07:39:00 Término: 11:59:00 Observação: Intransitável

10/02/2020 Butantã (Zona Oeste) Local: AV. MIN LAUDO FERREIRA DE CAMARGO (BUTANTA) Referência: R SALVADOR RISOLEU Sentido: RAPOSO/ELISEU - ÚNICA Início: 02:31:00 Término: 03:52:00 Observação: Transitável

10/02/2020 Butantã (Zona Oeste) Local: AV. VALENTIM GENTIL (BUTANTA) Referência: PC VICENTE RODRIGUES Sentido: BAIRRO/CENTRO Início: 07:07:00 Término: 18:04:00 Observação: Transitável

17/02/2020 Butantã (Zona Oeste) Local: AV. PROF FRANCISCO MORATO (BUTANTA) Referência: R MIN EDMUNDO LINS Sentido: AMBOS Início: 16:08:00 Término: 16:38:00 Observação: Transitável

17/02/2020 Butantã (Zona Oeste) Local: AV. PROF FRANCISCO MORATO (BUTANTA) Referência: R JOSE FELIX Sentido: AMBOS Início: 16:05:00 Término: 18:45:00 Observação: Transitável

19/02/2020 Butantã (Zona Oeste) Local: AV. GIOVANNI GRONCHI (JARDIM SAO LUIS) Referência: R DR FRANCISCO THOMAZ DE CARVALHO Sentido: CENTRO/BAIRRO Início: 16:26:00 Término: 17:56:00 Observação: Transitável

24/02/2020 Butantã (Zona Oeste) Local: AV. PROF FRANCISCO MORATO (BUTANTA) Referência: PC PAULA MOREIRA Sentido: BAIRRO/CENTRO Início: 17:50:00 Término: 18:03:00 Observação: Intransitável

25/02/2020 Butantã (Zona Oeste) Local: AV. VITAL BRASIL Referência: AV. CORIFEU DE AZEVEDO MARQUES Sentido: ÚNICO Início: 23:22:00 Término: 03:28:00 Observação: Transitável

26/02/2020 Butantã (Zona Oeste) Local: AV. EUSEBIO MATOSO (BUTANTA) Referência: PC JORGE DE LIMA Sentido: CENTRO/BAIRRO - ÚNICA Início: 21:42:00 Término: 00:19:00 Observação: Transitável

26/02/2020 Butantã (Zona Oeste) Local: AV. MAGALHAES DE CASTRO (BUTANTA) Referência: PTE ENG ARY TORRESCURVA DA TRAIÇAO/ Sentido: CASTELO/INTERLAGOS - LOCAL Início: 21:53:00 Término: 22:32:00 Observação: Transitável

10/02/2020 Campo Limpo (Zona Sul) Local: AV. GIOVANNI GRONCHI (JARDIM SAO LUIS) Referência: AV CARLOS CALDEIRA FILHO Sentido: BAIRRO/CENTRO Início: 01:52:00 Término: 05:50:00 Observação: Transitável

26/02/2020 Campo Limpo (Zona Sul) Local: AV. CARLOS CALDEIRA FILHO Referência: RUA JOAQUIM NUNES TEIXEIRA Sentido: AMBOS Início: 21:36:00 Término: 00:00:00 Observação: Intransitável

26/02/2020 Campo Limpo (Zona Sul) Local: AV. CARLOS CALDEIRA FILHO Referência: R. JOAQUIM NUNES TEIXEIRA Sentido: AMBOS - ÚNICA Início: 21:44:00 Término: 22:48:00 Observação: Intransitável

26/02/2020 Campo Limpo (Zona Sul) Local: AV. CARLOS CALDEIRA FILHO Referência: RUA TULIO MUGNAINI Sentido: AMBOS Início: 21:36:00 Término: 00:00:00 Observação: Intransitável

08/02/2020 Capela do Socorro (Zona Sul) Local: R. PTOLOMEU (SOCORRO) Referência: AV GUARAPIRANGA Sentido: UNICO Início: 17:47:00 Término: 18:27:00 Observação: Transitável

08/02/2020 Capela do Socorro (Zona Sul) Local: AV. ATLÂNTICA (CIDADE DUTRA) Referência: AV BERTA WAITMAN Sentido: BAIRRO/CENTRO Início: 17:40:00 Término: 18:14:00 Observação: Transitável

26/02/2020 Capela do Socorro (Zona Sul) Local: AV. JAIR RIBEIRO DA SILVA Referência: PTE. VI-TORINO GOULART DA SILVA Sentido: CENTRO/BAIRRO - ÚNICA Início: 02:36:00 Término: 07:00:00 Observação: Transitável

01/02/2020 Casa Verde (Zona Norte) Local: MARGINAL TIETE Referência: PTE DO LIMAO-ADHEMAR F. DA SILVA Sentido: A SENNA/CASTELO B - EXP Início: 15:50:00 Término: 17:33:00 Observação: Transitável

01/02/2020 Casa Verde (Zona Norte) Local: MARGINAL TIETE Referência: PTE DA CASA VERDE-JORN.WALTER ABRAHAO Sentido: A SENNA/CASTELO B - EXP Início: 15:45:00 Término: 17:33:00 Observação: Transitável

01/02/2020 Casa Verde (Zona Norte) Local: MARGINAL TIETE Referência: PTE DO LIMAO-ADHEMAR F. DA SILVA Sentido: A SENNA/CASTELO B - EXPRESSA Início: 20:16:00 Término: 21:51:00 Observação: Transitável

02/02/2020 Casa Verde (Zona Norte) Local: MARGINAL TIETE Referência: PTE DA CASA VERDE-JORN.WALTER ABRAHAO Sentido: A SENNA/CASTELO B - EXPRESSA Início: 17:52:00 Término: 19:05:00 Observação: Transitável

06/02/2020 Casa Verde (Zona Norte) Local: MARGINAL TIETE Referência: PTE DA CASA VERDE-JORN.WALTER ABRAHAO Sentido: A SENNA/CASTELO B - EXP Início: 15:51:00 Término: 16:37:00 Observação: Transitável

06/02/2020 Casa Verde (Zona Norte) Local: MARGINAL TIETE Referência: PTE DO LIMAO-ADHEMAR F. DA SILVA Sentido: A SENNA/CASTELO B - EXP Início: 15:55:00 Término: 16:26:00 Observação: Transitável

10/02/2020 Casa Verde (Zona Norte) Local: AV. NSRA DO O (FREGUESIA DO O) Referência: AV ANTONIO MUNHOZ BONILHA Sentido: AMBOS Início: 03:01:00 Término: 08:19:00 Observação: Intransitável

10/02/2020 Casa Verde (Zona Norte) Local: AV. OTAVIANO ALVES DE LIMA (CASA VERDE) Referência: AC ESQUERDO A PONTE DO LIMA O Sentido: A SENNA/CASTELO B - LOCAL Início: 09:18:00 Término: 09:20:00 Observação: Intransitável

10/02/2020 Casa Verde (Zona Norte) Local: MARGINAL TIETE Referência: PTE DO LIMA O-ADHEMAR F. DA SILVA Sentido: A SENNA/CASTELO B - EXP Início: 09:20:00 Término: 09:21:00 Observação: Intransitável

10/02/2020 Casa Verde (Zona Norte) Local: AV. ANTONIO MUNHOZ BONILHA Referência: AV. NSRA. DO. O Sentido: AMBOS Início: 07:06:00 Término: 13:29:00 Observação: Transitável

10/02/2020 Casa Verde (Zona Norte) Local: R. JACOFER (LIMA O) Referência: R DOMINGOS MARCHETTI Sentido: UNICO - ÚNICA Início: 14:33:00 Término: 14:43:00 Observação: Intransitável

10/02/2020 Casa Verde (Zona Norte) Local: R. DOMINGOS MARCHETTI (LIMA O) Referência: R JOSE PAPATERRA LIMONGI Sentido: AMBOS Início: 14:36:00 Término: 14:47:00 Observação: Intransitável

10/02/2020 Casa Verde (Zona Norte) Local: AV. BRAZ LEME (CASA VERDE) Referência: R DR MELLO NOGUEIRA Sentido: BAIRRO/CENTRO Início: 05:21:00 Término: 05:34:00 Observação: Intransitável

10/02/2020 Casa Verde (Zona Norte) Local: MARGINAL TIETE (CASA VERDE) Referência: PTE FREGUESIA DO O P N RODRIGUES Sentido: A SENNA/CASTELO B - CENTRAL Início: 04:58:00 Término: 05:33:00 Observação: Intransitável

10/02/2020 Casa Verde (Zona Norte) Local: AV. ORDEM E PROGRESSO Referência: PC. DEL. AMOROSO NETO Sentido: AMBOS Início: 04:57:00 Término: 19:47:00 Observação: Intransitável

10/02/2020 Casa Verde (Zona Norte) Local: AV. OTAVIANO ALVES DE LIMA Referência: PTE FREGUESIA DO O P N RODRIGUES Sentido: A SENNA/CASTELO B - LOCAL Início: 04:34:00 Término: 05:33:00 Observação: Intransitável

10/02/2020 Casa Verde (Zona Norte) Local: R. BRAZELISA ALVES DE CARVALHO Referência: ALTURA DO NÚMERO 130: TODA EXTENSÃO Sentido: AMBOS Início: 20:59:00 Término: 00:44:00 Observação: Intransitável

10/02/2020 Casa Verde (Zona Norte) Local: MARGINAL TIETE ASCB EXPRESSA (CASA VERDE) Referência: PTE DO LIMA O-ADHEMAR F. DA SILVA Sentido: A SENNA/CASTELO B - EXP Início: 03:25:00 Término: 09:47:00 Observação: Intransitável

10/02/2020 Casa Verde (Zona Norte) Local: MARGINAL TIETE Referência: PTE DO LIMA O-ADHEMAR F. DA SILVA Sentido: A SENNA/CASTELO B - CENTRAL Início: 09:20:00 Término: 09:21:00 Observação: Intransitável

19/02/2020 Casa Verde (Zona Norte) Local: MARGINAL TIETE Referência: PTE DO LIMA O-ADHEMAR F. DA SILVA Sentido: A SENNA/CASTELO B - EXP Início: 17:16:00 Término: 17:27:00 Observação: Transitável

24/02/2020 Casa Verde (Zona Norte) Local: AV. ANTONIO MUNHOZ BONILHA (LIMA O) Referência: AV NSRA DO O Sentido: AMBOS Início: 17:32:00 Término: 19:13:00 Observação: Transitável

24/02/2020 Casa Verde (Zona Norte) Local: MARGINAL TIETE ASCB EXPRESSA (CASA VERDE) Referência: PTE DO LIMA O-ADHEMAR F. DA SILVA Sentido: A SENNA/CASTELO B - EXPRESSA Início: 17:34:00 Término: 18:51:00 Observação: Transitável

24/02/2020 Casa Verde (Zona Norte) Local: MARGINAL TIETE ASCB EXPRESSA (CASA VERDE) Referência: PTE DO LIMA O-ADHEMAR F. DA SILVA Sentido: A SENNA/CASTELO B - EXPRESSA Início: 17:26:00 Término: 18:51:00 Observação: Transitável

25/02/2020 Casa Verde (Zona Norte) Local: AV. ANTONIO MUNHOZ BONILHA Referência: AV. NSRA. DO. O Sentido: AMBOS Início: 17:54:00 Término: 18:40:00 Observação: Transitável

17/02/2020 Ermelino Matarazzo (Zona Leste) Local: AV. DOM HELDER CAMARA (PENHA) Referência: ALTURA DO NÚMERO 118 Sentido: AMBOS Início: 16:53:00 Término: 17:51:00 Observação: Transitável

10/02/2020 Ipiranga (Zona Sudeste) Local: AV. TERESA CRISTINA Referência: R. TABOR Sentido: BAIRRO/CENTRO - ÚNICA Início: 03:01:00 Término: 03:57:00 Observação: Intransitável

10/02/2020 Ipiranga (Zona Sudeste) Local: AV. TERESA CRISTINA (IPIRANGA) Referência: R TABOR Sentido: AMBOS Início: 03:19:00 Término: 03:51:00 Observação: Transitável

18/02/2020 Ipiranga (Zona Sudeste) Local: AV. DR RICARDO JAFET (IPIRANGA) Referência: R PAULO BREGARO Sentido: SANTOS/S PAULO Início: 18:44:00 Término: 19:00:00 Observação: Intransitável

18/02/2020 Ipiranga (Zona Sudeste) Local: AV. TERESA CRISTINA (IPIRANGA) Referência: R TABOR Sentido: AMBOS Início: 18:32:00 Término: 19:20:00 Observação: Intransitável

18/02/2020 Ipiranga (Zona Sudeste) Local: AV. PROF ABRAAO DE MORAIS (CURSINO) Referência: R RIBEIRO LACERDA Sentido: AMBOS Início: 18:12:00 Término: 19:00:00 Observação: Intransitável

18/02/2020 Ipiranga (Zona Sudeste) Local: AV. PROF ABRAAO DE MORAIS (CURSINO) Referência: R GAL CHAGAS SANTOS Sentido: S PAULO/SANTOS Início: 18:18:00 Término: 19:26:00 Observação: Intransitável

18/02/2020 Ipiranga (Zona Sudeste) Local: AV. DO ESTADO (BOM RETIRO) Referência: AV TERESA CRISTINA Sentido: SANTANA/IPIRANGA - EXP Início: 19:17:00 Término: 19:20:00 Observação: Transitável

18/02/2020 Ipiranga (Zona Sudeste) Local: AV. PROF ABRAAO DE MORAIS (CURSINO) Referência: R IBIRAREMA Sentido: S PAULO/SANTOS Início: 18:20:00 Término: 19:41:00 Observação: Intransitável

18/02/2020 Ipiranga (Zona Sudeste) Local: AV. PROF ABRAAO DE MORAIS (CURSINO) Referência: AV FAGUNDES FILHO Sentido: AMBOS Início: 18:27:00 Término: 19:42:00 Observação: Intransitável

19/02/2020 Ipiranga (Zona Sudeste) Local: AV. DO ESTADO (BOM RETIRO) Referência: AV TERESA CRISTINA Sentido: AMBOS Início: 17:01:00 Término: 17:27:00 Observação: Intransitável

19/02/2020 Ipiranga (Zona Sudeste) Local: PC. LEONOR KAUPA (CURSINO) Referência: AV PROF ABRAAO DE MORAIS Sentido: AMBOS Início: 16:26:00 Término: 17:50:00 Observação: Intransitável

24/02/2020 Ipiranga (Zona Sudeste) Local: R. PRES BATISTA PEREIRA (CAMBUCCI) Referência: AV DO ESTADO Sentido: UNICO Início: 17:37:00 Término: 19:50:00 Observação: Intransitável

25/02/2020 Ipiranga (Zona Sudeste) Local: AV. DO ESTADO (BOM RETIRO) Referência: R PRES BATISTA PEREIRA Sentido: AMBOS Início: 18:12:00 Término: 18:40:00 Observação: Intransitável

26/02/2020 Ipiranga (Zona Sudeste) Local: R. MAJ. LÚCIO DIAS RAMOS Referência: R. DAS. FLORES Sentido: BAIRRO/CENTRO Início: 09:30:00 Término: 12:02:00 Observação: Transitável

03/02/2020 Itaquera (Zona Leste) Local: R. SABBADO D'ANGELO Referência: AV. PROF. JOÃO BATISTA CONTI Sentido: AMBOS Início: 07:45:00 Término: 09:01:00 Observação: Transitável

03/02/2020 Itaquera (Zona Leste) Local: AV. JOSE PINHEIRO BORGES Referência: VD. PREF. JOSE CARLOS DE F. FERRAZ Sentido: BAIRRO/CENTRO Início: 05:56:00 Término: 06:34:00 Observação: Transitável

10/02/2020 Itaquera (Zona Leste) Local: AV. JACU PESSEGO N TRABALHADORES Referência: PA. PASCOAL GIANNETTI Sentido: MAUA/A SENNA Início: 11:40:00 Término: 18:44:00 Observação: Transitável

10/02/2020 Itaquera (Zona Leste) Local: AV. JOSE PINHEIRO BORGES Referência: VD. PREF. JOSE CARLOS DE F. FERRAZ Sentido: BAIRRO/CENTRO Início: 05:54:00 Término: 06:21:00 Observação: Transitável

10/02/2020 Jabaquara (Zona Sudeste) Local: AV. MIGUEL ESTEFNO (CURSINO) Referência: R ETR-USCOS Sentido: AMBOS - ÚNICA Início: 05:53:00 Término: 08:46:00 Observação: Intransitável

01/02/2020 Jaçanã/ Tremembé (Zona Norte) Local: AV. SANATÓRIO (JACANA) Referência: AV EDU CHAVES Sentido: AMBOS Início: 20:59:00 Término: 22:30:00 Observação: Intransitável

02/02/2020 Jaçanã/ Tremembé (Zona Norte) Local: AV. EDU CHAVES Referência: ALTURA DO NÚMERO 100 Sentido: AMBOS Início: 22:02:00 Término: 23:51:00 Observação: Transitável

06/02/2020 Jaçanã/ Tremembé (Zona Norte) Local: AV. EDU CHAVES Referência: AV. SANATÓRIO Sentido: AMBOS Início: 16:04:00 Término: 16:49:00 Observação: Intransitável

10/02/2020 Jaçanã/ Tremembé (Zona Norte) Local: R. FRANCISCO INGLES (TREMEMBE) Referência: R. JOSE ALVES Sentido: AMBOS - ÚNICA Início: 09:54:00 Término: 13:10:00 Observação: Intransitável

01/02/2020 Lapa (Zona Oeste) Local: AV. POMPEIA Referência: R. PALESTRA ITALIA Sentido: POMPEIA/MARGINAL Início: 20:32:00 Término: 20:51:00 Observação: Transitável

01/02/2020 Lapa (Zona Oeste) Local: AV. ELÍSIO CORDEIRO DE SIQUEIRA (JAGUARA) Referência: AV. CANDIDO PORTINARI Sentido: AMBOS Início: 16:06:00 Término: 17:13:00 Observação: Intransitável

01/02/2020 Lapa (Zona Oeste) Local: AV. MARQ DE SAO VICENTE Referência: ALTURA DO NÚMERO 1697 Sentido: LAPA/B FUNDA Início: 16:25:00 Término: 17:04:00 Observação: Transitável

01/02/2020 Lapa (Zona Oeste) Local: MARGINAL TIETE Referência: PTE COMUNIDADE HUNGARA Sentido: CASTELO B/A SENNA - EXP Início: 10:34:00 Término: 10:34:00 Observação: Transitável

01/02/2020 Lapa (Zona Oeste) Local: AV. POMPEIA (BARRA FUNDA) Referência: R. PALESTRA ITALIA Sentido: POMPEIA/MARGINAL Início: 16:28:00 Término: 16:54:00 Observação: Transitável

01/02/2020 Lapa (Zona Oeste) Local: AV. MARQ. DE. SAO VICENTE Referência: PC. PASCOAL MARTINS Sentido: LAPA/B FUNDA Início: 16:40:00 Término: 16:53:00 Observação: Intransitável

02/02/2020 Lapa (Zona Oeste) Local: R. CAPISTRANO DE ABREU Referência: R. CONSELHEIRO BROTERO Sentido: AMBOS Início: 18:25:00 Término: 19:20:00 Observação: Intransitável

02/02/2020 Lapa (Zona Oeste) Local: MARGINAL TIETE Referência: PTE DA CASA VERDE-JORN.WALTER ABRAHAO Sentido: CASTELO B/A SENNA - CENTRAL Início: 17:38:00 Término: 18:37:00 Observação: Transitável

08/02/2020 Lapa (Zona Oeste) Local: AV. CÂNDIDO PORTINARI Referência: R. PAUVA Sentido: ÚNICO Início: 16:46:00 Término: 17:10:00 Observação: Transitável

10/02/2020 Lapa (Zona Oeste) Local: R. BR. DO. BANANAL Referência: R. VENANCIO AIRES Sentido: UNICO Início: 03:08:00 Término: 04:58:00 Observação: Transitável

10/02/2020 Lapa (Zona Oeste) Local: AV. DR. GASTAO VIDIGAL Referência: AV. MOFARREJ Sentido: AMBOS Início: 21:07:00 Término: 21:17:00 Observação: Transitável

10/02/2020 Lapa (Zona Oeste) Local: AV. ENG BILLINGS Referência: PONTE FEPASA Sentido: CASTELO/INTERLAGOS - LOCAL Início: 11:09:00 Término: 16:44:00 Observação: Intransitável

10/02/2020 Lapa (Zona Oeste) Local: AV. EMB MACEDO SOARES (BARRA FUNDA) Referência: PTE DOS REMEDIOS-CARMEN F. NEVES Sentido: C BRANCO/A SENNA - LOCAL Início: 03:30:00 Término: 09:47:00 Observação: Intransitável

10/02/2020 Lapa (Zona Oeste) Local: R. TAGIPURU (BARRA FUNDA) Referência: R. DEP SALVADOR JULIANELLI Sentido: UNICO Início: 03:31:00 Término: 04:16:00 Observação: Intransitável

10/02/2020 Lapa (Zona Oeste) Local: MARGINAL PINHEIROS INTCB (ALTO DE PINHEIROS) Referência: PTE JAGUARE-HIRANT SANAZAR Sentido: INTERLAGOS/CASTELO - LOCAL Início: 03:33:00 Término: 09:08:00 Observação: Intransitável

10/02/2020 Lapa (Zona Oeste) Local: R. TRAJANO (LAPA) Referência: PC MALVIN JONES Sentido: UNICO Início: 03:33:00 Término: 04:16:00 Observação: Transitável

10/02/2020 Lapa (Zona Oeste) Local: AV. RAIMUNDO PEREIRA DE MAGALHAES Referência: R. GAGO COUTINHO Sentido: ÚNICO Início: 20:46:00 Término: 20:41:00 Observação: Transitável

10/02/2020 Lapa (Zona Oeste) Local: AV. EMB MACEDO SOARES Referência: PTE ATTILIO FONTANA Sentido: C BRANCO/A SENNA - CENTRAL Início: 04:02:00 Término: 04:06:00 Observação: Intransitável

10/02/2020 Lapa (Zona Oeste) Local: AV. EMB MACEDO SOARES (BARRA FUNDA) Referência: PTE ATILIO FONTANA Sentido: C BRANCO/A SENNA - LOCAL Início: 06:22:00 Término: 19:52:00 Observação: Intransitável

10/02/2020 Lapa (Zona Oeste) Local: MARGINAL TIETE Referência: PTE ATILIO FONTANA Sentido: A SENNA/CASTELO B - LOCAL Início: 09:35:00 Término: 19:50:00 Observação: Intransitável

10/02/2020 Lapa (Zona Oeste) Local: MARGINAL TIETE Referência: PTE ATILIO FONTANA Sentido: A SENNA/CASTELO B - EXP Início: 09:37:00 Término: 09:45:00 Observação: Intransitável

10/02/2020 Lapa (Zona Oeste) Local: AV. MARQ. DE. SAO VICENTE Referência: R. FRANCISCO LUIZ DE SOUZA JUNIOR Sentido: AMBOS Início: 09:37:00 Término: 09:45:00 Observação: Transitável

10/02/2020 Lapa (Zona Oeste) Local: PC. LUIZ CARLOS MESQUITA Referência: AV. ANTARTICA Sentido: AMBOS Início: 09:40:00 Término: 13:45:00 Observação: Transitável

10/02/2020 Lapa (Zona Oeste) Local: AV. EMB MACEDO SOARES (BARRA FUNDA) Referência: PTE COMUNIDADE HUNGARA Sentido: C BRANCO/A SENNA - LOCAL Início: 09:50:00 Término: 09:51:00 Observação: Intransitável

10/02/2020 Lapa (Zona Oeste) Local: MARGINAL TIETE Referência: PTE COMUNIDADE HUNGARA Sentido: CASTELO B/A SENNA - EXP Início: 09:51:00 Término: 19:45:00 Observação: Intransitável

10/02/2020 Lapa (Zona Oeste) Local: AV. ORDEM E PROGRESSO (CASA VERDE) Referência: ALTURA DO NÚMERO 247: JUNTO A RUA SAMARITA Sentido: SUMARÉ/LIMÃO Início: 02:53:00 Término: 19:46:00 Observação: Transitável

10/02/2020 Lapa (Zona Oeste) Local: MARGINAL PINHEIROS Referência: PONTE FEPASA Sentido: CASTELO/INTERLAGOS - EXP Início: 11:06:00 Término: 11:07:00 Observação: Intransitável

10/02/2020 Lapa (Zona Oeste) Local: AV. MARQ DE SAO VICENTE Referência: AV THOMAS EDISON Sentido: LAPA/B FUNDA Início: 07:24:00 Término: 18:09:00 Observação: Intransitável

10/02/2020 Lapa (Zona Oeste) Local: R. BR DO BANANAL (PERDIZES) Referência: R CLELIA Sentido: UNICO Início: 03:05:00 Término: 16:45:00 Observação: Intransitável

10/02/2020 Lapa (Zona Oeste) Local: R. CLELIA (BARRA FUNDA) Referência: R JEROAQUARA Sentido: UNICO Início: 03:06:00 Término: 04:41:00 Observação: Intransitável

10/02/2020 Lapa (Zona Oeste) Local: AV. MARQ DE SAO VICENTE (BARRA FUNDA) Referência: PC PASCOAL MARTINS Sentido: LAPA/B FUNDA Início: 03:07:00 Término: 03:31:00 Observação: Transitável

10/02/2020 Lapa (Zona Oeste) Local: R. ROBERT BOSCH (BARRA FUNDA) Referência: PC PASCOAL MARTINS Sentido: AMBOS Início: 03:08:00 Término: 03:09:00 Observação: Intransitável

10/02/2020 Lapa (Zona Oeste) Local: AV. POMPEIA (BARRA FUNDA) Referência: R PALESTRA ITÁLIA Sentido: AMBOS Início: 03:10:00 Término: 04:16:00 Observação: Intransitável

10/02/2020 Lapa (Zona Oeste) Local: AV. ELISIO CORDEIRO DE SIQUEIRA (JAGUARA) Referência: VIA ANHANGUERA Sentido: AMBOS Início: 03:15:00 Término: 06:55:00 Observação: Intransitável

10/02/2020 Lapa (Zona Oeste) Local: AV. ESCOLA POLITECNICA Referência: AV. TORRES DE OLIVEIRA Sentido: MARGINAL/RAPOSO Início: 13:14:00 Término: 19:37:00 Observação: Transitável

10/02/2020 Lapa (Zona Oeste) Local: AV. ERMANO MARCHETTI (BARRA FUNDA) Referência: R DO CURTUME Sentido: AMBOS Início: 05:14:00 Término: 18:04:00 Observação: Transitável

10/02/2020 Lapa (Zona Oeste) Local: AV. ESCOLA POLITECNICA Referência: AV. TORRES DE OLIVEIRA Sentido: AMBOS Início: 13:20:00 Término: 14:42:00 Observação: Transitável

10/02/2020 Lapa (Zona Oeste) Local: MARGINAL TIETE (BARRA FUNDA) Referência: PTE DO LIMA-ADHEMAR F. DA SILVA Sentido: CASTELO B/A SENNA - EXP Início: 05:35:00 Término: 09:13:00 Observação: Intransitável

10/02/2020 Lapa (Zona Oeste) Local: AV. THOMAS EDISON (BARRA FUNDA) Referência: R QUIRINO DOS SANTOS Sentido: UNICO Início: 14:01:00 Término: 14:21:00 Observação: Intransitável

10/02/2020 Lapa (Zona Oeste) Local: AV. MARQ. DE. SAO VICENTE Referência: R. FRANCISCO LUIZ DE SOUZA JUNIOR Sentido: AMBOS Início: 05:55:00 Término: 18:09:00 Observação: Transitável

10/02/2020 Lapa (Zona Oeste) Local: R. JOAQUIM MANUEL DE MACEDO (BARRA FUNDA) Referência: R DO BOSQUE Sentido: UNICO Início: 14:05:00 Término: 14:29:00 Observação: Intransitável

10/02/2020 Lapa (Zona Oeste) Local: AV. EMB MACEDO SOARES (BARRA FUNDA) Referência: PTE ATILIO FONTANA Sentido: C BRANCO/A SENNA - LOCAL Início: 06:22:00 Término: 19:52:00 Observação: Intransitável

10/02/2020 Lapa (Zona Oeste) Local: AV. DR. GASTAO VIDIGAL Referência: AV. MOFARREJ Sentido: AMBOS Início: 06:04:00 Término: 01:14:00 Observação: Intransitável

10/02/2020 Lapa (Zona Oeste) Local: R. JOSE GOMES FALCAO (BARRA FUNDA) Referência: AV MARQ DE SAO VICENTE Sentido: UNICO Início: 14:12:00 Término: 18:08:00 Observação: Intransitável

10/02/2020 Lapa (Zona Oeste) Local: MARGINAL TIETE Referência: PTE ATILIO FONTANA Sentido: CASTELO B/A SENNA - EXP Início: 04:26:00 Término: 16:52:00 Observação: Intransitável

10/02/2020 Lapa (Zona Oeste) Local: AV. EMB MACEDO SOARES Referência: PTE DO PIQUERI JOELMIR BETING Sentido: C BRANCO/A SENNA - LOCAL Início: 04:27:00 Término: 18:10:00 Observação: Intransitável

10/02/2020 Lapa (Zona Oeste) Local: AV. EMB MACEDO SOARES (BARRA FUNDA) Referência: PTE ATILIO FONTANA Sentido: C BRANCO/A SENNA - LOCAL Início: 04:29:00 Término: 04:35:00 Observação: Transitável

10/02/2020 Lapa (Zona Oeste) Local: AV. ENG BILLINGS Referência: PTE JAGUARE-HIRANT SANAZAR Sentido: CASTELO/INTERLAGOS - EXP Início: 04:41:00 Término: 05:32:00 Observação: Intransitável

10/02/2020 Lapa (Zona Oeste) Local: AV. ENG BILLINGS Referência: PTE JAGUARE-HIRANT SANAZAR Sentido: CASTELO/INTERLAGOS - LOCAL Início: 04:42:00 Término: 12:31:00 Observação: Intransitável

10/02/2020 Lapa (Zona Oeste) Local: AV. DAS NACOES UNIDAS Referência: PTE JAGUARE-HIRANT SANAZAR Sentido: INTERLAGOS/CASTELO - LOCAL Início: 04:45:00 Término: 00:41:00 Observação: Intransitável

10/02/2020 Lapa (Zona Oeste) Local: MARGINAL TIETE (BARRA FUNDA) Referência: PTE DO PIQUERI JOELMIR BETING Sentido: CASTELO B/A SENNA - CENTRAL Início: 04:51:00 Término: 18:11:00 Observação: Intransitável

10/02/2020 Lapa (Zona Oeste) Local: AV. PRES CASTELO BRANCO Referência: PTE DO LIMAO-ADHEMAR F. DA SILVA Sentido: CASTELO B/A SENNA - LOCAL Início: 06:46:00 Término: 19:54:00 Observação: Intransitável

10/02/2020 Lapa (Zona Oeste) Local: MARGINAL PINHEIROS Referência: PTE JAGUARE-HIRANT SANAZAR Sentido: INTERLAGOS/CASTELO - EXPRESSA Início: 04:54:00 Término: 05:32:00 Observação: Intransitável

11/02/2020 Lapa (Zona Oeste) Local: MARGINAL TIETE CBAS EXPRESSA (BARRA FUNDA) Referência: PTE DOS REMÉDIOS-CARMEN F. NEVES Sentido: CASTELO B/A SENNA - LOCAL Início: 06:49:00 Término: 08:18:00 Observação: Transitável

11/02/2020 Lapa (Zona Oeste) Local: AV. MOFARREJ (VILA LEOPOLDINA) Referência: R HASSIB MOFARREJ / AV DR GASTAO VIDIGAL Sentido: AMBOS Início: 01:20:00 Término: 08:04:00 Observação: Intransitável

11/02/2020 Lapa (Zona Oeste) Local: AV. DAS. NAÇÕES UNIDAS Referência: PTE. DOS. REMÉDIOS-CARMEN F. NEVES Sentido: INTERLAGOS/CASTELO - LOCAL Início: 04:46:00 Término: 05:53:00 Observação: Transitável

19/02/2020 Lapa (Zona Oeste) Local: R. NORMA DE LUCA Referência: AV. NICOLAS BOER Sentido: AMBOS Início: 16:16:00 Término: 16:37:00 Observação: Transitável

24/02/2020 Lapa (Zona Oeste) Local: AV. POMPEIA (BARRA FUNDA) Referência: R PALESTRA ITALIA Sentido: AMBOS Início: 17:30:00 Término: 19:15:00 Observação: Transitável

24/02/2020 Lapa (Zona Oeste) Local: MARGINAL TIETE CBAS CENTRAL (BARRA FUNDA) Referência: PTE DOS REMEDIOS-CARMEN F. NEVES Sentido: CASTELO B/A SENNA - CENTRAL Início: 18:31:00 Término: 18:50:00 Observação: Intransitável

24/02/2020 Lapa (Zona Oeste) Local: PC. PASCOAL MARTINS (BARRA FUNDA) Referência: ALTURA DO NÚMERO 0 Sentido: CENTRO/BAIRRO Início: 17:26:00 Término: 18:11:00 Observação: Intransitável

25/02/2020 Lapa (Zona Oeste) Local: PC. PASCOAL MARTINS (BARRA FUNDA) Referência: R ADALBERTO KEMENY Sentido: ÚNICO Início: 18:03:00 Término: 18:37:00 Observação: Intransitável

02/02/2020 M'Boi Mirim (Zona Sul) Local: R. JOAO ALFREDO Referência: PC. DOM. FRANCISCO DE SOUSA Sentido: AMBOS Início: 12:52:00 Término: 13:21:00 Observação: Transitável

02/02/2020 M'Boi Mirim (Zona Sul) Local: AV. VITOR MANZINI Referência: R. ELIAS ANTONIO ZOGBI Sentido: CENTRO/BAIRRO Início: 19:25:00 Término: 20:11:00 Observação: Transitável

08/02/2020 M'Boi Mirim (Zona Sul) Local: AV. GUARAPIRANGA (JARDIM SAO LUIS) Referência: ALTURA DO NÚMERO 860 Sentido: BAIRRO/CENTRO Início: 17:43:00 Término: 18:28:00 Observação: Transitável

10/02/2020 M'Boi Mirim (Zona Sul) Local: AV. MARIA COELHO AGUIAR (JARDIM SAO LUIS) Referência: PC ALCEU AMOROSO LIMA Sentido: CENTRO/BAIRRO Início: 01:57:00 Término: 03:52:00 Observação: Intransitável

10/02/2020 M'Boi Mirim (Zona Sul) Local: AV. VITOR MANZINI Referência: R. JOAO ALFREDO Sentido: BAIRRO/CENTRO Início: 07:52:00 Término: 12:03:00 Observação: Transitável

26/02/2020 M'Boi Mirim (Zona Sul) Local: AV. MARIA COELHO AGUIAR (JARDIM SAO LUIS) Referência: PC ALCEU AMOROSO LIMA Sentido: AMBOS Início: 21:45:00 Término: 22:17:00 Observação: Intransitável

06/02/2020 Vila Maria/ Vila Guilherme (Zona Norte) Local: R. CHICO PONTES Referência: ALTURA DO NÚMERO 1405 Sentido: ÚNICO Início: 15:51:00 Término: 16:04:00 Observação: Transitável

06/02/2020 Vila Maria/ Vila Guilherme (Zona Norte) Local: AV. EDUC PAULO FREIRE (VILA MARIA) Referência: R DA BARACELA Sentido: AMBOS Início: 16:42:00 Término: 19:13:00 Observação: Transitável

06/02/2020 Vila Maria/ Vila Guilherme (Zona Norte) Local: R. JOAO VENTURA BATISTA Referência: R. DONA. SANTA VELOSO Sentido: BAIRRO/CENTRO Início: 18:17:00 Término: 18:43:00 Observação: Transitável

06/02/2020 Vila Maria/ Vila Guilherme (Zona Norte) Local: R. CHICO PONTES (VILA GUILHERME) Referência: AV GUILHERME Sentido: AMBOS Início: 16:29:00 Término: 16:59:00 Observação: Intransitável

10/02/2020 Vila Maria/ Vila Guilherme (Zona Norte) Local: MARGINAL TIETE ASCB EXPRESSA (CASA VERDE) Referência: PTE PRES JÂNIO QUADROS Sentido: A SENNA/CASTELO B - EXPRESSA Início: 06:00:00 Término: 19:22:00 Observação: Intransitável

10/02/2020 Vila Maria/ Vila Guilherme (Zona Norte) Local: MARGINAL TIETE ASCB CENTRAL (CASA VERDE) Referência: PTE PRES JÂNIO QUADROS Sentido: A SENNA/CASTELO B - EXPRESSA Início: 05:59:00 Término: 09:08:00 Observação: Intransitável

10/02/2020 Vila Maria/ Vila Guilherme (Zona Norte) Local: AV. MORVAN DIAS DE FIGUEIREDO (PENHA) Referência: PTE PRES DUTRA Sentido: A SENNA/CASTELO B Início: 05:26:00 Término: 19:44:00 Observação: Transitável

10/02/2020 Vila Maria/ Vila Guilherme (Zona Norte) Local: MARGINAL TIETE ASCB EXPRESSA (CASA VERDE) Referência: PTE PRES JANIO QUADROS Sentido: A SENNA/CASTELO B - EXPRESSA Início: 06:00:00 Término: 19:22:00 Observação: Intransitável

10/02/2020 Vila Maria/ Vila Guilherme (Zona Norte) Local: AV. JOAQUINA RAMALHO Referência: R. ROGACIANO Sentido: BAIRRO/CENTRO Início: 19:42:00 Término: 01:34:00 Observação: Intransitável

10/02/2020 Vila Maria/ Vila Guilherme (Zona Norte) Local: AV. MORVAN DIAS DE FIGUEIREDO Referência: PTE ARICANDUVA-DR.MIGUEL ARRAES Sentido: A SENNA/CASTELO B - LOCAL Início: 06:52:00 Término: 18:26:00 Observação: Intransitável

10/02/2020 Vila Maria/ Vila Guilherme (Zona Norte) Local: R ITAÚNA Referência: ALTURA DO NUMERO 548 Sentido: UNICO Início: 10:20:00 Término: 17:44:00 Observação: Transitável

10/02/2020 Vila Maria/ Vila Guilherme (Zona Norte) Local: R. SERAPHIM DE CARVALHO (VILA GUILHERME) Referência: R PAULO MALLET Sentido: AMBOS Início: 20:21:00 Término: 01:22:00 Observação: Intransitável

10/02/2020 Vila Maria/ Vila Guilherme (Zona Norte) Local: R. JOSE BERNARDO PINTO (VILA GUILHERME) Referência: R CEL MARQUES RIBEIRO Sentido: AMBOS Início: 20:56:00 Término: 00:45:00 Observação: Intransitável

11/02/2020 Vila Maria/ Vila Guilherme (Zona Norte) Local: R. JOAO VENTURA BATISTA (VILA GUILHERME) Referência: R GIPOIA Sentido: ÚNICO Início: 07:29:00 Término: 09:52:00 Observação: Transitável

17/02/2020 Vila Maria/ Vila Guilherme (Zona Norte) Local: AV. BANDEIRANTES DO SUL (VILA MARIA) Referência: R ARENAL Sentido: ÚNICO Início: 17:51:00 Término: 18:54:00 Observação: Intransitável

26/02/2020 Vila Maria/ Vila Guilherme (Zona Norte) Local: AV. SANATORIO (JACANA) Referência: AV EDU CHAVES Sentido: AMBOS - ÚNICA Início: 23:05:00 Término: 23:31:00 Observação: Intransitável

26/02/2020 Vila Maria/ Vila Guilherme (Zona Norte) Local: AV. EDU CHAVES Referência: AV. SANATORIO Sentido: AMBOS Início: 22:56:00 Término: 23:27:00 Observação: Intransitável

01/02/2020 Mooca (Zona Leste) Local: AV. CELSO GARCIA (BELEM) Referência: R SALDANHA MARINHO Sentido: CENTRO/BAIRRO Início: 15:56:00 Término: 18:29:00 Observação: Transitável

01/02/2020 Mooca (Zona Leste) Local: AV. SALIM FARAH MALUF Referência: R DEMETRIO RIBEIRO Sentido: MARGINAL/V PRUDENTE - EXP Início: 20:34:00 Término: 23:36:00 Observação: Transitável

01/02/2020 Mooca (Zona Leste) Local: AV. ALCANTARA MACHADO (BELEM) Referência: VD GUADALAJARA Sentido: AMBOS - ÚNICA Início: 20:13:00 Término: 20:50:00 Observação: Transitável

01/02/2020 Mooca (Zona Leste) Local: MARGINAL TIETE CBAS EXPRESSA (BARRA FUNDA) Referência: PTE PRES JANIO QUADROS Sentido: CASTELO B/A SENNA - EXPRESSA Início: 19:53:00 Término: 21:51:00 Observação: Transitável

02/02/2020 Mooca (Zona Leste) Local: AV. ALCANTARA MACHADO Referência: R. WANDENKOLK Sentido: AMBOS - EXPA Início: 03:15:00 Término: 13:21:00 Observação: Transitável

03/02/2020 Mooca (Zona Leste) Local: AV. CELSO GARCIA Referência: R. SALDANHA MARINHO Sentido: CENTRO/BAIRRO - CORREDOR DE ÔNIBUS Início: 10:37:00 Término: 12:48:00 Observação: Transitável

03/02/2020 Mooca (Zona Leste) Local: AV. CELSO GARCIA Referência: R. JOSE DE ALENCAR Sentido: CENTRO/BAIRRO - CORREDOR DE ÔNIBUS Início: 10:39:00 Término: 12:45:00 Observação: Transitável

06/02/2020 Mooca (Zona Leste) Local: AV. CRUZEIRO DO SUL (BOM RETIRO) Referência: ALTURA DO NÚMERO 400 Sentido: IPIRANGA/SANTANA - ÚNICA Início: 18:19:00 Término: 20:25:00 Observação: Transitável

10/02/2020 Mooca (Zona Leste) Local: AV. ALCANTARA MACHADO Referência: VD. GUADALAJARA Sentido: AMBOS Início: 04:06:00 Término: 06:02:00 Observação: Transitável

10/02/2020 Mooca (Zona Leste) Local: AV. SALIM FARAH MALUF Referência: R. DEMETRIO RIBEIRO Sentido: MARGINAL/V PRUDENTE Início: 12:25:00 Término: 14:07:00 Observação: Intransitável

10/02/2020 Mooca (Zona Leste) Local: R. MARIA DOMITILA Referência: ALTURA DO NÚMERO 88 Sentido: AMBOS Início: 09:02:00 Término: 17:50:00 Observação: Transitável

10/02/2020 Mooca (Zona Leste) Local: AV. CRUZEIRO DO SUL Referência: ALTURA DO NÚMERO 400 Sentido: IPIRANGA/SANTANA Início: 19:38:00 Término: 09:59:00 Observação: Intransitável

10/02/2020 Mooca (Zona Leste) Local: R. JOSE DE ALENCAR Referência: AV. CELSO GARCIA Sentido: BAIRRO/CENTRO Início: 07:30:00 Término: 08:09:00 Observação: Transitável

10/02/2020 Mooca (Zona Leste) Local: R. DR. ALVARES RUBIAO (TATUAPE) Referência: ES VELHA DA PENHA Sentido: AMBOS - ÚNICA Início: 10:48:00 Término: 17:44:00 Observação: Transitável

10/02/2020 Mooca (Zona Leste) Local: AV. ALCANTARA MACHADO (BELEM) Referência: R. DR. FOMM Sentido: CENTRO/BAIRRO Início: 03:29:00 Término: 04:06:00 Observação: Intransitável

11/02/2020 Mooca (Zona Leste) Local: AV. CRUZEIRO DO SUL Referência: ALTURA DO NÚMERO 400 Sentido: IPIRANGA/SANTANA Início: 08:19:00 Término: 08:44:00 Observação: Transitável

16/02/2020 Mooca (Zona Leste) Local: AV. ALCANTARA MACHADO Referência: R. ANDRE DE LEAO Sentido: CENTRO/BAIRRO Início: 18:44:00 Término: 20:19:00 Observação: Transitável

16/02/2020 Mooca (Zona Leste) Local: R. MELO FREIRE Referência: R. ANTONIO DE BARROS Sentido: AMBOS Início: 15:02:00 Término: 15:41:00 Observação: Transitável

17/02/2020 Mooca (Zona Leste) Local: PC. MAJ. GUILHERME RUDGE (BELEM) Referência: AV. CELSO GARCIA Sentido: AMBOS Início: 16:25:00 Término: 17:34:00 Observação: Intransitável

17/02/2020 Mooca (Zona Leste) Local: R. DR. ALVARES RUBIAO (TATUAPE) Referência: ES VELHA DA PENHA Sentido: ÚNICO Início: 17:12:00 Término: 17:31:00 Observação: Intransitável

17/02/2020 Mooca (Zona Leste) Local: AV. CELSO GARCIA (BELEM) Referência: R. JOSE DE ALENCAR Sentido: CENTRO/BAIRRO Início: 17:08:00 Término: 17:27:00 Observação: Transitável

17/02/2020 Mooca (Zona Leste) Local: AV. ALCANTARA MACHADO (BELEM) Referência: AV. ALVARO RAMOS Sentido: CENTRO/BAIRRO Início: 16:36:00 Término: 17:08:00 Observação: Intransitável

17/02/2020 Mooca (Zona Leste) Local: AV. CELSO GARCIA (BELEM) Referência: R. SALDANHA MARINHO Sentido: CENTRO/BAIRRO Início: 16:25:00 Término: 17:34:00 Observação: Intransitável

18/02/2020 Mooca (Zona Leste) Local: AV. CELSO GARCIA (BELEM) Referência: R. SALDANHA MARINHO Sentido: CENTRO/BAIRRO Início: 18:38:00 Término: 19:52:00 Observação: Transitável

20/02/2020 Mooca (Zona Leste) Local: AV. CELSO GARCIA Referência: R. SALDANHA MARINHO Sentido: CENTRO/BAIRRO Início: 12:37:00 Término: 13:52:00 Observação: Transitável

20/02/2020 Mooca (Zona Leste) Local: R. MELO FREIRE (TATUAPE) Referência: R. ANTONIO DE BARROS Sentido: AMBOS Início: 15:56:00 Término: 16:28:00 Observação: Transitável

20/02/2020 Mooca (Zona Leste) Local: AV. ALCANTARA MACHADO (BELEM) Referência: R. WANDENKOLK Sentido: AMBOS - EXPRESSA Início: 13:12:00 Término: 13:54:00 Observação: Transitável

20/02/2020 Mooca (Zona Leste) Local: MARGINAL TIETE CBAS EXPRESSA Referência: PTE. CRUZEIRO DO SUL-JORN. ARY SILVA Sentido: CASTELO B/A SENNA - EXPRESSA Início: 13:06:00 Término: 15:20:00 Observação: Transitável

20/02/2020 Mooca (Zona Leste) Local: AV. CELSO GARCIA (BELEM) Referência: R. PIMENTA BUENO Sentido: CENTRO/BAIRRO Início: 15:46:00 Término: 16:29:00 Observação: Intransitável

20/02/2020 Mooca (Zona Leste) Local: AV. CELSO GARCIA (BELEM) Referência: R. SALDANHA MARINHO Sentido: CENTRO/BAIRRO Início: 15:44:00 Término: 16:28:00 Observação: Intransitável

20/02/2020 Mooca (Zona Leste) Local: AV. CELSO GARCIA (BELEM) Referência: R FILIPE CAMARAO Sentido: CENTRO/BAIRRO Início: 15:50:00 Término: 16:29:00 Observação: Transitável

24/02/2020 Mooca (Zona Leste) Local: AV. CELSO GARCIA (BELEM) Referência: R SALDANHA MARINHO Sentido: CENTRO/BAIRRO Início: 18:02:00 Término: 19:48:00 Observação: Intransitável

24/02/2020 Mooca (Zona Leste) Local: AV. CELSO GARCIA (BELEM) Referência: PC MAJ GUILHERME RUDGE / R PIMENTA BUENO Sentido: CENTRO/BAIRRO Início: 18:13:00 Término: 18:17:00 Observação: Transitável

25/02/2020 Mooca (Zona Leste) Local: VD. DO GLICÉRIO (BRAS) Referência: AV ALCÂNTARA MACHADO Sentido: LAPA/PENHA - ÚNICA Início: 22:01:00 Término: 04:31:00 Observação: Transitável

25/02/2020 Mooca (Zona Leste) Local: AV. ALCÂNTARA MACHADO (BELEM) Referência: R WANDENKOLK Sentido: AMBOS Início: 18:28:00 Término: 18:45:00 Observação: Transitável

26/02/2020 Mooca (Zona Leste) Local: AV. CELSO GARCIA (BELEM) Referência: R SALDANHA MARINHO Sentido: CENTRO/BAIRRO - ÚNICA Início: 21:52:00 Término: 03:47:00 Observação: Transitável

26/02/2020 Mooca (Zona Leste) Local: VD. BRESSER Referência: R. BRESSER Sentido: AMBOS Início: 21:52:00 Término: 01:28:00 Observação: Transitável

03/02/2020 São Miguel Paulista (Zona Leste) Local: AV. BRÁS DA ROCHA CARDOSO (JARDIM HELENA) Referência: Sentido: BAIRRO/CENTRO Início: 10:17:00 Término: 16:40:00 Observação: Transitável

05/02/2020 São Miguel Paulista (Zona Leste) Local: AV. BRAZ DA ROCHA CARDOSO Referência: PTE. DA VILA ANY Sentido: AMBOS Início: 15:42:00 Término: 19:00:00 Observação: Intransitável

03/02/2020 Parelheiros (Zona Sul) Local: R. JOSE ROSCHEL RODRIGUES Referência: ES ECOTURISTICA DE PARELHEIROS Sentido: CENTRO/BAIRRO Início: 02:07:00 Término: 11:17:00 Observação: Intransitável

10/02/2020 Parelheiros (Zona Sul) Local: R. NACIP HAYDAN Referência: ALTURA DO NÚMERO 0 Sentido: BAIRRO/CENTRO Início: 08:30:00 Término: 08:48:00 Observação: Transitável

10/02/2020 Parelheiros (Zona Sul) Local: ES. DA. COLONIA Referência: ALTURA DO NÚMERO 3074 Sentido: CENTRO/BAIRRO Início: 08:52:00 Término: 09:53:00 Observação: Transitável

26/02/2020 Parelheiros (Zona Sul) Local: ES. DA. COLONIA Referência: ALTURA DO NÚMERO 4099 Sentido: CENTRO/BAIRRO Início: 08:03:00 Término: 08:29:00 Observação: Transitável

10/02/2020 Penha (Zona Leste) Local: AV. AIRTON PRETINI (PENHA) Referência: VD ENG ALBERTO BADRA Sentido: CENTRO/BAIRRO - ÚNICA Início: 06:45:00 Término: 17:37:00 Observação: Intransitável

10/02/2020 Penha (Zona Leste) Local: AV. CDSSA ELISABETH DE ROBIANO (BELEM) Referência: PTE ARICANDUVA-DR.MIGUEL ARRAES Sentido: CASTELO B/A SENNA - LOCAL Início: 06:26:00 Término: 18:25:00 Observação: Intransitável

10/02/2020 Penha (Zona Leste) Local: MARGINAL TIETE CBAS EXPRESSA (BARRA FUNDA) Referência: PTE ARICANDUVA-DR.MIGUEL ARRAES Sentido: CASTELO B/A SENNA - EXPRESSA Início: 06:27:00 Término: 19:45:00 Observação: Intransitável

10/02/2020 Penha (Zona Leste) Local: AV. AIRTON PRETINI (PENHA) Referência: PTE ARICANDUVA-DR.MIGUEL ARRAES Sentido: AMBOS Início: 07:15:00 Término: 07:58:00 Observação: Transitável

17/02/2020 Penha (Zona Leste) Local: AV. CD DE FRONTIN (CARRAO) Referência: R JOAQUIM MARRA Sentido: CENTRO/BAIRRO Início: 16:46:00 Término: 17:27:00 Observação: Intransitável

17/02/2020 Penha (Zona Leste) Local: R. ALVINOPOLIS (PENHA) Referência: R EVANS Sentido: BAIRRO/CENTRO - TRANSPOSIÇÃO LOCAL/EXP Início: 16:56:00 Término: 17:23:00 Observação: Intransitável

17/02/2020 Penha (Zona Leste) Local: R. ARQ HEITOR DE MELO (CARRÃO) Referência: PC ADELMAR TAVARES Sentido: AMBOS Início: 17:22:00 Término: 18:04:00 Observação: Transitável

20/02/2020 Penha (Zona Leste) Local: AV. CD DE FRONTIN (CARRAO) Referência: R JOAQUIM MARRA Sentido: CENTRO/BAIRRO Início: 16:01:00 Término: 16:32:00 Observação: Intransitável

01/02/2020 Pinheiros (Zona Oeste) Local: AV. CANDIDO PORTINARI Referência: PC. FENELON GUEDES PEREIRA Sentido: AMBOS Início: 15:50:00 Término: 16:09:00 Observação: Transitável

02/02/2020 Pinheiros (Zona Oeste) Local: MARGINAL PINHEIROS Referência: PTE OCTAVIO FRIAS DE OLIVEIRA Sentido: INTERLAGOS/CASTELO Início: 22:22:00 Término: 03:42:00 Observação: Transitável

02/02/2020 Pinheiros (Zona Oeste) Local: MARGINAL PINHEIROS Referência: PTE. ENG. ARY TORRES Sentido: INTERLAGOS/CASTELO - EXP Início: 21:41:00 Término: 03:43:00 Observação: Transitável

02/02/2020 Pinheiros (Zona Oeste) Local: MARGINAL PINHEIROS Referência: PTE ENG ROBERTO ROSSI ZUCCOLO// R OLIVIA FEDER/ Sentido: INTERLAGOS/CASTELO - LOCAL Início: 20:03:00 Término: 03:44:00 Observação: Transitável

03/02/2020 Pinheiros (Zona Oeste) Local: AV. DAS NAÇÕES UNIDAS Referência: R. OLIVIA FEDER Sentido: INTERLAGOS/CASTELO - LOCAL Início: 17:45:00 Término: 22:02:00 Observação: Transitável

09/02/2020 Pinheiros (Zona Oeste) Local: AV. BRIG. LUIS ANTONIO Referência: ALTURA DO NÚMERO 4468 Sentido: CENTRO/BAIRRO Início: 23:21:00 Término: 06:02:00 Observação: Transitável

10/02/2020 Pinheiros (Zona Oeste) Local: MARGINAL PINHEIROS INTCB (ALTO DE PINHEIROS) Referência: PTE ENG ARY TORRES Sentido: INTERLAGOS/CASTELO - EXPRESSA Início: 02:21:00 Término: 14:52:00 Observação: Intransitável

10/02/2020 Pinheiros (Zona Oeste) Local: MARGINAL PINHEIROS Referência: PTE CIDADE UNIVERSITARIA - PREFEITO WILLIAM SALEM Sentido: INTERLAGOS/CASTELO - EXP Início: 09:26:00 Término: 17:39:00 Observação: Intransitável

10/02/2020 Pinheiros (Zona Oeste) Local: AV. DRA RUTH CARDOSO Referência: PTE CIDADE UNIVERSITARIA - PREFEITO WILLIAM SALEM Sentido: INTERLAGOS/CASTELO - LOCAL Início: 09:32:00 Término: 17:40:00 Observação: Intransitável

10/02/2020 Pinheiros (Zona Oeste) Local: MARGINAL PINHEIROS Referência: PTE ENG ROBERTO ROSSI ZUCCOLO Sentido: INTERLAGOS/CASTELO - EXP Início: 06:46:00 Término: 08:17:00 Observação: Intransitável

10/02/2020 Pinheiros (Zona Oeste) Local: AV. DRA RUTH CARDOSO (ALTO DE PINHEIROS) Referência: R DESEM JOSE GONCALVES SANTANA Sentido: INTERLAGOS/CASTELO Início: 18:38:00 Término: 21:28:00 Observação: Transitável

10/02/2020 Pinheiros (Zona Oeste) Local: AV. DAS NACOES UNIDAS (ALTO DE PINHEIROS) Referência: PTE ENG ROBERTO ROSSI ZUCCOLO Sentido: INTERLAGOS/CASTELO Início: 05:04:00 Término: 11:24:00 Observação: Intransitável

10/02/2020 Pinheiros (Zona Oeste) Local: AV. DR CHUCRI Z Aidan (ITAIM BIBI) Referência: AV MORUMBI Sentido: AMBOS Início: 03:17:00 Término: 08:35:00 Observação: Intransitável

10/02/2020 Pinheiros (Zona Oeste) Local: R. FRANCISCO RODRIGUES NUNES Referência: R. MIGUEL BERNAL VAL NO Sentido: ÚNICO Início: 21:17:00 Término: 21:22:00 Observação: Transitável

10/02/2020 Pinheiros (Zona Oeste) Local: AV. DAS NAÇÕES UNIDAS Referência: R. FLORIDA Sentido: INTERLAGOS/CASTELO - LOCAL Início: 03:15:00 Término: 14:53:00 Observação: Intransitável

10/02/2020 Pinheiros (Zona Oeste) Local: AV. DAS NACOES UNIDAS (ALTO DE PINHEIROS) Referência: PTE ENG ROBERTO ROSSI ZUCCOLO Sentido: INTERLAGOS/CASTELO - LOCAL Início: 03:01:00 Término: 16:53:00 Observação: Intransitável

19/02/2020 Pinheiros (Zona Oeste) Local: AV. DAS NACOES UNIDAS (ALTO DE PINHEIROS) Referência: PTE ENG ROBERTO ROSSI ZUCCOLO Sentido: CASTELO/INTERLAGOS - EXP Início: 17:01:00 Término: 17:42:00 Observação: Intransitável

19/02/2020 Pinheiros (Zona Oeste) Local: AV. SANTO AMARO (CAMPO BELO) Referência: R AFONSO BRAZ Sentido: AMBOS Início: 16:28:00 Término: 17:11:00 Observação: Transitável

19/02/2020 Pinheiros (Zona Oeste) Local: TN. MAX FEFFER (PINHEIROS) Referência: AV CIDADE JARDIM / AV NOVE DE JULHO Sentido: BAIRRO/CENTRO Início: 16:22:00 Término: 17:51:00 Observação: Intransitável

19/02/2020 Pinheiros (Zona Oeste) Local: AV. CHEDID JAFET (ITAIM BIBI) Referência: R FUNCHAL Sentido: CENTRO/BAIRRO Início: 16:24:00 Término: 17:16:00 Observação: Transitável

24/02/2020 Pinheiros (Zona Oeste) Local: AV. DAS NACOES UNIDAS (ALTO DE PINHEIROS) Referência: R OLIVIA FEDER Sentido: INTERLAGOS/CASTELO - LOCAL Início: 18:22:00 Término: 18:52:00 Observação: Transitável

24/02/2020 Pinheiros (Zona Oeste) Local: AV. DAS NACOES UNIDAS (ALTO DE PINHEIROS) Referência: VD JOSE BONIFACIO C. NOGUEIRA Sentido: INTERLAGOS/CASTELO - EXPRESSA Início: 18:47:00 Término: 20:30:00 Observação: Transitável

24/02/2020 Pinheiros (Zona Oeste) Local: R. HARMONIA (PINHEIROS) Referência: R LUIS MURAT Sentido: UNICO Início: 17:29:00 Término: 17:49:00 Observação: Transitável

24/02/2020 Pinheiros (Zona Oeste) Local: PC. DAS GUIANAS (JARDIM PAULISTA) Referência: R CANADA Sentido: AMBOS Início: 17:59:00 Término: 20:16:00 Observação: Transitável

24/02/2020 Pinheiros (Zona Oeste) Local: R. BOLIVIA (JARDIM PAULISTA) Referência: AV BRASIL Sentido: UNICO Início: 18:17:00 Término: 20:17:00 Observação: Intransitável

24/02/2020 Pinheiros (Zona Oeste) Local: AV. DAS NACOES UNIDAS (ALTO DE PINHEIROS) Referência: AV PRES JUSCELINO KUBITSCHKEK Sentido: INTERLAGOS/CASTELO - LOCAL Início: 18:39:00 Término: 20:30:00 Observação: Transitável

24/02/2020 Pinheiros (Zona Oeste) Local: R. STA JUSTINA (ITAIM BIBI) Referência: AV BRIG FARIA LIMA Sentido: UNICO Início: 18:06:00 Término: 18:19:00 Observação: Intransitável

24/02/2020 Pinheiros (Zona Oeste) Local: AV. DAS NACOES UNIDAS (ALTO DE PINHEIROS) Referência: PTE ENG ROBERTO ROSSI ZUCCOLO Sentido: CASTELO/INTERLAGOS - EXPRESSA Início: 18:05:00 Término: 18:53:00 Observação: Intransitável

25/02/2020 Pinheiros (Zona Oeste) Local: AV. STO AMARO (CAMPO BELO) Referência: R AFONSO BRAZ Sentido: CENTRO/BAIRRO Início: 18:15:00 Término: 18:29:00 Observação: Transitável

25/02/2020 Pinheiros (Zona Oeste) Local: AV. DAS NAÇÕES UNIDAS (ALTO DE PINHEIROS) Referência: R OLIVIA FEDER Sentido: INTERLAGOS/CASTELO - LOCAL Início: 18:19:00 Término: 18:44:00 Observação: Transitável

26/02/2020 Pinheiros (Zona Oeste) Local: AV. DAS NAÇÕES UNIDAS (ALTO DE PINHEIROS) Referência: R OLIVIA FEDER Sentido: INTERLAGOS/CASTELO - LOCAL Início: 11:06:00 Término: 13:27:00 Observação: Transitável

26/02/2020 Pinheiros (Zona Oeste) Local: AV. DAS NACOES UNIDAS (ALTO DE PINHEIROS) Referência: ALTURA DO NÚMERO 0: JUNTO A INTERLAGOS Sentido: INTERLAGOS/CASTELO - ÚNICA Início: 22:04:00 Término: 22:16:00 Observação: Transitável

26/02/2020 Pinheiros (Zona Oeste) Local: MARGINAL PINHEIROS INTCB (ALTO DE PINHEIROS) Referência: PTE ENG ROBERTO ROSSI ZUCCOLO Sentido: INTERLAGOS/CASTELO - EXPRESSA Início: 21:57:00 Término: 23:58:00 Observação: Transitável

26/02/2020 Pinheiros (Zona Oeste) Local: AV. DAS NACOES UNIDAS (ALTO DE PINHEIROS) Referência: AV PRES JUSCELINO KUBITSCHKEK Sentido: INTERLAGOS/CASTELO - LOCAL Início: 21:56:00 Término: 23:59:00 Observação: Transitável

26/02/2020 Pinheiros (Zona Oeste) Local: AV. DAS NACOES UNIDAS (ALTO DE PINHEIROS) Referência: R OLIVIA FEDER Sentido: INTERLAGOS/CASTELO Início: 21:51:00 Término: Observação: Transitável

26/02/2020 Pinheiros (Zona Oeste) Local: AV. DAS NAÇÕES UNIDAS Referência: R. OLIVIA FEDER Sentido: INTERLAGOS/CASTELO - LOCAL Início: 00:16:00 Término: 03:24:00 Observação: Transitável

26/02/2020 Pinheiros (Zona Oeste) Local: MARGINAL PINHEIROS INTCB Referência: PTE. DO. MORUMBI CAIO POMPEU DE TOLEDO Sentido: INTERLAGOS/CASTELO - EXPRESSA Início: 08:31:00 Término: 10:03:00 Observação: Transitável

26/02/2020 Pinheiros (Zona Oeste) Local: AV. DAS NACOES UNIDAS (ALTO DE PINHEIROS) Referência: PTE ENG ROBERTO ROSSI ZUCCOLO Sentido: INTERLAGOS/CASTELO - LOCAL Início: 21:54:00 Término: 23:58:00 Observação: Intransitável

03/02/2020 Pirituba/Jaraguá (Zona Norte) Local: AV. RAIMUNDO PEREIRA DE MAGALHÃES Referência: ALTURA DO NÚMERO 12853 Sentido: BAIRRO/CENTRO Início: 00:46:00 Término: 10:14:00 Observação: Transitável

25/02/2020 Pirituba/Jaraguá (Zona Norte) Local: PÇ. FANDI CHAQUIB KALIL (JAGUARA) Referência: ALTURA DO NÚMERO 0: INTRANSITAVEL Sentido: UNICO Início: 18:00:00 Término: 18:39:00 Observação: Intransitável

26/02/2020 Pirituba/Jaraguá (Zona Norte) Local: AV. JORN. PAULO ZINGG Referência: ALTURA DO NÚMERO 1375 Sentido: BAIRRO/CENTRO Início: 09:25:00 Término: 10:21:00 Observação: Transitável

01/02/2020 Perus (Zona Norte) Local: PC. INACIO DIAS (PERUS) Referência: R FIORELLI PECCICACCO Sentido: AMBOS Início: 17:25:00 Término: 17:58:00 Observação: Intransitável

01/02/2020 Perus (Zona Norte) Local: PRAÇA INACIO DIAS Referência: RUA CRISPIM DO AMARAL Sentido: AMBOS Início: 17:20:00 Término: 17:58:00 Observação: Intransitável

20/02/2020 Perus (Zona Norte) Local: R. FRANCIS DE CASTELNAU Referência: R. BERNARDO JOSE DE LORENA Sentido: AMBOS Início: 18:10:00 Término: 18:48:00 Observação: Transitável

20/02/2020 Perus (Zona Norte) Local: PC. INACIO DIAS (PERUS) Referência: R FIORELLI PECCICACCO Sentido: AMBOS Início: 18:35:00 Término: 18:48:00 Observação: Intransitável

24/02/2020 Perus (Zona Norte) Local: AV. RAIMUNDO PEREIRA DE MAGALHAES (JARAGUA) Referência: R ERNESTO BOTTONI Sentido: BAIRRO/CENTRO Início: 17:56:00 Término: 19:15:00 Observação: Transitável

07/02/2020 Santo Amaro (Zona Sul) Local: AV. VITOR MANZINI (SANTO AMARO) Referência: ALTURA DO NÚMERO 196 Sentido: CENTRO/BAIRRO Início: 16:29:00 Término: 16:55:00 Observação: Transitável

08/02/2020 Santo Amaro (Zona Sul) Local: AV. VITOR MANZINI (SANTO AMARO) Referência: PC DOM FRANCISCO DE SOUSA Sentido: AMBOS Início: 17:51:00 Término: 18:23:00 Observação: Transitável

08/02/2020 Santo Amaro (Zona Sul) Local: PC. DOM. FRANCISCO DE SOUSA Referência: AV. VITOR MANZINI Sentido: AMBOS Início: 18:19:00 Término: 18:37:00 Observação: Intransitável

10/02/2020 Santo Amaro (Zona Sul) Local: AV. VITOR MANZINI (SANTO AMARO) Referência: AV DR ANTONIO JOAO ABDALLA Sentido: AMBOS Início: 02:14:00 Término: 05:25:00 Observação: Intransitável

10/02/2020 Santo Amaro (Zona Sul) Local: AV. DOS BANDEIRANTES (CAMPO BELO) Referência: R CD DE PORTO ALEGRE Sentido: MARGINAL/IMIGRANTES Início: 02:25:00 Término: 02:41:00 Observação: Intransitável

10/02/2020 Santo Amaro (Zona Sul) Local: AV. DR CHUCRI ZAIDAN (ITAIM BIBI) Referência: R HENRI DUNANT Sentido: AMBOS Início: 03:07:00 Término: 07:52:00 Observação: Intransitável

10/02/2020 Santo Amaro (Zona Sul) Local: TN. PAULO AUTRAN (CAMPO BELO) Referência: ALTURA DO NÚMERO 0 Sentido: CENTRO/BAIRRO Início: 02:30:00 Término: 04:44:00 Observação: Intransitável

10/02/2020 Santo Amaro (Zona Sul) Local: AV. STO AMARO (CAMPO BELO) Referência: AV ROQUE PETRONI JUNIOR Sentido: BAIRRO/CENTRO Início: 03:03:00 Término: 03:23:00 Observação: Intransitável

10/02/2020 Santo Amaro (Zona Sul) Local: AV. INTERLAGOS (CAMPO GRANDE) Referência: AV YERVANT KISSAJIKIAN Sentido: AMBOS Início: 02:17:00 Término: 04:45:00 Observação: Intransitável

10/02/2020 Santo Amaro (Zona Sul) Local: AV. STO. AMARO Referência: AV. ROQUE PETRONI JUNIOR Sentido: BAIRRO/CENTRO Início: 03:07:00 Término: 03:21:00 Observação: Transitável

11/02/2020 Santo Amaro (Zona Sul) Local: AV. NSRA. DE. SABARA Referência: AV. INTERLAGOS Sentido: BAIRRO/CENTRO Início: 08:51:00 Término: 08:57:00 Observação: Transitável

19/02/2020 Santo Amaro (Zona Sul) Local: R. JOAO ALFREDO (SANTO AMARO) Referência: AL STO AMARO Sentido: BAIRRO/CENTRO Início: 17:10:00 Término: 18:53:00 Observação: Transitável

26/02/2020 Santo Amaro (Zona Sul) Local: AV. INTERLAGOS (CAMPO GRANDE) Referência: AC A AV DAS NACOES UNIDAS Sentido: CENTRO/BAIRRO - ÚNICA Início: 23:57:00 Término: 03:22:00 Observação: Transitável

26/02/2020 Santo Amaro (Zona Sul) Local: AV. DAS NACOES UNIDAS (ALTO DE PINHEIROS) Referência: R JAIME DE OLIVEIRA SOUZA Sentido: INTERLAGOS/CASTELO - ÚNICA Início: 21:33:00 Término: 23:19:00 Observação: Transitável

26/02/2020 Santo Amaro (Zona Sul) Local: AV. VITOR MANZINI (SANTO AMARO) Referência: R CRISTALINO ROLIM DE FREITAS Sentido: AMBOS Início: 21:49:00 Término: 23:29:00 Observação: Intransitável

26/02/2020 Santo Amaro (Zona Sul) Local: AV. STO AMARO (CAMPO BELO) Referência: AV ROQUE PETRONI JUNIOR Sentido: AMBOS Início: 21:51:00 Término: 22:26:00 Observação: Intransitável

26/02/2020 Santo Amaro (Zona Sul) Local: AV. WASHINGTON LUIS (CAMPO BELO) Referência: R S LEONIDAS Sentido: CENTRO/BAIRRO - ÚNICA Início: 21:55:00 Término: 23:06:00 Observação: Intransitável

26/02/2020 Santo Amaro (Zona Sul) Local: AV. DAS NACOES UNIDAS (ALTO DE PINHEIROS) Referência: AV MARIO LOPES LEAO Sentido: INTERLAGOS/CASTELO - ÚNICA Início: 22:00:00 Término: 22:31:00 Observação: Intransitável

26/02/2020 Santo Amaro (Zona Sul) Local: AV. DAS NACOES UNIDAS (ALTO DE PINHEIROS) Referência: R ACARI Sentido: INTERLAGOS/CASTELO - LOCAL Início: 22:02:00 Término: 22:32:00 Observação: Intransitável

26/02/2020 Santo Amaro (Zona Sul) Local: AC. A AV DAS NACOES UNIDAS (CAMPO GRANDE) Referência: AV INTERLAGOS Sentido: BAIRRO/CENTRO - ÚNICA Início: 22:05:00 Término: 01:46:00 Observação: Intransitável

01/02/2020 Sé (Centro) Local: AV. VINTE E TRES DE MAIO Referência: PC. DA. BANDEIRA Sentido: SANTANA/AEROPORTO Início: 20:12:00 Término: 20:28:00 Observação: Transitável

01/02/2020 Sé (Centro) Local: MARGINAL TIETE Referência: PTE DAS BANDEIRAS SEN ROMEU TUMA Sentido: CASTELO B/A SENNA - CENTRAL Início: 20:19:00 Término: 20:39:00 Observação: Transitável

01/02/2020 Sé (Centro) Local: AV. PRES CASTELO BRANCO Referência: PTE DAS BANDEIRAS SEN ROMEU TUMA Sentido: CASTELO B/A SENNA - LOCAL Início: 20:26:00 Término: 20:39:00 Observação: Transitável

01/02/2020 Sé (Centro) Local: AV. NOVE DE JULHO Referência: ALTURA DO NÚMERO 40 Sentido: CENTRO/BAIRRO Início: 20:15:00 Término: 20:29:00 Observação: Transitável

02/02/2020 Sé (Centro) Local: MARGINAL TIETE Referência: PTE DAS BANDEIRAS SEN ROMEU TUMA Sentido: CASTELO B/A SENNA - CENTRAL Início: 17:36:00 Término: 18:06:00 Observação: Transitável

02/02/2020 Sé (Centro) Local: AV. INTERLAGOS Referência: AV. DAS. NACOES UNIDAS Sentido: AMBOS Início: 22:24:00 Término: 00:18:00 Observação: Transitável

02/02/2020 Sé (Centro) Local: VD. DO. GLICERIO Referência: CV. EVARISTO COMOLATTI Sentido: LAPA/PENHA Início: 01:00:00 Término: 08:39:00 Observação: Transitável

03/02/2020 Sé (Centro) Local: AV. RIO BRANCO Referência: R. DOS. GUSMÕES Sentido: BAIRRO/CENTRO Início: 14:20:00 Término: 14:58:00 Observação: Transitável

03/02/2020 Sé (Centro) Local: AV. MERCURIO Referência: PC. S. VITO Sentido: ÚNICO Início: 06:16:00 Término: 07:00:00 Observação: Transitável

06/02/2020 Sé (Centro) Local: TN. PAPA JOAO PAULO II (REPUBLICA) Referência: ALTURA DO NÚMERO 1 Sentido: SANTANA/AEROPORTO Início: 15:33:00 Término: 15:47:00 Observação: Intransitável

06/02/2020 Sé (Centro) Local: AV. MERCURIO Referência: PC. S. VITO Sentido: UNICO - ESQUERDA Início: 17:31:00 Término: 17:56:00 Observação: Transitável

06/02/2020 Sé (Centro) Local: AV. RIO BRANCO Referência: R. GAL. OSORIO Sentido: BAIRRO/CENTRO Início: 17:28:00 Término: 17:56:00 Observação: Transitável

06/02/2020 Sé (Centro) Local: AV. RIO BRANCO (REPUBLICA) Referência: AV DUQ DE CAXIAS Sentido: BAIRRO/CENTRO Início: 15:44:00 Término: 18:30:00 Observação: Transitável

10/02/2020 Sé (Centro) Local: AV. MERCURIO Referência: PC. S. VITO Sentido: ÚNICO Início: 13:31:00 Término: 17:00:00 Observação: Transitável

10/02/2020 Sé (Centro) Local: R. JAVAES Referência: ALTURA DO NÚMERO 777 Sentido: UNICO Início: 07:57:00 Término: 12:38:00 Observação: Transitável

10/02/2020 Sé (Centro) Local: AV. MERCURIO Referência: PC. S. VITO Sentido: BAIRRO/CENTRO Início: 13:14:00 Término: 17:30:00 Observação: Transitável

10/02/2020 Sé (Centro) Local: R. CAPM GONCALO MONTEIRO (SANTA CECILIA) Referência: R DO BOSQUE Sentido: UNICO Início: 14:07:00 Término: 14:18:00 Observação: Intransitável

10/02/2020 Sé (Centro) Local: MARGINAL TIETE Referência: PTE DAS BANDEIRAS SEN ROMEU TUMA Sentido: CASTELO B/A SENNA - EXP Início: 06:48:00 Término: 21:28:00 Observação: Intransitável

10/02/2020 Sé (Centro) Local: R. NORMA PIERUCCINI GIANNOTTI (SANTA CECILIA) Referência: ALTURA DO NÚMERO 664 Sentido: AMBOS - ÚNICA Início: 06:14:00 Término: 19:46:00 Observação: Intransitável

10/02/2020 Sé (Centro) Local: R. SERGIO TOMAS (BOM RETIRO) Referência: AV RUDGE Sentido: AMBOS Início: 07:52:00 Término: 23:07:00 Observação: Transitável

10/02/2020 Sé (Centro) Local: R. JAVAES (BOM RETIRO) Referência: AV RUDGE Sentido: CENTRO/BAIRRO Início: 07:56:00 Término: 09:18:00 Observação: Transitável

10/02/2020 Sé (Centro) Local: AV. DR ABRAAO RIBEIRO (BARRA FUNDA) Referência: R PDE LUIS ALVES DE SIQUEIRA Sentido: AMBOS Início: 14:19:00 Término: 19:37:00 Observação: Intransitável

10/02/2020 Sé (Centro) Local: R. SERGIO TOMAS Referência: R. VISC. DE. TAUNAY Sentido: AMBOS Início: 07:41:00 Término: 17:10:00 Observação: Intransitável

10/02/2020 Sé (Centro) Local: AV. NOVE DE JULHO (BELA VISTA) Referência: PC DA BANDEIRA Sentido: CENTRO/BAIRRO Início: 03:40:00 Término: 07:30:00 Observação: Transitável

10/02/2020 Sé (Centro) Local: R. BENTO FREITAS Referência: R. MARQ. DE. ITU Sentido: UNICO Início: 07:28:00 Término: 15:58:00 Observação: Transitável

10/02/2020 Sé (Centro) Local: AV. NOVE DE JULHO Referência: PC. DA. BANDEIRA Sentido: CENTRO/BAIRRO Início: 03:35:00 Término: 05:31:00 Observação: Transitável

10/02/2020 Sé (Centro) Local: AV. MERCURIO Referência: PC. S. VITO Sentido: ESQUERDA Início: 07:26:00 Término: 07:53:00 Observação: Transitável

10/02/2020 Sé (Centro) Local: R. CAPISTRANO DE ABREU Referência: R. CONSELHEIRO BROTERO Sentido: AMBOS Início: 04:25:00 Término: 04:51:00 Observação: Intransitável

10/02/2020 Sé (Centro) Local: TN ANHANGABAU Referência: MEIO DO MESMO Sentido: EMBOQUE SUL Início: 14:37:00 Término: 17:43:00 Observação: Transitável

10/02/2020 Sé (Centro) Local: AV. DR. ABRAAO RIBEIRO Referência: AV. MARQ. DE. SAO VICENTE Sentido: AMBOS Início: 15:39:00 Término: 16:28:00 Observação: Intransitável

10/02/2020 Sé (Centro) Local: R. DA. CANTAREIRA Referência: R. MAUA Sentido: ÚNICO Início: 16:01:00 Término: 16:22:00 Observação: Intransitável

10/02/2020 Sé (Centro) Local: AV. RUDGE (BARRA FUNDA) Referência: R NORMA PIERUCCINI GIANNOTTI Sentido: CENTRO/BAIRRO Início: 16:22:00 Término: 23:09:00 Observação: Transitável

10/02/2020 Sé (Centro) Local: AV. SANTOS DUMONT (BOM RETIRO) Referência: AV DO ESTADO Sentido: AEROPORTO/SANTANA Início: 03:39:00 Término: 13:25:00 Observação: Intransitável

10/02/2020 Sé (Centro) Local: AV. PRES CASTELO BRANCO Referência: PTE DAS BANDEIRAS SEN ROMEU TUMA Sentido: CASTELO B/A SENNA - LOCAL Início: 03:39:00 Término: 07:03:00 Observação: Intransitável

11/02/2020 Sé (Centro) Local: R. JARAGUA Referência: R. MATARAZZO Sentido: AMBOS Início: 06:57:00 Término: 09:50:00 Observação: Transitável

11/02/2020 Sé (Centro) Local: R. NORMA PIERUCCINI GIANNOTTI Referência: R. ANHANGUERA Sentido: BAIRRO/CENTRO Início: 09:14:00 Término: 11:20:00 Observação: Transitável

11/02/2020 Sé (Centro) Local: AV. MERCURIO Referência: PC. S. VITO Sentido: ÚNICO - ESQUERDA Início: 09:04:00 Término: 09:22:00 Observação: Transitável

16/02/2020 Sé (Centro) Local: R. DA CANTAREIRA Referência: R DOS CLERIGOS Sentido: UNICO Início: 15:40:00 Término: 16:43:00 Observação: Transitável

16/02/2020 Sé (Centro) Local: R. DA. CANTAREIRA Referência: AV. MERCURIO Sentido: UNICO Início: 15:43:00 Término: 15:56:00 Observação: Transitável

16/02/2020 Sé (Centro) Local: R. DA. CANTAREIRA Referência: R. FRANCISCO SA BARBOSA Sentido: UNICO Início: 14:52:00 Término: 15:27:00 Observação: Transitável

17/02/2020 Sé (Centro) Local: AV. MERCURIO Referência: PC. S. VITO Sentido: UNICO Início: 17:23:00 Término: 17:56:00 Observação: Transitável

18/02/2020 Sé (Centro) Local: AV. DO ESTADO (BOM RETIRO) Referência: PC ALBERTO LION Sentido: AMBOS Início: 19:02:00 Término: 19:56:00 Observação: Transitável

19/02/2020 Sé (Centro) Local: PC. NINA RODRIGUES Referência: R S PAULO Sentido: ÚNICO Início: 16:43:00 Término: 18:09:00 Observação: Transitável

19/02/2020 Sé (Centro) Local: R. S. PAULO Referência: R. TEIXEIRA LEITE Sentido: UNICO Início: 17:17:00 Término: 17:27:00 Observação: Intransitável

19/02/2020 Sé (Centro) Local: R. TEIXEIRA LEITE (LIBERDADE) Referência: R S PAULO Sentido: ÚNICO Início: 16:44:00 Término: 17:27:00 Observação: Intransitável

19/02/2020 Sé (Centro) Local: VEL. PRES JOAO GOULART (BARRA FUNDA) Referência: AV PACAEMBU Sentido: LAPA/PENHA Início: 17:00:00 Término: 17:31:00 Observação: Transitável

19/02/2020 Sé (Centro) Local: R. JUNQUEIRA FREIRE (LIBERDADE) Referência: R BR DE IGUAPE Sentido: AMBOS Início: 16:47:00 Término: 17:07:00 Observação: Intransitável

19/02/2020 Sé (Centro) Local: TN. PAPA JOAO PAULO II (REPUBLICA) Referência: ALTURA DO NÚMERO 122 Sentido: SANTANA/AEROPORTO Início: 16:43:00 Término: 17:29:00 Observação: Transitável

20/02/2020 Sé (Centro) Local: AV. MERCURIO Referência: PC. S. VITO Sentido: ESQUERDA Início: 12:47:00 Término: 13:24:00 Observação: Transitável

20/02/2020 Sé (Centro) Local: AV. MERCURIO Referência: PC. S. VITO Sentido: ESQUERDA Início: 17:21:00 Término: 19:04:00 Observação: Transitável

24/02/2020 Sé (Centro) Local: R. STA. ISABEL Referência: R. AMARAL GURGEL Sentido: UNICO Início: 17:47:00 Término: 19:17:00 Observação: Transitável

24/02/2020 Sé (Centro) Local: R. MANOEL DUTRA (BELA VISTA) Referência: PC QUATORZE BIS Sentido: AMBOS - ÚNICA Início: 17:31:00 Término: 20:16:00 Observação: Intransitável

24/02/2020 Sé (Centro) Local: AV. 23 DE MAIO Referência: PÇ. DA BANDEIRA Sentido: AMBOS Início: 17:48:00 Término: 20:30:00 Observação: Intransitável

24/02/2020 Sé (Centro) Local: R. S PAULO (LIBERDADE) Referência: R TEIXEIRA LEITE Sentido: AMBOS Início: 17:41:00 Término: 19:25:00 Observação: Intransitável

24/02/2020 Sé (Centro) Local: R. CONS CARRAO (BELA VISTA) Referência: R TREZE DE MAIO Sentido: AMBOS Início: 17:41:00 Término: 18:25:00 Observação: Transitável

25/02/2020 Sé (Centro) Local: AV. RIO BRANCO (REPUBLICA) Referência: R GAL OSÓRIO Sentido: BAIRRO/CENTRO Início: 18:22:00 Término: 18:46:00 Observação: Transitável

26/02/2020 Sé (Centro) Local: AV. MERCÚRIO Referência: PC. S. VITO Sentido: ÚNICO Início: 08:13:00 Término: 09:25:00 Observação: Transitável

26/02/2020 Sé (Centro) Local: AV. RIO BRANCO (REPUBLICA) Referência: AV DUQ DE CAXIAS Sentido: BAIRRO/CENTRO Início: 21:56:00 Término: 22:08:00 Observação: Intransitável

26/02/2020 Sé (Centro) Local: PC. DA BANDEIRA (REPUBLICA) Referência: ALTURA DO NÚMERO 15 Sentido: CENTRO/BAIRRO - ÚNICA Início: 21:53:00 Término: 22:07:00 Observação: Intransitável

26/02/2020 Sé (Centro) Local: R. DA CANTAREIRA (BOM RETIRO) Referência: AV MERCURIO Sentido: UNICO - ÚNICA Início: 21:57:00 Término: 00:23:00 Observação: Transitável

26/02/2020 Sé (Centro) Local: AV. DO. ESTADO Referência: ALTURA DO NÚMERO 3008 Sentido: SANTANA/IPIRANGA Início: 10:40:00 Término: 10:52:00 Observação: Transitável

01/02/2020 Santana (Zona Norte) Local: AV. OLAVO FONTOURA Referência: R BRAZELISA ALVES DE CARVALHO, 1300 Sentido: C VERDE/SANTANA Início: 20:33:00 Término: 01:05:00 Observação: Transitável

02/02/2020 Santana (Zona Norte) Local: AV. ZAKI NARCHI Referência: AV CRUZEIRO DO SUL Sentido: AMBOS Início: 18:02:00 Término: 19:04:00 Observação: Intransitável

03/02/2020 Santana (Zona Norte) Local: R. ALUISIO AZEVEDO Referência: R. ALFREDO PUJOL Sentido: CENTRO/BAIRRO Início: 16:02:00 Término: 21:14:00 Observação: Intransitável

03/02/2020 Santana (Zona Norte) Local: R. ALFREDO PUJOL Referência: R. ALUISIO AZEVEDO Sentido: CENTRO/BAIRRO Início: 12:13:00 Término: 16:03:00 Observação: Transitável

10/02/2020 Santana (Zona Norte) Local: AV. ASSIS CHATEAUBRIAND (CASA VERDE) Referência: PTE DAS BANDEIRAS SEN ROMEU TUMA Sentido: A SENNA/CASTELO B - LOCAL Início: 06:25:00 Término: 16:05:00 Observação: Intransitável

10/02/2020 Santana (Zona Norte) Local: AV. ASSIS CHATEAUBRIAND (CASA VERDE) Referência: PTE DAS BANDEIRAS SEN ROMEU TUMA Sentido: A SENNA/CASTELO B - LOCAL Início: 06:25:00 Término: 00:15:00 Observação: Intransitável

10/02/2020 Santana (Zona Norte) Local: AV. CRUZEIRO DO SUL Referência: R. PDE. ILDEFONSO Sentido: IPIRANGA/SANTANA Início: 10:49:00 Término: 22:00:00 Observação: Intransitável

10/02/2020 Santana (Zona Norte) Local: AV. CRUZEIRO DO SUL (BOM RETIRO) Referência: AV ZAKI NARCHI Sentido: AMBOS Início: 07:02:00 Término: 22:45:00 Observação: Intransitável

10/02/2020 Santana (Zona Norte) Local: AV. ZAKI NARCHI Referência: R. URUPIARA Sentido: AMBOS Início: 21:09:00 Término: 21:24:00 Observação: Intransitável

10/02/2020 Santana (Zona Norte) Local: AV. ZAKI NARCHI (SANTANA) Referência: AV CRUZEIRO DO SUL Sentido: AMBOS Início: 20:52:00 Término: 20:54:00 Observação: Transitável

10/02/2020 Santana (Zona Norte) Local: AV. SANTOS DUMONT Referência: AV. GAL. PEDRO LEON SCHNEIDER Sentido: ÚNICO Início: 20:17:00 Término: 20:21:00 Observação: Intransitável

10/02/2020 Santana (Zona Norte) Local: MARGINAL TIETE Referência: PTE DAS BANDEIRAS SEN ROMEU TUMA Sentido: A SENNA/CASTELO B - EXP Início: 04:08:00 Término: 00:30:00 Observação: Transitável

10/02/2020 Santana (Zona Norte) Local: AV. OLAVO FONTOURA (CASA VERDE) Referência: ALTURA DO NÚMERO 1400 Sentido: SANTANA/C VERDE Início: 05:51:00 Término: 03:51:00 Observação: Intransitável

10/02/2020 Santana (Zona Norte) Local: MARGINAL TIETE ASCB CENTRAL (CASA VERDE) Referência: PTE DAS BANDEIRAS SEN ROMEU TUMA Sentido: A SENNA/CASTELO B - CENTRAL Início: 06:23:00 Término: 18:18:00 Observação: Intransitável

10/02/2020 Santana (Zona Norte) Local: R. VOLUNTARIOS DA PATRIA (MANDAQUI) Referência: R STA EULALIA Sentido: BAIRRO/CENTRO Início: 11:27:00 Término: 15:24:00 Observação: Transitável

10/02/2020 Santana (Zona Norte) Local: AV. SANTOS DUMONT (BOM RETIRO) Referência: R STA EULALIA Sentido: SANTANA/AEROPORTO Início: 11:25:00 Término: 23:12:00 Observação: Intransitável

10/02/2020 Santana (Zona Norte) Local: AV. SANTOS DUMONT (BOM RETIRO) Referência: AV GAL PEDRO LEON SCHNEIDER Sentido: AER/ST Início: 08:06:00 Término: 13:51:00 Observação: Transitável

10/02/2020 Santana (Zona Norte) Local: AV. SANTOS DUMONT Referência: AV GAL PEDRO LEON SCHNEIDER Sentido: SANTANA/AEROPORTO Início: 07:15:00 Término: 07:33:00 Observação: Intransitável

10/02/2020 Santana (Zona Norte) Local: AV. CRUZEIRO DO SUL Referência: R. PDE. ILDEFONSO Sentido: IPIRANGA/SANTANA Início: 10:49:00 Término: 22:00:00 Observação: Intransitável

10/02/2020 Santana (Zona Norte) Local: AV. RIO BRANCO Referência: R. OSORIO Sentido: AMBOS Início: 07:35:00 Término: 08:23:00 Observação: Transitável

10/02/2020 Santana (Zona Norte) Local: AV. ZAKI NARCHI (SANTANA) Referência: AV CRUZEIRO DO SUL Sentido: AMBOS - ÚNICA Início: 09:53:00 Término: 10:12:00 Observação: Transitável

11/02/2020 Santana (Zona Norte) Local: AV. OLAVO FONTOURA Referência: R. PROF. MILTON RODRIGUES Sentido: AMBOS Início: 00:41:00 Término: 03:27:00 Observação: Intransitável

11/02/2020 Santana (Zona Norte) Local: AV. CRUZEIRO DO SUL (BOM RETIRO) Referência: ALTURA DO NÚMERO 1799 Sentido: IPIRANGA/SANTANA Início: 06:18:00 Término: 09:45:00 Observação: Transitável

11/02/2020 Santana (Zona Norte) Local: AV. OLAVO FONTOURA Referência: ALTURA DO NÚMERO 1209 Sentido: C VERDE/SANTANA Início: 03:28:00 Término: 04:16:00 Observação: Intransitável

10/02/2020 Vila Mariana (Zona Sudeste) Local: AV. VINTE E TRÊS DE MAIO (LIBERDADE) Referência: VD GAL EUCLIDES DE FIGUEIREDO Sentido: SANTANA/AEROPORTO Início: 02:33:00 Término: 03:16:00 Observação: Transitável

10/02/2020 Vila Mariana (Zona Sudeste) Local: AV. ONZE DE JUNHO (MOEMA) Referência: VD ONZE DE JUNHO Sentido: AMBOS Início: 02:46:00 Término: 05:01:00 Observação: Intransitável

10/02/2020 Vila Mariana (Zona Sudeste) Local: AV. VINTE E TRES DE MAIO (LIBERDADE) Referência: VD GAL EUCLIDES DE FIGUEIREDO Sentido: AEROPORTO/SANTANA - ÚNICA Início: 02:36:00 Término: 05:45:00 Observação: Transitável

10/02/2020 Vila Mariana (Zona Sudeste) Local: AV. PROF ABRAAO DE MORAIS (CURSINO) Referência: R FRANCISCO TAPAJOS Sentido: SANTOS/S PAULO - ÚNICA Início: 02:05:00 Término: 04:06:00 Observação: Intransitável

18/02/2020 Vila Mariana (Zona Sudeste) Local: AV. VINTE E TRES DE MAIO (LIBERDADE) Referência: VD GAL EUCLIDES DE FIGUEIREDO Sentido: AMBOS Início: 18:30:00 Término: 19:00:00 Observação: Transitável

19/02/2020 Vila Mariana (Zona Sudeste) Local: AV. PROF ABRAAO DE MORAIS (CURSINO) Referência: AV FAGUNDES FILHO Sentido: AMBOS Início: 16:34:00 Término: 17:04:00 Observação: Transitável

19/02/2020 Vila Mariana (Zona Sudeste) Local: AV. VINTE E TRES DE MAIO (LIBERDADE) Referência: VD GAL EUCLIDES DE FIGUEIREDO Sentido: AMBOS Início: 16:35:00 Término: 17:40:00 Observação: Intransitável

19/02/2020 Vila Mariana (Zona Sudeste) Local: AV. VINTE E TRES DE MAIO (LIBERDADE) Referência: VD GAL EUCLIDES DE FIGUEIREDO Sentido: AEROPORTO/SANTANA - ÚNICA Início: 16:35:00 Término: 19:47:00 Observação: Intransitável

19/02/2020 Vila Mariana (Zona Sudeste) Local: AV. REPUBLICA DO LIBANO (MOEMA) Referência: AV ANTONIO J. DE MOURA ANDRADE Sentido: AMBOS Início: 16:44:00 Término: 17:47:00 Observação: Transitável

19/02/2020 Vila Mariana (Zona Sudeste) Local: AV. ANTONIO J. DE MOURA ANDRADE Referência: CV TRIBUNAL DE JUSTICA DO E. SP Sentido: IBIR/MARGINAL Início: 16:52:00 Término: 17:55:00 Observação: Intransitável

19/02/2020 Vila Mariana (Zona Sudeste) Local: AV. IBIRAPUERA (MOEMA) Referência: AV ARATAS Sentido: BAIRRO/CENTRO Início: 17:02:00 Término: 17:04:00 Observação: Transitável

19/02/2020 Vila Mariana (Zona Sudeste) Local: AV. RUBEM BERTA (MOEMA) Referência: VD ONZE DE JUNHO Sentido: SANTANA/AEROPORTO Início: 16:30:00 Término: 17:06:00 Observação: Intransitável

24/02/2020 Vila Mariana (Zona Sudeste) Local: AV. ANTONIO J. DE MOURA ANDRADE (ITAIM BIBI) Referência: ALTURA DO NÚMERO 552 Sentido: IBIRAPUERA/MARGINAL Início: 18:24:00 Término: 18:50:00 Observação: Intransitável

24/02/2020 Vila Mariana (Zona Sudeste) Local: AV. REPUBLICA DO LIBANO (MOEMA) Referência: AV ANTONIO J. DE MOURA ANDRADE Sentido: IBIRAPUERA/JABAQUARA Início: 18:11:00 Término: 19:49:00 Observação: Transitável

24/02/2020 Vila Mariana (Zona Sudeste) Local: R. DR AMANCIO DE CARVALHO (VILA MARIANA) Referência: R MAEST CALLIA Sentido: BAIRRO/CENTRO Início: 17:48:00 Término: 18:10:00 Observação: Transitável

24/02/2020 Vila Mariana (Zona Sudeste) Local: AV. VINTE E TRES DE MAIO (LIBERDADE) Referência: VD GAL EUCLIDES DE FIGUEIREDO Sentido: AEROPORTO/SANTANA Início: 17:53:00 Término: 19:25:00 Observação: Intransitável

26/02/2020 Vila Mariana (Zona Sudeste) Local: AV. VINTE E TRES DE MAIO (LIBERDADE) Referência: VD GAL EUCLIDES DE FIGUEIREDO Sentido: SANTANA/AEROPORTO - EXPRESSA Início: 21:49:00 Término: 23:24:00 Observação: Intransitável

26/02/2020 Vila Mariana (Zona Sudeste) Local: AV. ANTONIO J. DE MOURA ANDRADE (ITAIM BIBI) Referência: CV TRIBUNAL DE JUSTICA DO E. SP Sentido: IBIRAPUERA/MARGINAL - ÚNICA Início: 22:08:00 Término: 22:34:00 Observação: Transitável

26/02/2020 Vila Mariana (Zona Sudeste) Local: AV. REPUBLICA DO LIBANO (MOEMA) Referência: AV ANTONIO J. DE MOURA ANDRADE Sentido: AMBOS - ÚNICA Início: 21:48:00 Término: 23:16:00 Observação: Transitável

26/02/2020 Vila Prudente (Zona Leste) Local: AV. PAES DE BARROS (MOOCA) Referência: AV PROF LUIZ IGNACIO ANHAIA MELLO Sentido: AMBOS - ÚNICA Início: 22:22:00 Término: 00:48:00 Observação: Transitável